



**REPÚBLICA DOMINICANA
CONSEJO DEL PODER JUDICIAL**

*DIRECCIÓN GENERAL DE LA
ADMINISTRACIÓN Y CARRERA JUDICIAL
DIRECCIÓN DE INFRAESTRUCTURA FÍSICA*

MAG. LUIS HENRY MOLINA
MAGISTRADO PRESIDENTE

ENCARGADO

ARQ. EDGAR DE LA ROSA
CODIA: 23161
DIRECTOR INFRAESTRUCTURA FÍSICA

COLABORADORES

M. de ARQ. RUTH VELAZQUEZ
COLABORACIÓN EN DISEÑO ARQUITECTÓNICO,
DIBUJO DE PLANOS Y MODELO TRIDIMENSIONAL

PROYECTO

**ADECUACIONES DE ESPACIOS
PALACIO DE JUSTICIA
SAN JUAN DE LA MAGUANA**

UBICACIÓN

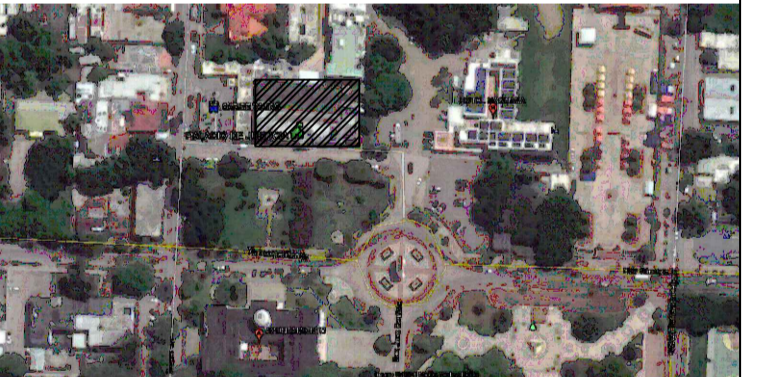

CONTENIDO

PLANTA DE TECHO

ESTADO DEL PLANO

UBICACION ARCHIVO DIGITAL

EDICION

FECHA DE ACTUALIZACION **JUNIO 2022**

FECHA

06/06/2022

ESCALA

1:75

CAD No.

PJSJM-AR

PLANO No. A104

HOJA No.

01

DE

01

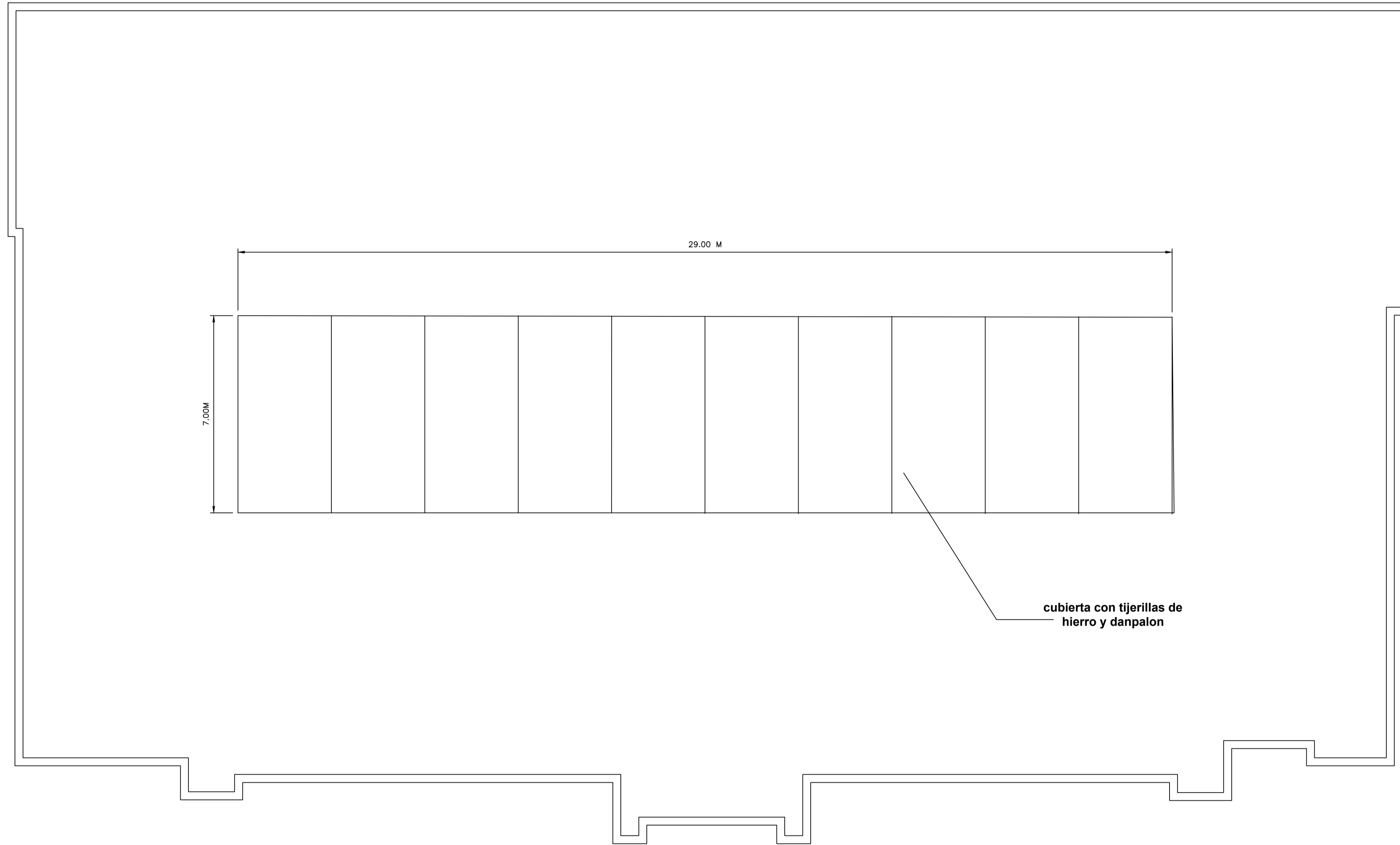

PLANTA DE TECHO
ESCALA: 1:75

1
A103