



REPÚBLICA DOMINICANA  
CONSEJO DEL PODER JUDICIAL

DIRECCIÓN GENERAL DE LA  
ADMINISTRACIÓN Y CARRERA JUDICIAL  
DIRECCIÓN DE INFRAESTRUCTURA FÍSICA

**MAG. LUIS HENRY MOLINA**  
MAGISTRADO PRESIDENTE

ENCARGADOS

**ARQ. MARCELLE LANDRÓN**  
CODIA:  
DIRECTORA INFRAESTRUCTURA FÍSICA

**ARQ. EDGAR DE LA ROSA**  
CODIA: 23161  
GERENTE DE PROYECTOS

COLABORADORES

**ARQ. CARMEN PEYNADO**  
CODIA 35739  
COLABORACIÓN EN DISEÑO ARQUITECTÓNICO,  
DIBUJO DE PLANOS Y MODELO TRIDIMENSIONAL

PROYECTO

PALACIO DE JUSTICIA  
DE HIGUEY  
ADECUACION DE ESPACIO DE  
RECEPCION DE DOCUMENTOS

UBICACIÓN

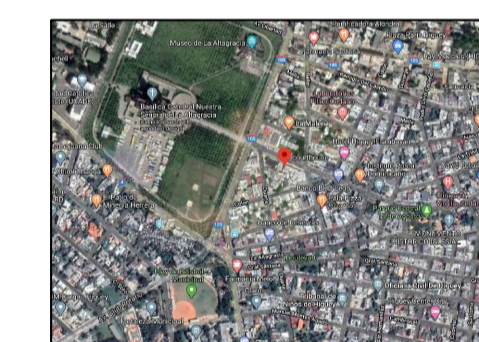

CONTENIDO

INDICE GENERAL

ESTADO DEL PLANO

UBICACION ARCHIVO DIGITAL

EDICION

FECHA DE ACTUALIZACION **MAYO 2020**

FECHA	ESCALA
05/05/2020	

**CAD No.**  
CPJ.PJ.H.

**PLANO No. G001**

HOJA No.	DE
<b>01</b>	<b>10</b>

## INDICE GENERAL

NUMERO	PLANO No.	CONTENIDO DE LA HOJA
01	G001	INDICE DE PLANOS
02	G002	LOCALIZACION Y UBICACION
03	G003	NOTAS Y CONSIDERACIONES GENERALES
04	A101	PLANTA ARQUITECTONICA GENERAL EXISTENTE 1ER NIVEL
05	A102	PLANTA ARQUITECTONICA GENERAL PROPUESTA 1ER NIVEL
06	A103	PLANTAS EXISTENTES DE ZONA A INTERVENIR - (DIMENSIONADA Y ARQUITECTONICA)
06	A104	PLANTAS PROPUESTAS DE ZONA A INTERVENIR - (DIMENSIONADA Y ARQUITECTONICA)
07	A105	PLANTAS DE ZONA A INTERVENIR - (PLAFONES)
09	DE101	DETALLES
10	DE102	DETALLES GENERALES

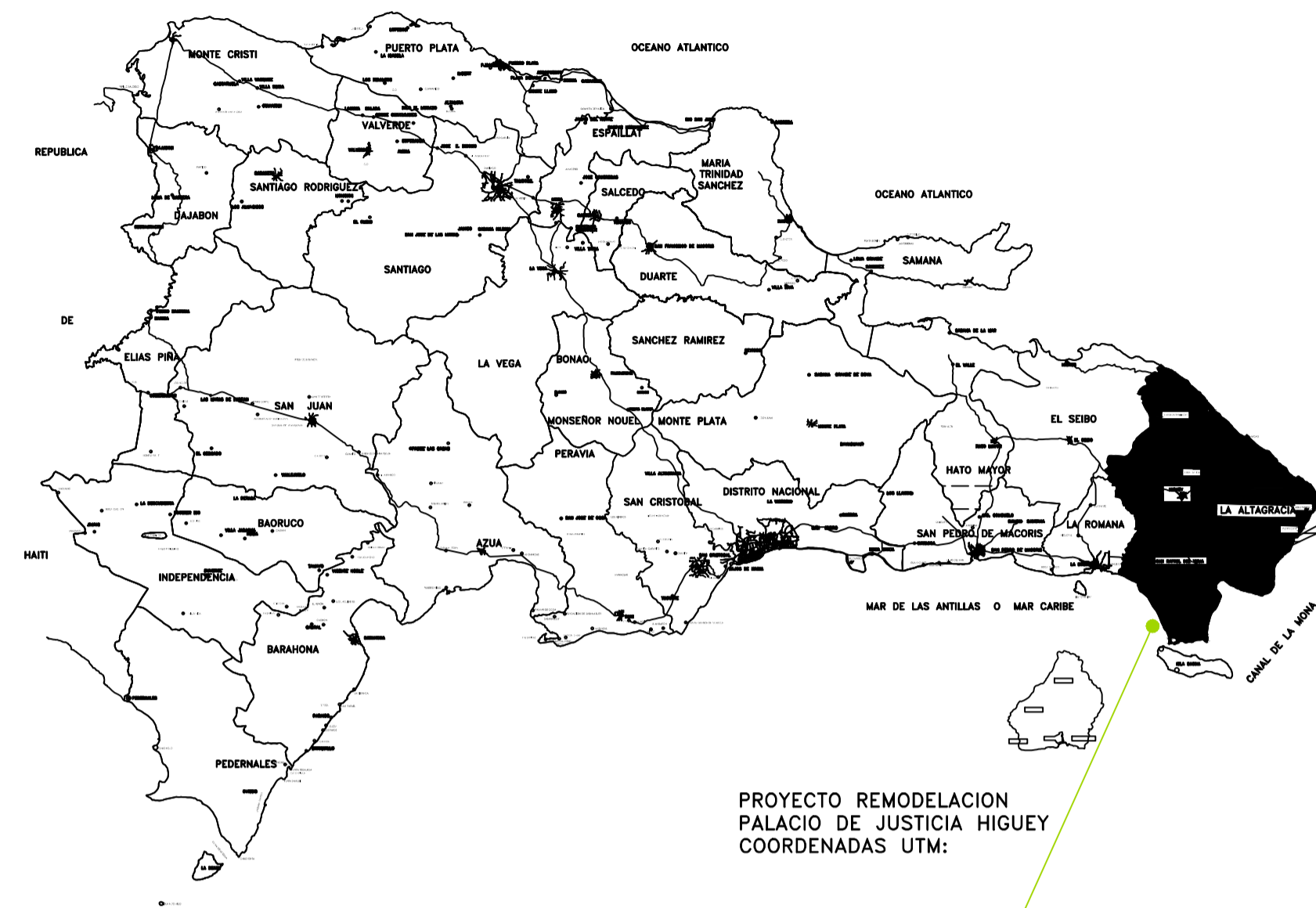

MAPA DE LA REPUBLICA DOMINICANA  
ESCALA: NO A ESCALA

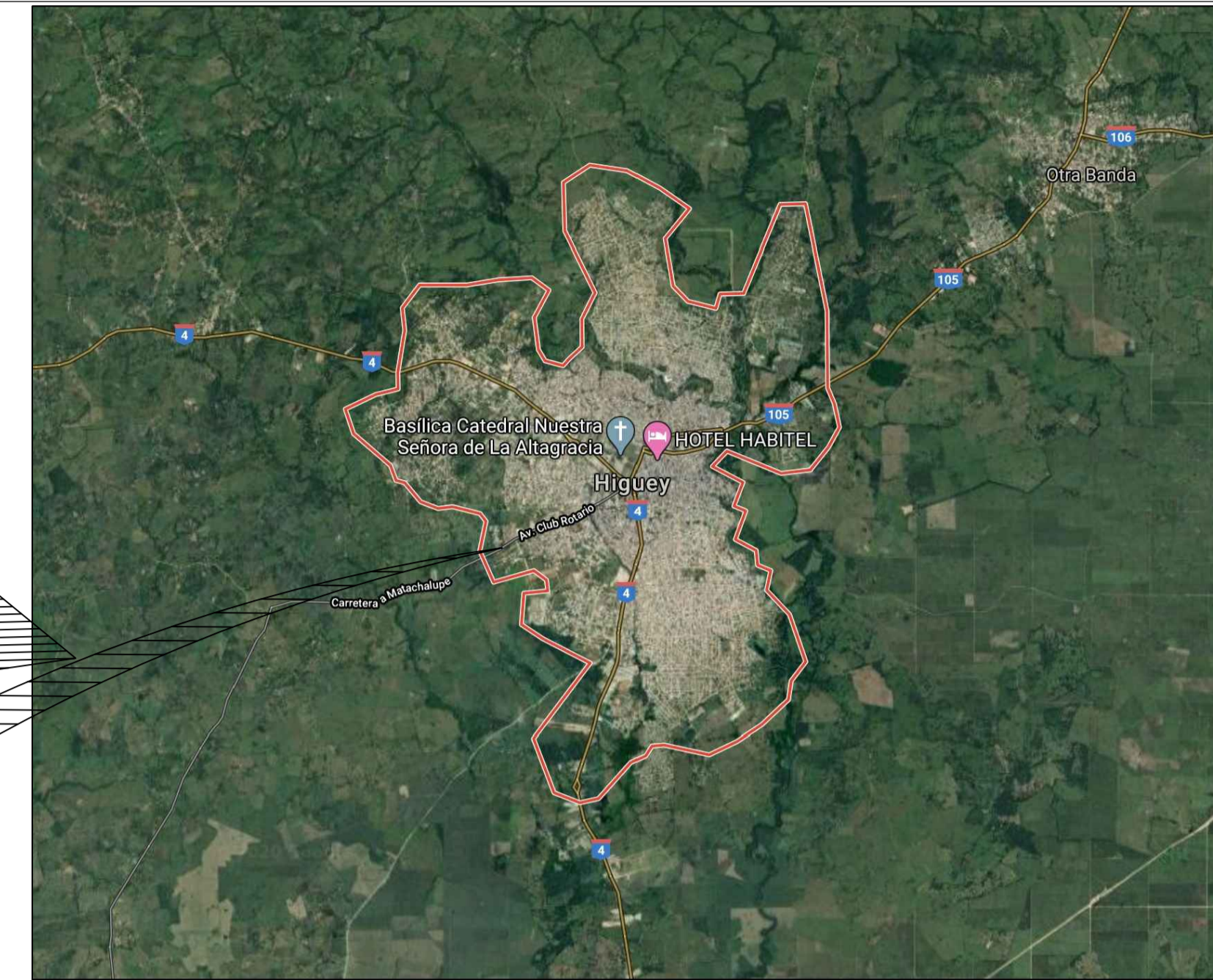

MAPA DEL MUNICIPIO  
HIGUEY  
ESCALA: NO A ESCALA

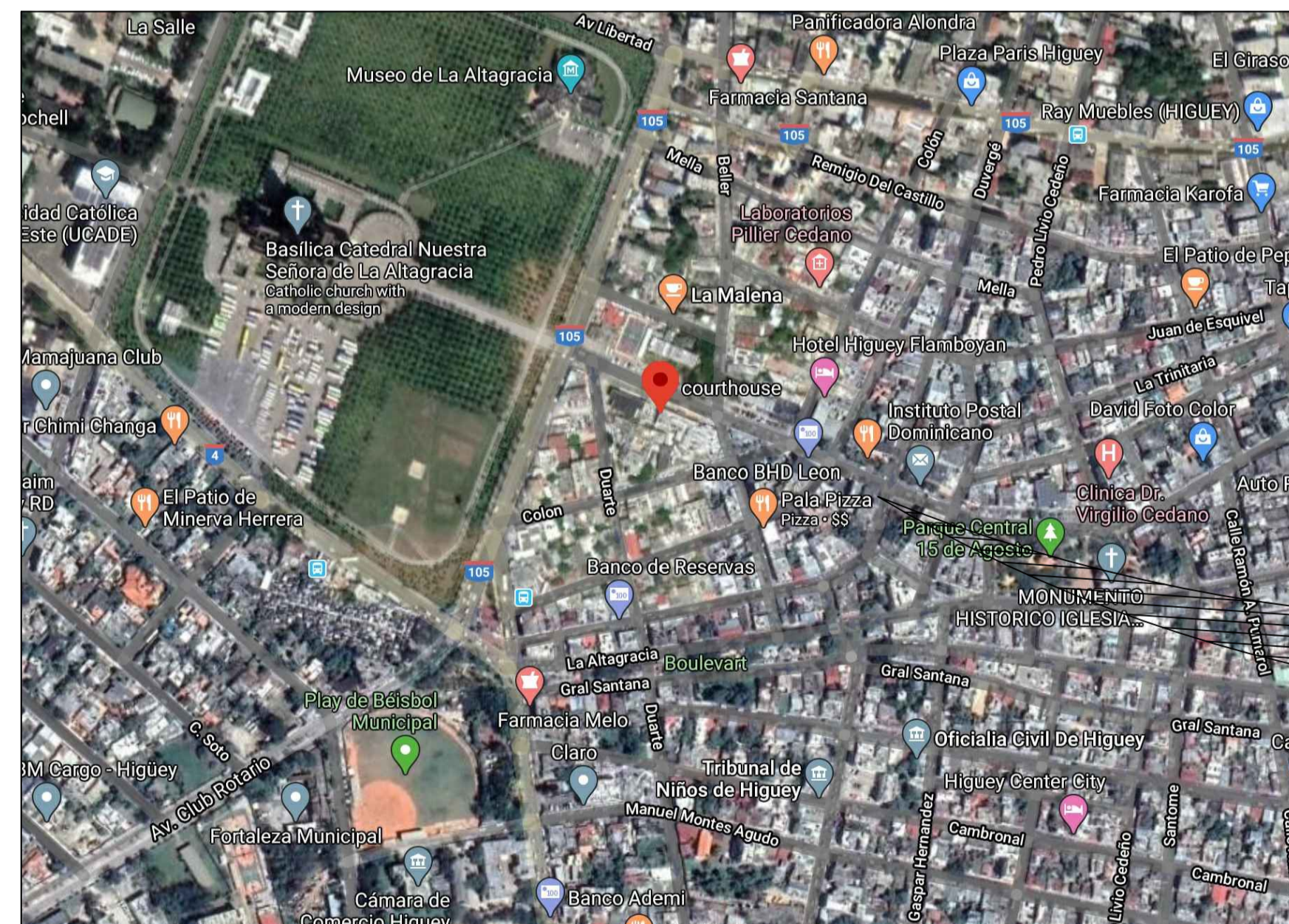

UBICACION PROYECTO EN  
CENTRO DEL PUEBLO  
ESCALA: NO A ESCALA

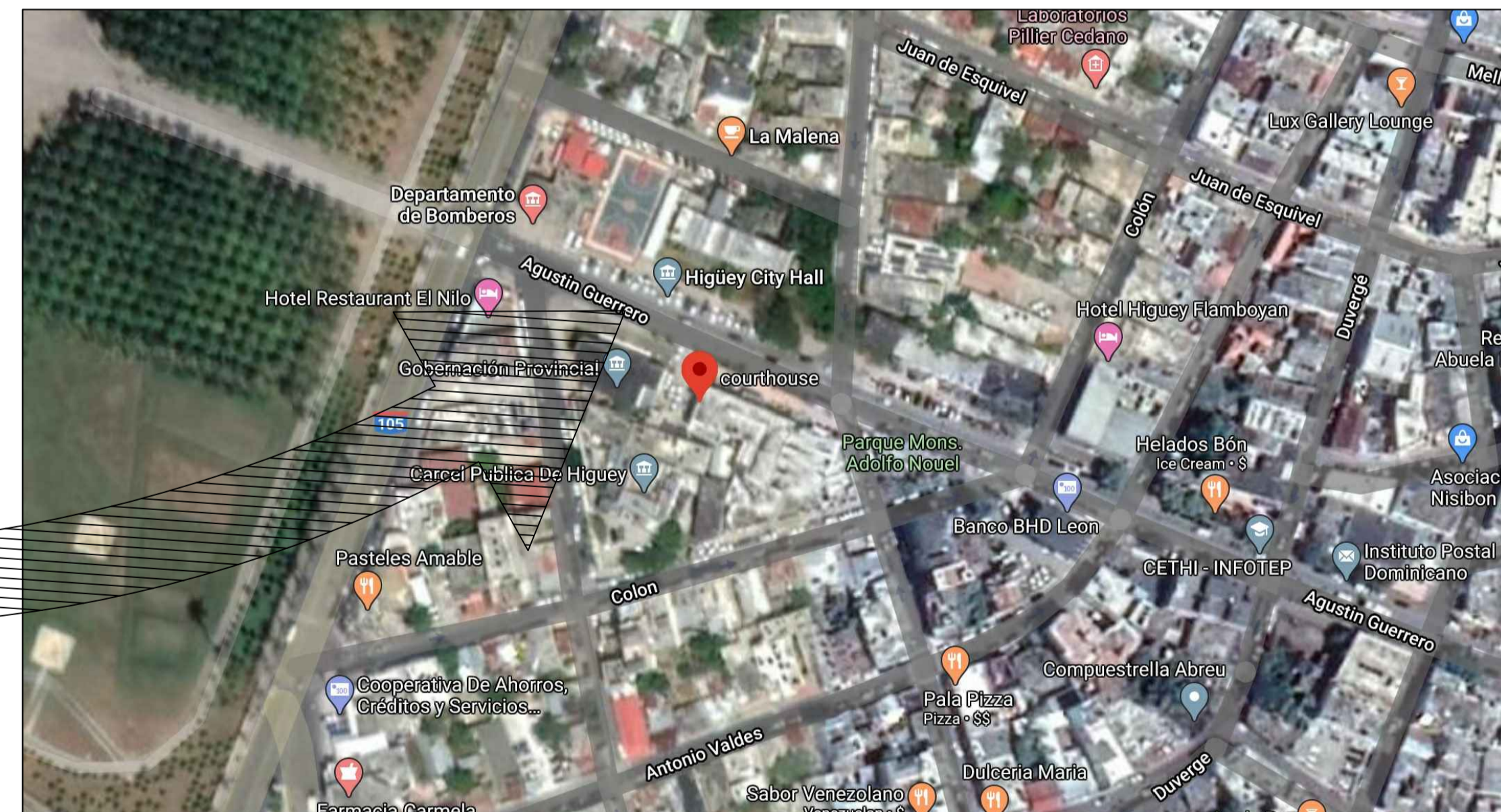

UBICACION PROYECTO  
PALACIO DE JUSTICIA  
HIGUEY  
ESCALA: NO A ESCALA



REPÚBLICA DOMINICANA  
CONSEJO DEL PODER JUDICIAL

DIRECCIÓN GENERAL DE LA  
ADMINISTRACIÓN Y CARRERA JUDICIAL  
DIRECCIÓN DE INFRAESTRUCTURA FÍSICA

MAG. LUIS HENRY MOLINA  
MAGISTRADO PRESIDENTE

ENCARGADOS

ARQ. MARCELLE LANDRÓN  
CODIA:  
DIRECTORA INFRAESTRUCTURA FÍSICA

ARQ. EDGAR DE LA ROSA  
CODIA: 23161  
GERENTE DE PROYECTOS

COLABORADORES

ARQ. CARMEN PEYNADO  
CODIA 35739  
COLABORACIÓN EN DISEÑO ARQUITECTÓNICO,  
DIBUJO DE PLANOS Y MODELO TRIDIMENSIONAL

PROYECTO

PALACIO DE JUSTICIA  
DE HIGUEY  
ADECUACION DE ESPACIO DE  
RECEPCION DE DOCUMENTOS

UBICACIÓN

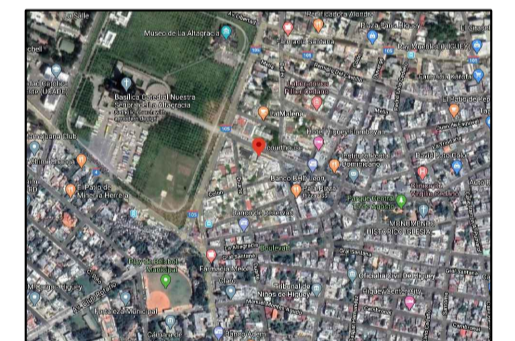

CONTENIDO

PLANO DE LOCALIZACION Y  
UBICACION

ESTADO DEL PLANO

UBICACION ARCHIVO DIGITAL

EDICION

FECHA DE ACTUALIZACION **MAYO 2020**

FECHA	ESCALA
05/05/2020	

CAD No.  
**CPJ.PJ.H.**

PLANO No. **G002**

HOJA No.	DE
<b>02</b>	<b>10</b>

## NOTAS GENERALES PARA INTERVENCION EN EDIFICACIONES

ES OBLIGATORIA LA PRESENCIA DE UN GERENTE DE PROYECTOS Y DEBERA SUPERVISAR TODAS LAS ACTIVIDADES Y GARANTIZAR LOS RECURSOS AL MENOS QUE SE INDIQUE LO CONTRARIO.

TODAS LAS DIMENSIONES INTERIORES SON DE PARED TERMINADA A PARED TERMINADA.

TODAS LAS PAREDES INTERIORES NUEVAS DE ESTRUCTURA LIGERA SON EN DENGlass Y DEBERAN ALCANZAR LA ALTURA ESPECIFICADA POR RAZONES DE SEGURIDAD.

EL CONTRATISTA SE ASEGURARA QUE ANTES DE INICIAR LA CONSTRUCCION UN RESPONSABLE DE LA SUPERVISION ESTARA EN EL LUGAR DURANTE TODAS LAS FASES CONSTRUCTIVAS.

EL CONTRATISTA DEBERA TENER EN TODO MOMENTO EN OBRA UN CRONOGRAMA EN EL QUE SE MOSTRARA EL ORDEN QUE PROPONE PARA EJECUTAR LA OBRA QUE HA SIDO ACEPTADA POR EL DEPARTAMENTO DE INFRAESTRUCTURA SIEMPRE.

EL CONTRATISTA DEBE NOTIFICAR AL DEPARTAMENTO DE INFRAESTRUCTURA CON MINIMO DOS DIAS DE ANTICIPACION LOS SIGUIENTES EVENTOS:

- INSPECCION DE TODOS LOS PUNTOS CRITICOS
- COLOCACION DEL MATERIAL DE RELLENO
- FORMACIONES DE HORMIGON
- TERMINACION DE SERVICIOS E INSTALACIONES ELECTRICAS (UPS) SOTERRADAS
- PRUEBA DE PRESION DE TUBERIAS DE AIRE, AGUA Y PRODUCTOS
- TERMINACION DE LA COLOCACION DE REFUERZOS DE ACERO
- ACEPTACION FINAL (ENTREGA DE PROYECTO)

EL CONTRATISTA ALMACENARA TODOS LOS MATERIALES DE CONSTRUCCION EN UN AREA PREPARADA ESPECIALMENTE PARA ESTE FIN PARA EVITAR REUBICACION DURANTE LA CONSTRUCCION. TODOS LOS MATERIALES DEBERAN SER ALMACENADOS EN UN AREA SEGURA DURANTE TODAS LAS FASES CONSTRUCTIVAS.

EL CONTRATISTA PROPORCIONARA LOS PLANOS "AS-BUILT" (COPIA IMPRESA Y ELECTRONICA) AL DEPARTAMENTO DE INFRAESTRUCRA EN CASO DE QUE HAYAN SURGIDOS CAMBIOS ANTES DE LA ACEPTACION FINAL.

ANTES DE LA ACEPTACION FINAL EL CONTRATISTA DEBERA ELIMINAR TODOS LOS MATERIALES EXCEDENTES Y DESECHOS DE HERRAMIENTAS Y EQUIPOS, LIMPIAR TODOS LOS VIDRIOS, ESPEJOS, PISOS, SUPERFICIES INTERIORES, MOSTRADORES Y LOSETAS DE LAS AREAS INTERVENIDAS

### ADVERTENCIA DE SEGURIDAD

EL CONTRATISTA SEGUIRA ESTRICTAMENTE TODAS LAS REGULACIONES DE SEGURIDAD PERTINENTES DURANTE TODAS LAS FASES CONSTRUCTIVAS Y DEBERA GARANTIZAR EQUIPOS DE PROTECCION PERSONAL (EPP) A TODOS LOS MIEBROS DEL EQUIPO DE TRABAJO.

### NOTAS GENERALES PARA DEMOLICION

LOS HORARIOS DE TRABAJO PARA LA INTERVENCION EN BAÑOS, COCINA Y OFICINAS DEBERA SER COORDINADO CON EL DEPARTAMENTO DE INFRAESTRUCTURA Y EL DEPARTAMENTO ADMINISTRATIVO DEL PALACIO JUDICIAL.

EL CONTRATISTA DEBERA GARANTIZAR LA LIMPIEZA INMEDIATA Y EL BOTE DE MANERA INMEDIATA PARA EVITAR ACUMULACION INNECESARIA EN OBRA.



REPÚBLICA DOMINICANA  
CONSEJO DEL PODER JUDICIAL

DIRECCIÓN GENERAL DE LA  
ADMINISTRACIÓN Y CARRERA JUDICIAL  
DIRECCIÓN DE INFRAESTRUCTURA FÍSICA

**MAG. LUIS HENRY MOLINA**  
MAGISTRADO PRESIDENTE

#### ENCARGADOS

**ARQ. MARCELLE LANDRÓN**  
CODIA:  
DIRECTORA INFRAESTRUCTURA FÍSICA

**ARQ. EDGAR DE LA ROSA**  
CODIA: 23161  
GERENTE DE PROYECTOS

#### COLABORADORES

**ARQ. CARMEN PEYNADO**  
CODIA 35739  
COLABORACIÓN EN DISEÑO ARQUITECTÓNICO,  
DIBUJO DE PLANOS Y MODELO TRIDIMENSIONAL

#### PROYECTO

PALACIO DE JUSTICIA  
HIGUEY  
ADECUACION DE ESPACIO DE  
RECEPCION DE DOCUMENTOS

#### UBICACIÓN

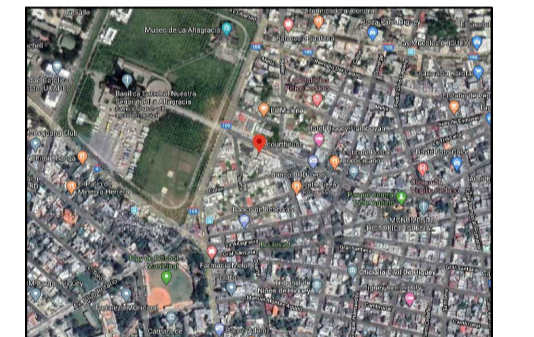

#### CONTENIDO

NOTAS Y CONSIDERACIONES  
GENERALES

#### ESTADO DEL PLANO

UBICACION ARCHIVO DIGITAL

#### EDICION

FECHA DE ACTUALIZACION **MAYO 2020**

FECHA	ESCALA
05/05/2020	

**CAD No.**  
CPJ.PJ.H.

**PLANO No. G003**

HOJA No.	DE
<b>03</b>	<b>10</b>

LEYENDA ARQUITECTONICA EXISTENTE	
	MUROS, COLUMNAS, VENTANAS EXISTENTES
	ESPACIOS OCUPADOS POR EL MINISTERIO PUBLICO
	CERRAMIENTO DE HUECOS

TABLA DE ESPACIOS PALACIO DE JUSTICIA	
DESCRIPCION DEL ESPACIO	CLAVE DE ESPACIO
ENTRADA PRINCIPAL	PJ1-01
ARCHIVO TRIBUNAL DE TRANSITO	PJ1-02
BAÑOS CABALLEROS	PJ1-03
RECEPCION TRIBUNAL DE TRANSITO	PJ1-04
FISCALIA DE CONCILIACION	PJ1-05
ARCHIVO TRIBUNAL DE TRANSITO	PJ1-06
JUEZ TRANSITO	PJ1-07
SALA DE AUDIENCIAS DE TRANSITO	PJ2-08
SALA DE AUDIENCIAS DEL JUZGADO DE PAZ E INSTRUCCION	PJ1-09
EVIDENCIA-FISCALIA	PJ1-10
FISCAL DE PAZ	PJ1-11
SECRETARIA FISCALIA	PJ1-12
SALA DE ESPERA-FISCALIA	PJ1-13
FISCAL DE TRANSITO	PJ1-14
OFICINISTA-JUZGADO DE PAZ	PJ1-15
SECRETARIA-JUZGADO DE PAZ	PJ1-16
JUEZ DE PAZ	PJ1-17
ARCHIVO-JUEZ DE PAZ	PJ1-18
BAÑO DAMAS	PJ1-19
BAÑO DEL JUZGADO DE PAZ	PJ1-20
RECEPCION-1ERA Y 2DA SALA	PJ1-21
OFICINISTAS-1ERA Y 2DA SALA	PJ1-22
SALA DE ENTREVISTAS 1ERA Y 2DA SALA	PJ1-23
OBSERVADORES 1ERA Y 2DA SALA	PJ1-24
JUEZ PRIMERA SALA	PJ1-25
JUEZ DE LA 2DA SALA	PJ1-26
SECRETARIA-1ERA Y 2DA SALA	PJ1-27
SALA DE AUDIENCIAS NIVEL 1	PJ1-28
RECEPCION-ATENCION PERMANENTE	PJ1-29
SECRETARIA-ATENCION PERMANENTE	PJ1-30
ARCHIVO-ATENCION PERMANENTE	PJ1-31
JUEZ-ATENCION PERMANENTE	PJ1-32
DEFENSA PUBLICA	PJ1-33
PSICOLOGOS-CENTRO DE ENTREVISTAS	PJ1-34
RECEPCION-CENTRO DE ENTREVISTAS	PJ1-35
ARCHIVO	PJ1-36
BAÑOS	PJ1-37

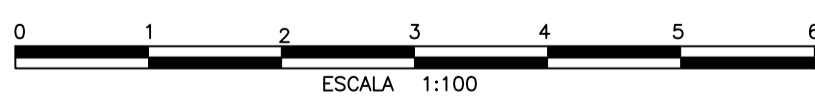

PLANTA ARQUITECTONICA EXIST. NIVEL 1  
ESCALA: 1:100

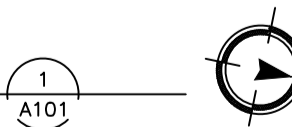

REPÚBLICA DOMINICANA  
CONSEJO DEL PODER JUDICIAL

DIRECCIÓN GENERAL DE LA  
ADMINISTRACIÓN Y CARRERA JUDICIAL  
DIRECCIÓN DE INFRAESTRUCTURA FÍSICA

MAG. LUIS HENRY MOLINA  
MAGISTRADO PRESIDENTE

ENCARGADOS

ARQ. MARCELLE LANDRÓN  
CODIA:  
DIRECTORA INFRAESTRUCTURA FÍSICA

ARQ. EDGAR DE LA ROSA  
CODIA: 23161  
GERENTE DE PROYECTOS

COLABORADORES

ARQ. CARMEN PEYNADO  
CODIA 35739  
COLABORACIÓN EN DISEÑO ARQUITECTÓNICO,  
DIBUJO DE PLANOS Y MODELO TRIDIMENSIONAL

PROYECTO

PALACIO DE JUSTICIA  
HIGUEY  
ADECUACION DE ESPACIO DE  
RECEPCION DE DOCUMENTOS

UBICACIÓN

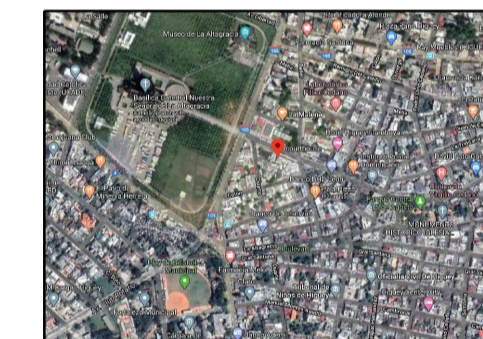

CONTENIDO

PLANTA EXISTENTE 1ER  
NIVEL

ESTADO DEL PLANO

UBICACION ARCHIVO DIGITAL

EDICION

FECHA DE ACTUALIZACION MAYO 2020

FECHA	ESCALA
05/05/2020	1:100

CAD No.  
CPJ.PJ.H.

PLANO No. A 101

HOJA No.	DE
04	10

LEYENDA ARQUITECTONICA EXISTENTE	
	MUROS, COLUMNAS, VENTANAS EXISTENTES
	ESPACIOS OCUPADOS POR EL MINISTERIO PUBLICO
	CERRAMIENTO DE HUECOS

TABLA DE ESPACIOS PALACIO DE JUSTICIA	
DESCRIPCION DEL ESPACIO	CLAVE DE ESPACIO
ENTRADA PRINCIPAL	PJ1-01
ARCHIVO TRIBUNAL DE TRANSITO	PJ1-02
BAÑOS DISCAPACITADOS	PJ1-03
RECEPCION TRIBUNAL DE TRANSITO	PJ1-04
FISCALIA DE CONCILIACION	PJ1-05
ARCHIVO TRIBUNAL DE TRANSITO	PJ1-06
JUEZ TRANSITO	PJ1-07
SALA DE AUDIENCIAS DE TRANSITO	PJ2-08
RECEPCION DE DOCUMENTOS	PJ1-09
EVIDENCIA-FISCALIA	PJ1-10
FISCAL DE PAZ	PJ1-11
SECRETARIA FISCALIA	PJ1-12
SALA DE ESPERA-FISCALIA	PJ1-13
FISCAL DE TRANSITO	PJ1-14
OFICINISTA-JUZGADO DE PAZ	PJ1-15
SECRETARIA-JUZGADO DE PAZ	PJ1-16
JUEZ DE PAZ	PJ1-17
ARCHIVO-JUEZ DE PAZ	PJ1-18
BAÑO DAMAS	PJ1-19
BAÑO DEL JUZGADO DE PAZ	PJ1-20
RECEPCION-1ERA Y 2DA SALA	PJ1-21
OFICINISTAS-1ERA Y 2DA SALA	PJ1-22
SALA DE ENTREVISTAS 1ERA Y 2DA SALA	PJ1-23
OBSERVADORES 1ERA Y 2DA SALA	PJ1-24
JUEZ PRIMERA SALA	PJ1-25
JUEZ DE LA 2DA SALA	PJ1-26
SECRETARIA-1ERA Y 2DA SALA	PJ1-27
SALA DE AUDIENCIAS NIVEL 1	PJ1-28
RECEPCION-ATENCION PERMANENTE	PJ1-29
SECRETARIA-ATENCION PERMANENTE	PJ1-30
ARCHIVO-ATENCION PERMANENTE	PJ1-31
JUEZ-ATENCION PERMANENTE	PJ1-32
DEFENSA PUBLICA	PJ1-33
PSICOLOGOS-CENTRO DE ENTREVISTAS	PJ1-34
RECEPCION-CENTRO DE ENTREVISTAS	PJ1-35
ARCHIVO	PJ1-36
BAÑOS	PJ1-37
ARCHIVO TEMPORAL DE LA RECEPCION	PJ1-38

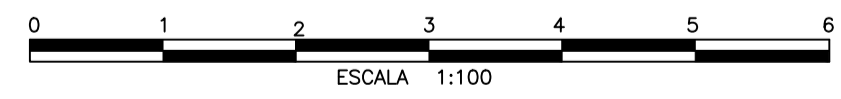
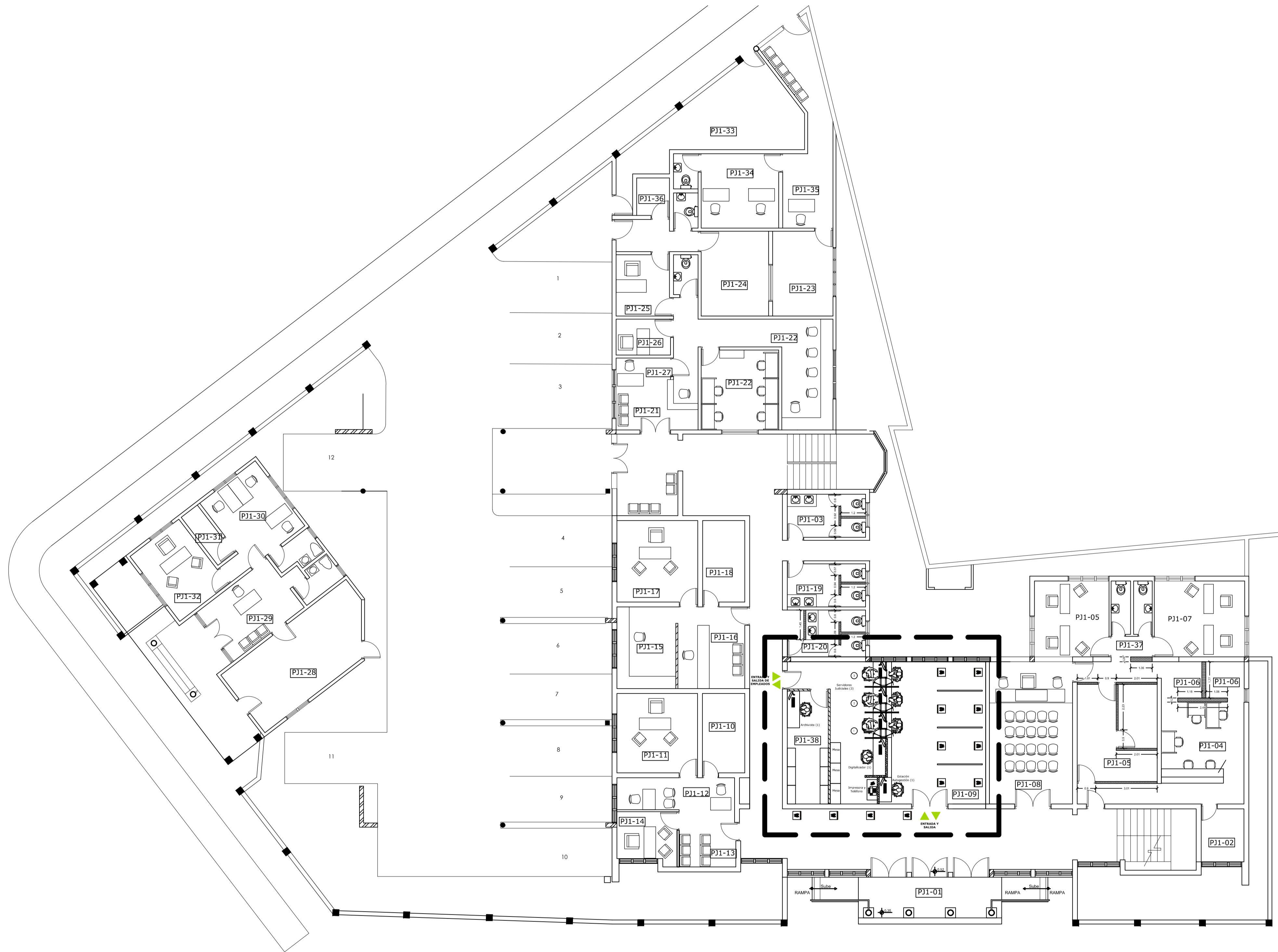

PLANTA ARQUITECTONICA PROPUESTA N1  
ESCALA: 1:100

1  
A102



REPÚBLICA DOMINICANA  
CONSEJO DEL PODER JUDICIAL  
DIRECCIÓN GENERAL DE LA  
ADMINISTRACIÓN Y CARRERA JUDICIAL  
DIRECCIÓN DE INFRAESTRUCTURA FÍSICA

MAG. LUIS HENRY MOLINA  
MAGISTRADO PRESIDENTE

ENCARGADOS  
ARQ. MARCELLE LANDRÓN  
CODIA:  
DIRECTORA INFRAESTRUCTURA FÍSICA  
ARQ. EDGAR DE LA ROSA  
CODIA:  
GERENTE DE PROYECTOS

COLABORADORES  
ARQ. CARMEN PEYNADO  
CODIA 35739  
COLABORACIÓN EN DISEÑO ARQUITECTÓNICO,  
DIBUJO DE PLANOS Y MODELO TRIDIMENSIONAL

PROYECTO  
PALACIO DE JUSTICIA  
HIGUEY  
ADECUACION DE ESPACIO DE  
RECEPCION DE DOCUMENTOS



CONTENIDO  
PLANTA ARQUITECTONICA  
PROPUESTA 1ER NIVEL

ESTADO DEL PLANO  
UBICACION ARCHIVO DIGITAL

EDICION

FECHA DE ACTUALIZACION **ABRIL 2020**

FECHA	ESCALA
05/05/2020	1:50

CAD No.  
CPJ.PJ.H.

PLANO No. A 102

HOJA No.	DE
<b>05</b>	<b>10</b>

LEYENDA ARQUITECTONICA EXISTENTE	
	MUROS, COLUMNAS, VENTANAS EXISTENTES
	ESPACIOS OCUPADOS POR EL MINISTERIO PUBLICO
	CERRAMIENTO DE HUECOS

TABLA DE ESPACIOS PALACIO DE JUSTICIA	
DESCRIPCION DEL ESPACIO	CLAVE DE ESPACIO
ENTRADA PRINCIPAL	PJ1-01
ARCHIVO TRIBUNAL DE TRANSITO	PJ1-02
BAÑOS DISCAPACITADOS	PJ1-03
RECEPCION TRIBUNAL DE TRANSITO	PJ1-04
FISCALIA DE CONCILIACION	PJ1-05
ARCHIVO TRIBUNAL DE TRANSITO	PJ1-06
JUEZ TRANSITO	PJ1-07
SALA DE AUDIENCIAS DE TRANSITO	PJ2-08
RECEPCION DE DOCUMENTOS	PJ1-09
EVIDENCIA-FISCALIA	PJ1-10
FISCAL DE PAZ	PJ1-11
SECRETARIA FISCALIA	PJ1-12
SALA DE ESPERA-FISCALIA	PJ1-13
FISCAL DE TRANSITO	PJ1-14
OFICINISTA-JUZGADO DE PAZ	PJ1-15
SECRETARIA-JUZGADO DE PAZ	PJ1-16
JUEZ DE PAZ	PJ1-17
ARCHIVO-JUEZ DE PAZ	PJ1-18
BAÑO DAMAS	PJ1-19
BAÑO DEL JUZGADO DE PAZ	PJ1-20
RECEPCION-1ERA Y 2DA SALA	PJ1-21
OFICINISTAS-1ERA Y 2DA SALA	PJ1-22
SALA DE ENTREVISTAS 1ERA Y 2DA SALA	PJ1-23
OBSERVADORES 1ERA Y 2DA SALA	PJ1-24
JUEZ PRIMERA SALA	PJ1-25
JUEZ DE LA 2DA SALA	PJ1-26
SECRETARIA-1ERA Y 2DA SALA	PJ1-27
SALA DE AUDIENCIAS NIVEL 1	PJ1-28
RECEPCION-ATENCION PERMANENTE	PJ1-29
SECRETARIA-ATENCION PERMANENTE	PJ1-30
ARCHIVO-ATENCION PERMANENTE	PJ1-31
JUEZ-ATENCION PERMANENTE	PJ1-32
DEFENSA PUBLICA	PJ1-33
PSICOLOGOS-CENTRO DE ENTREVISTAS	PJ1-34
RECEPCION-CENTRO DE ENTREVISTAS	PJ1-35
ARCHIVO	PJ1-36
BAÑOS	PJ1-37
ARCHIVO TEMPORAL DE LA RECEPCION	PJ1-38



TABLA DE PUERTAS

PUERTA NO.	UBICACION	CANT.	ANCHO HUECO		MATERIAL	CERRADURA	BISAGRAS	OBSERVACIONES
			ANCHO	ALTURA				
00	PUERTAS EXISTENTES	3	---	---	CAOBA	-----	-----	PUERTAS A DESMONTAR
00 <sup>B</sup>	PUERTAS EXISTENTES	3	0.90	2.10	CAOBA	-----	-----	PUERTAS A DESMONTAR Y REALIZAR MANTENIMIENTO. SE DEBE PULIR, MASILLAR Y APLICAR PINTURA EN OLEO PARA MADERA
01	PUERTAS NUEVAS	1	0.90	2.10	CAOBA	-----	-----	PUERTAS NUEVA. PINTURA EN OLEO PARA MADERA IGUAL A LAS EXISTENTES

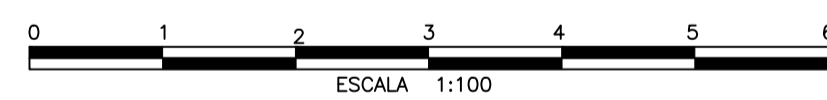
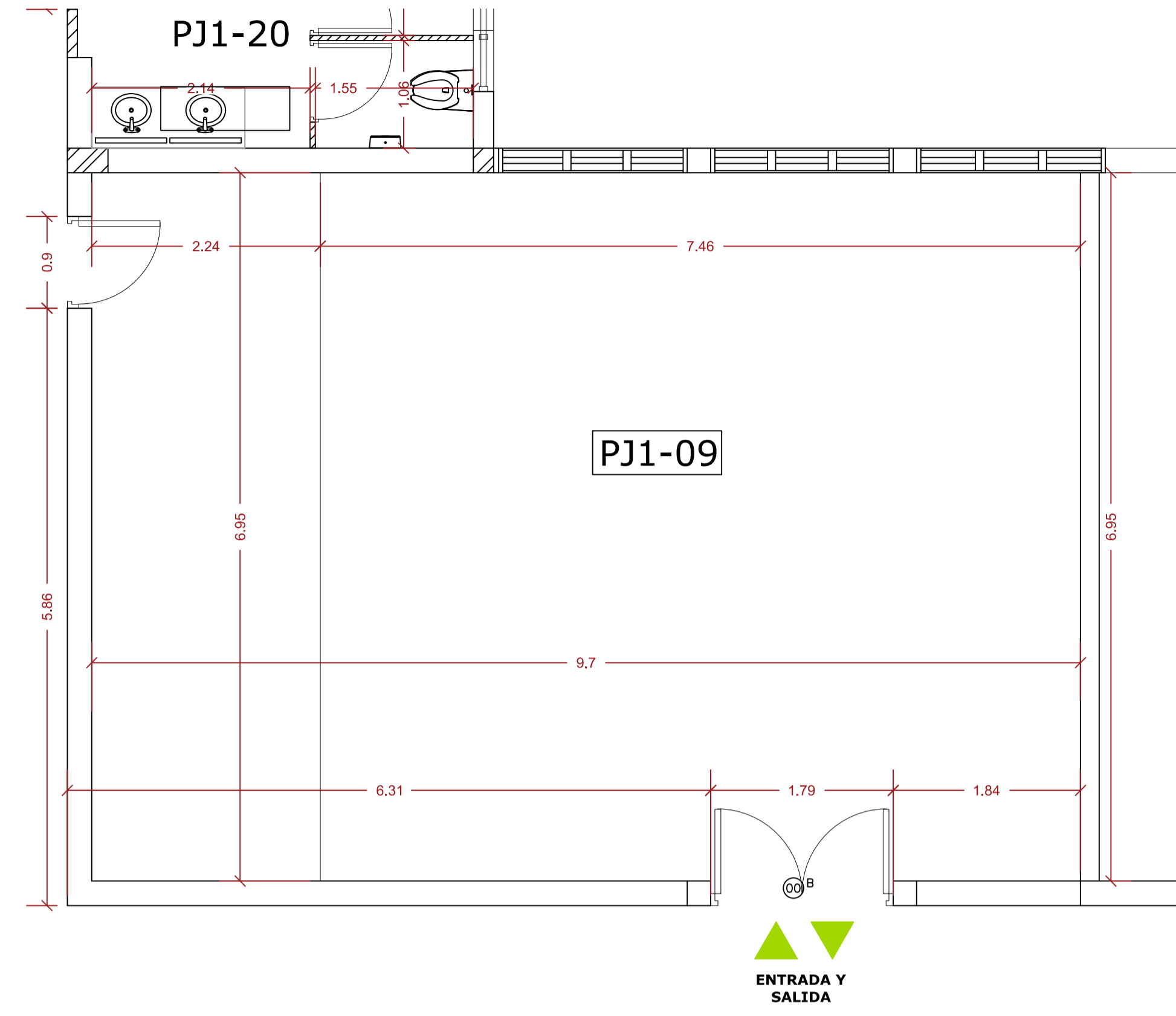

REPÚBLICA DOMINICANA  
CONSEJO DEL PODER JUDICIAL  
DIRECCIÓN GENERAL DE LA  
ADMINISTRACIÓN Y CARRERA JUDICIAL  
DIRECCIÓN DE INFRAESTRUCTURA FÍSICA

MAG. LUIS HENRY MOLINA  
MAGISTRADO PRESIDENTE

ENCARGADOS

ARQ. MARCELLE LANDRÓN  
CODIA:  
DIRECTORA INFRAESTRUCTURA FÍSICA

ARQ. EDGAR DE LA ROSA  
CODIA: 23161  
GERENTE DE PROYECTOS

COLABORADORES

ARQ. CARMEN PEYNADO  
CODIA 35739  
COLABORACIÓN EN DISEÑO ARQUITECTÓNICO,  
DIBUJO DE PLANOS Y MODELO TRIDIMENSIONAL

PROYECTO

PALACIO DE JUSTICIA  
HIGUEY  
ADECUACION DE ESPACIO DE  
RECEPCION DE DOCUMENTOS

UBICACIÓN

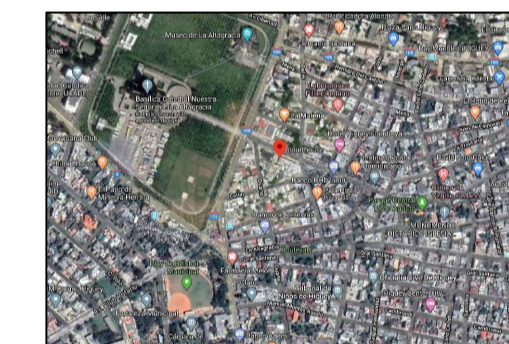

CONTENIDO

PLANTA EXISTENTE DE ZONA A  
INTERVENIR

ESTADO DEL PLANO

UBICACION ARCHIVO DIGITAL

EDICION

FECHA DE ACTUALIZACION **MAYO 2020**

FECHA	ESCALA
05/05/2020	1:50

CAD No. **CPJ.PJ.H.**

PLANO No. **A103**

HOJA No.	DE
<b>06</b>	<b>10</b>

LEYENDA ARQUITECTONICA EXISTENTE	
	MUROS, COLUMNAS, VENTANAS EXISTENTES
	ESPACIOS OCUPADOS POR EL MINISTERIO PUBLICO
	CERRAMIENTO DE HUECOS

TABLA DE ESPACIOS PALACIO DE JUSTICIA	
DESCRIPCION DEL ESPACIO	CLAVE DE ESPACIO
SALA DE AUDIENCIAS DEL COLEGIADO	PJ2-01
SECRETARIA-OFICINA ADMINISTRATIVA	PJ2-02
MATERIAL-OFICINA ADMINISTRATIVA	PJ2-03
ARCHIVO-OFICINA ADMINISTRATIVA	PJ2-04
ENCARGADO-OFICINA ADMINISTRATIVA	PJ2-05
BAÑO COLEGIADO	PJ2-06
BAÑO DAMAS	PJ2-07
BAÑO CABALLEROS	PJ2-08
SALA DE AUDIENCIAS CAMARA CIVIL	PJ2-09
RECEPCION-CAMARA CIVIL Y COMERCIAL	PJ2-10
MENSAJES	PJ2-11
COMEDOR	PJ2-12
OFICINISTAS	PJ2-13
SECRETARIA-CAMARA CIVIL Y COMERCIAL	PJ2-14
ABOGADOS-CAMARA CIVIL Y COMERCIAL	PJ2-15
ENTRADA PRINCIPAL	PJ2-16
ARCHIVO CENTRAL	PJ2-17
SALA DE AUDIENCIAS-CAMARA PENAL	PJ2-18
SALA DE AUDIENCIAS DE TRABAJO	PJ2-19
JUECES DEL COLEGIADO	PJ2-20
CENTRAL TELEFONICA Y COMPUTOS	PJ2-21
ABOGADO AYUDANTE-TRIBUNAL COLEGIADO	PJ2-22
SECRETARIA-TRIBUNAL COLEGIADO	PJ2-23
OFICINISTAS-TRIBUNAL COLEGIADO	PJ2-24
JUEZ DE TRABAJO	PJ2-25
JUEZ DE LA CAMARA PENAL	PJ2-26
ARCHIVO	PJ2-27
SECRETARIA-CAMARA PENAL	PJ2-28
OFICINISTA-CAMARA PENAL	PJ2-29
SECRETARIA-CAMARA PENAL	PJ2-30
ARCHIVO-CAMARA PENAL	PJ2-31
SALA DE VIDEOCONFERENCIAS	PJ2-32
OFICINIST TRIBUNAL DE TRABAJO	PJ2-33
ARCHIVO	PJ2-34
PROCURADURIA	PJ2-35
PROCURADURIA	PJ2-36

TERMINACIONES	
1	DEMOLICION DE MUROS EN SHEETROCK EXISTENTE. H=2.80 M
2	DEMOLICION DE PISOS EXISTENTES
3	DEMOLICION DE PLAFON EXISTENTE
4	DEMOLICION DE CERAMICA DE PARED. H=2.10. LONGITUD VER PLANO
5	MURO DE BLOQUES DE 6" TODAS LAS CAMARAS LLENAS HASTA EL FONDO DE LOSA.
6	CIERRE DE HUECOS DE PUERTAS EN SHEETROCK 2 CARA CON INSULACION ACUSTICA. ESTRUCTURA DE 3 3/8" GALVANIZADA.
7	MURO DE BLOQUES DE 6" TODAS LAS CAMARAS LLENAS HASTA EL FONDO DE LOSA.
8	MURO EN SHEETROCK 1 CARA CON INSULACION ACUSTICA. ESTRUCTURA DE 3 3/8" GALVANIZADA. HASTA FONDO DE LOSA DE TECHO
9	PINTURA SATINADA
10	REVESTIMIENTO EN PISO EN PORCELANATO DE ALTO TRAFICO ANTIDESLIZANTE COLOR GRIS. FORMATO DE 60CM X 60CM.
11	REVESTIMIENTO EN PARED EN PORCELANATO DE COLOR GRIS. FORMATO DE 60CM X 30CM.
12	MANTENIMIENTO DE PISOS EXISTENTES. INCLUYE: BRILLADO Y LIMPIEZA PROFUNDA
13	REVESTIMIENTO EN PISO EN GRANITO FONDO GRIS. FORMATO DE SIMILAR AL EXISTENTE.

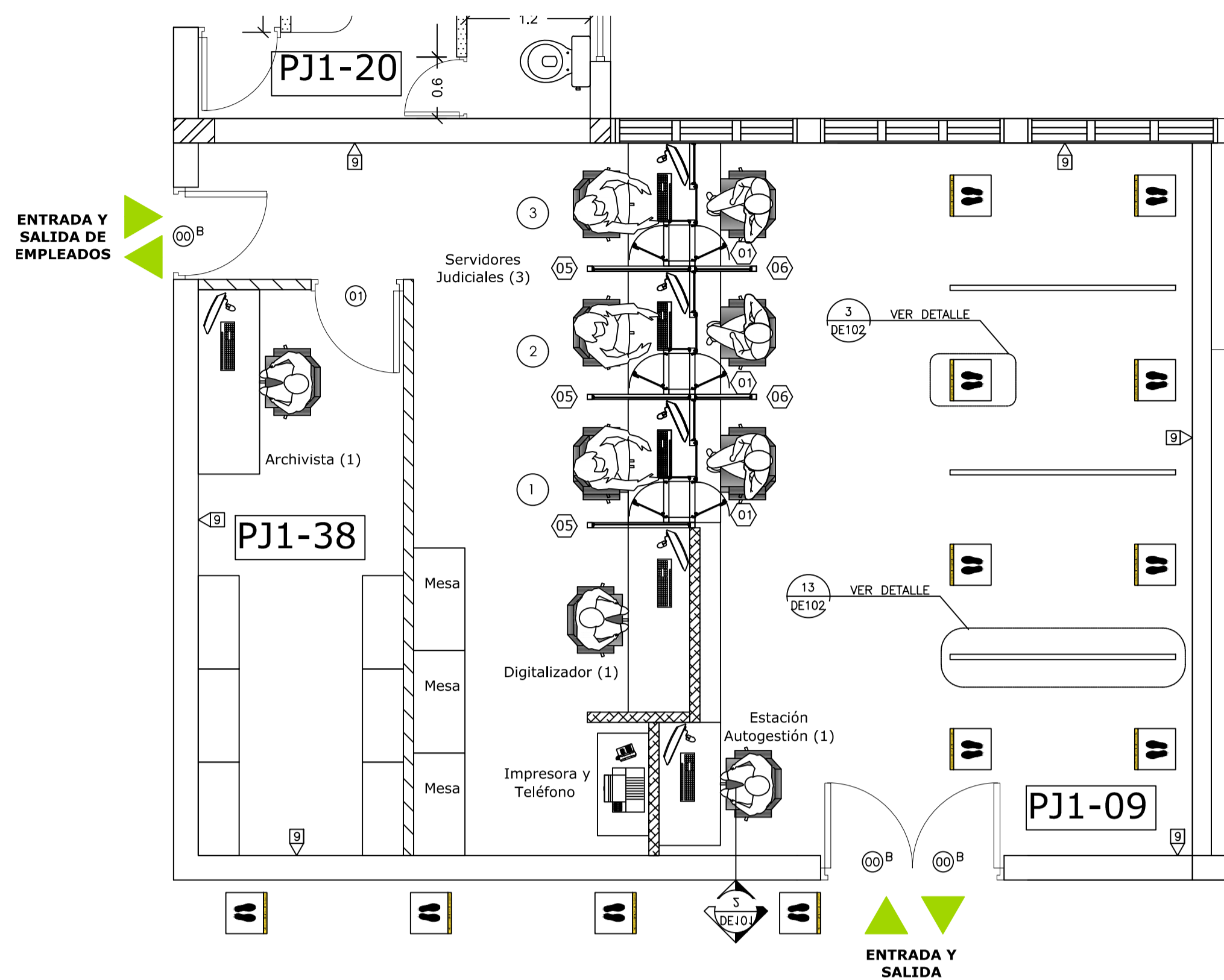

PLANTA ARQUITECTONICA PROPUESTA ZONA PROPUESTA  
ESCALA: 1:50



DETALLE DE SEÑAL INDIVIDUAL DE ESPERA PISO  
ESCALA: 1:25

TABLA DE VIDRIOS FIJOS								
PUERTA NO.	UBICACION	CANT.	ANCHO HUECO		MATERIAL	CERRADURA	BISAGRAS	OBSERVACIONES
			ANCHO	ALTURA				
01	PASO DE DOCUMENTOS	3	0.30	0.62	ALUMINIO P40 Y VIDRIO	----	----	VIDRIO FLUO CON MARCOS DE ALUMINIO P40 ANODIZADO COLOR BLANCO Y VIDRIOS COLOR NATURAL TRANSLUCIDOS DE 3/8" DE ESPESOR.
02	PASO DE DOCUMENTOS	3	1.20	0.30	ALUMINIO P40 Y VIDRIO	----	----	VIDRIO FLUO CON MARCOS DE ALUMINIO P40 ANODIZADO COLOR BLANCO Y VIDRIOS COLOR NATURAL TRANSLUCIDOS DE 3/8" DE ESPESOR.
03	PASO DE DOCUMENTOS	3	0.25	1.12	ALUMINIO P40 Y VIDRIO	----	----	VIDRIO FLUO CON MARCOS DE ALUMINIO P40 ANODIZADO COLOR BLANCO Y VIDRIOS COLOR NATURAL TRANSLUCIDOS DE 3/8" DE ESPESOR.
04	PASO DE DOCUMENTOS	3	0.40	1.22	ALUMINIO P40 Y VIDRIO	----	----	VIDRIO FLUO FLOTANTE COLOR NATURAL TRANSLUCIDOS DE 3/8" DE ESPESOR ESPACIADO 3/4" PARA TRANSMISION DE VOZ, CON TAPONES EN ACERO INOXIDABLE CEPILLADOS, HUECOS DE 5/16".
05	DIVISOR DE POSICIONES	3	1.25	2.40	ALUMINIO P40 Y VIDRIO	----	----	VIDRIO FLUO FLOTANTE COLOR NATURAL TRANSLUCIDOS DE 3/8" DE ESPESOR ESPACIADO 3/4" PARA TRANSMISION DE VOZ, CON TAPONES EN ACERO INOXIDABLE CEPILLADOS, HUECOS DE 5/16".
06	DIVISOR DE POSICIONES	4	0.70	2.40	ALUMINIO P40 Y VIDRIO	----	----	VIDRIO FLUO FLOTANTE COLOR NATURAL TRANSLUCIDOS DE 3/8" DE ESPESOR ESPACIADO 3/4" PARA TRANSMISION DE VOZ, CON TAPONES EN ACERO INOXIDABLE CEPILLADOS, HUECOS DE 5/16".

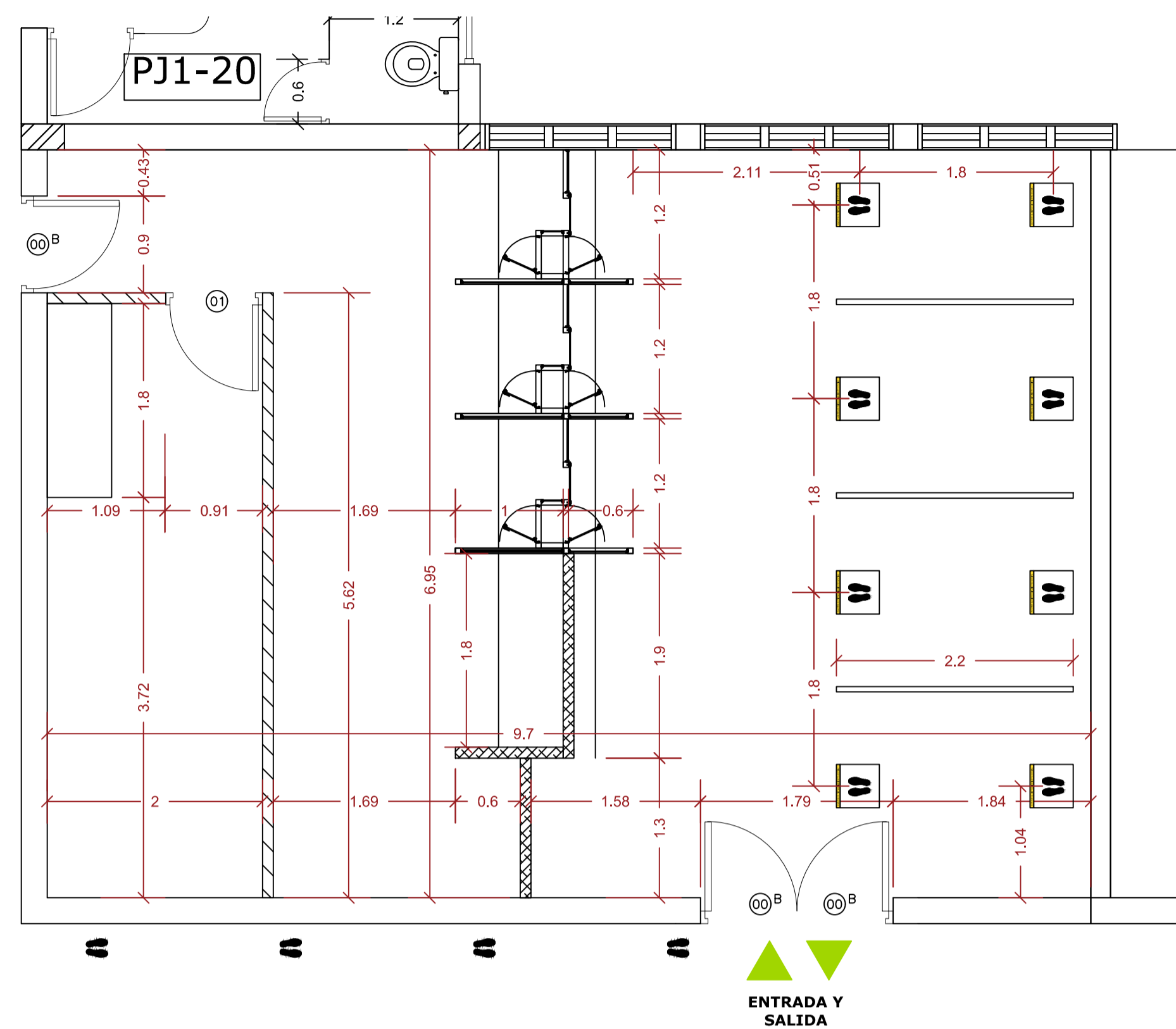

PLANTA DIMENSIONADA PROPUESTA ZONA PROPUESTA  
ESCALA: 1:50

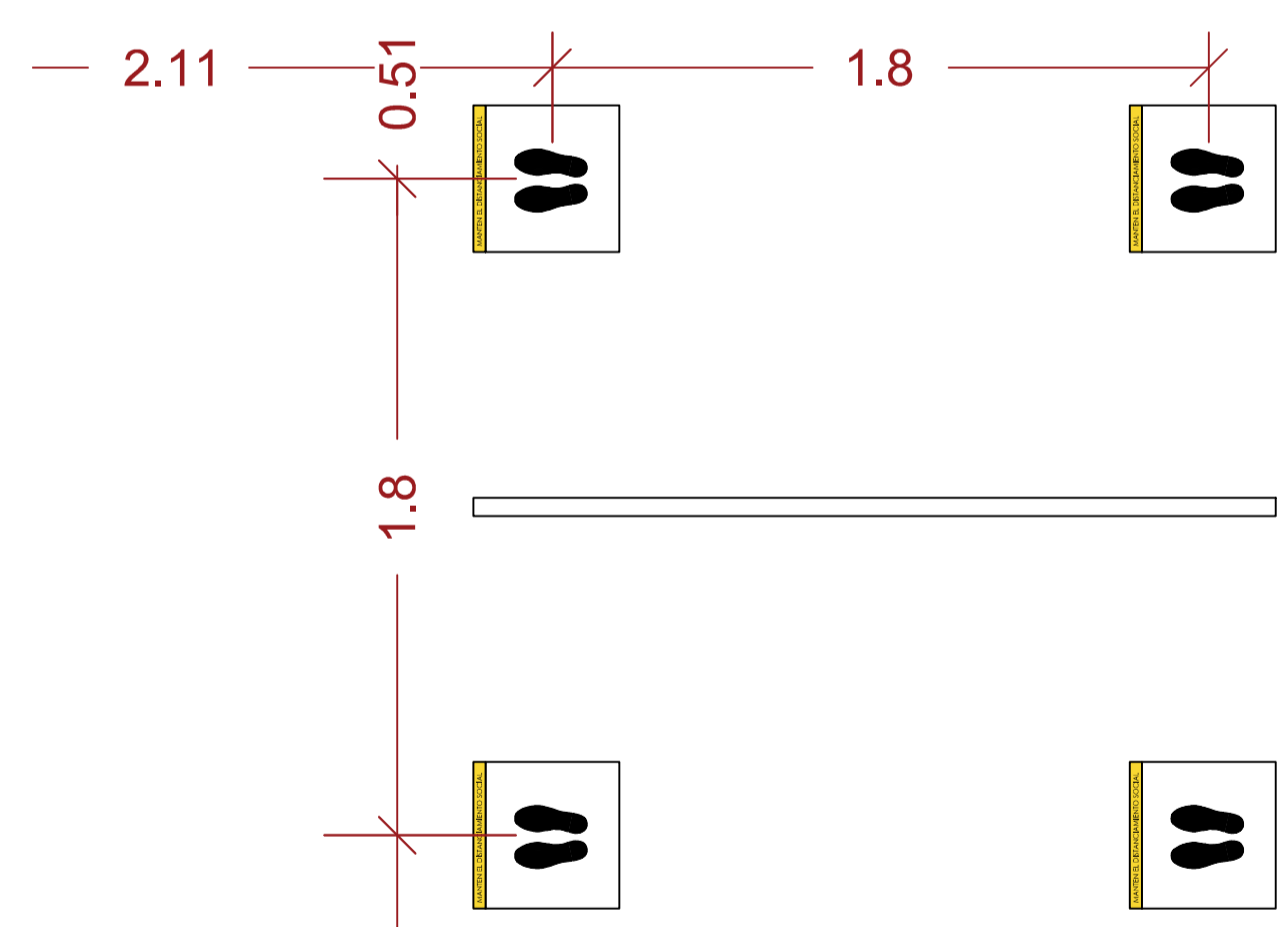

DETALLE DE SEÑAL DE ESPERA PISO  
ESCALA: 1:25

TABLA DE PUERTAS								
PUERTA NO.	UBICACION	CANT.	ANCHO HUECO		MATERIAL	CERRADURA	BISAGRAS	OBSERVACIONES
			ANCHO	ALTURA				
00	PUERTAS EXISTENTES	3	---	---	CAOBA	----	----	PUERTAS A DESMONTAR
00B	PUERTAS EXISTENTES	3	0.90	2.10	CAOBA	----	----	PUERTAS A DESMONTAR Y REALIZAR MANTENIMIENTO. SE DEBE PULIR, MASTILLAR Y APLICAR PINTURA EN OLEO PARA MADERA
01	PUERTAS NUEVAS	1	0.90	2.10	CAOBA	----	----	PUERTAS NUEVA. PINTURA EN OLEO PARA MADERA IGUAL A LAS EXISTENTES



MAG. LUIS HENRY MOLINA  
MAGISTRADO PRESIDENTE

ENCARGADOS  
ARQ. MARCELLE LANDRÓN  
CODIA: DIRECTORA INFRAESTRUCTURA FÍSICA

ARQ. EDGAR DE LA ROSA  
CODIA: 23161  
GERENTE DE PROYECTOS

COLABORADORES  
ARQ. CARMEN PEYNADO  
CODIA 35739  
COLABORACIÓN EN DISEÑO ARQUITECTÓNICO, DIBUJO DE PLANOS Y MODELO TRIDIMENSIONAL

PROYECTO  
PALACIO DE JUSTICIA HIGUEY  
ADECUACION DE ESPACIO DE RECEPCION DE DOCUMENTOS

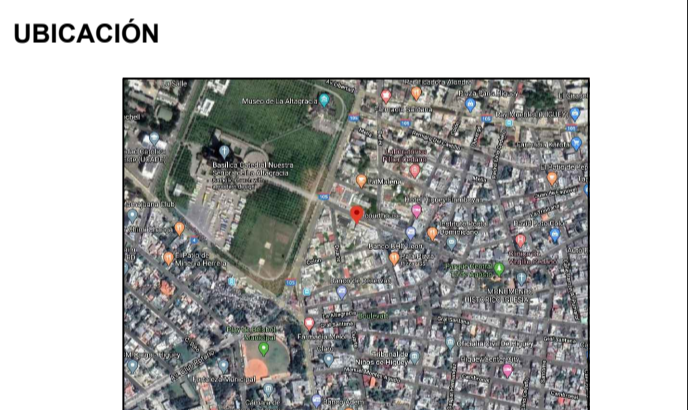

UBICACIÓN

CONTENIDO  
PLANTAS PROPUESTAS DE ZONA A INTERVENIR

ESTADO DEL PLANO  
UBICACION ARCHIVO DIGITAL

EDICION  
FECHA DE ACTUALIZACION MAYO 2020  
FECHA 05/05/2020  
ESCALA 1:50

CAD No. CPJ.PJ.H.

PLANO No. A104  
HOJA No. 07 DE 10

LEYENDA ARQUITECTONICA EXISTENTE	
	MUROS, COLUMNAS, VENTANAS EXISTENTES
	ESPACIOS OCUPADOS POR EL MINISTERIO PUBLICO
	CERRAMIENTO DE HUECOS

TABLA DE ESPACIOS PALACIO DE JUSTICIA	
DESCRIPCION DEL ESPACIO	CLAVE DE ESPACIO
SALA DE AUDIENCIAS DEL COLEGIADO	PJ2-01
SECRETARIA-OFICINA ADMINISTRATIVA	PJ2-02
MATERIAL-OFICINA ADMINISTRATIVA	PJ2-03
ARCHIVO-OFICINA ADMINISTRATIVA	PJ2-04
ENCARGADO-OFICINA ADMINISTRATIVA	PJ2-05
BAÑO COLEGIADO	PJ2-06
BAÑO DAMAS	PJ2-07
BAÑO CABALLEROS	PJ2-08
SALA DE AUDIENCIAS CAMARA CIVIL	PJ2-09
RECEPCION-CAMARA CIVIL Y COMERCIAL	PJ2-10
MENSAJES	PJ2-11
COMEDOR	PJ2-12
OFICINISTAS	PJ2-13
SECRETARIA-CAMARA CIVIL Y COMERCIAL	PJ2-14
ABOGADOS-CAMARA CIVIL Y COMERCIAL	PJ2-15
ENTRADA PRINCIPAL	PJ2-16
ARCHIVO CENTRAL	PJ2-17
SALA DE AUDIENCIAS-CAMARA PENAL	PJ2-18
SALA DE AUDIENCIAS DE TRABAJO	PJ2-19
JUECES DEL COLEGIADO	PJ2-20
CENTRAL TELEFONICA Y COMPUTOS	PJ2-21
ABOGADO AYUDANTE-TRIBUNAL COLEGIADO	PJ2-22
SECRETARIA-TRIBUNAL COLEGIADO	PJ2-23
OFICINISTAS-TRIBUNAL COLEGIADO	PJ2-24
JUEZ DE TRABAJO	PJ2-25
JUEZ DE LA CAMARA PENAL	PJ2-26
ARCHIVO	PJ2-27
SECRETARIA-CAMARA PENAL	PJ2-28
OFICINISTA-CAMARA PENAL	PJ2-29
SECRETARIA-CAMARA PENAL	PJ2-30
ARCHIVO-CAMARA PENAL	PJ2-31
SALA DE VIDEOCONFERENCIAS	PJ2-32
OFICINISTAS TRIBUNAL DE TRABAJO	PJ2-33
ARCHIVO	PJ2-34
PROCURADURIA	PJ2-35
PROCURADURIA	PJ2-36

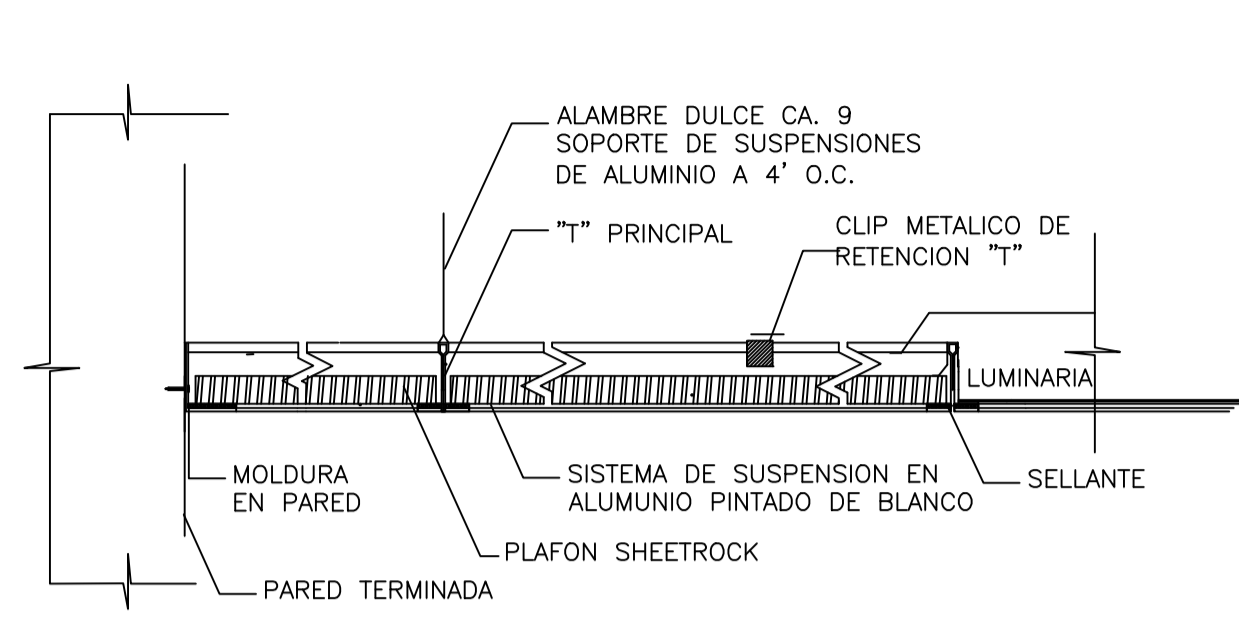

DETALLE DE INSTALACION DE PLAFON RECEPCION 1ER NIVEL  
ESCALA: NA

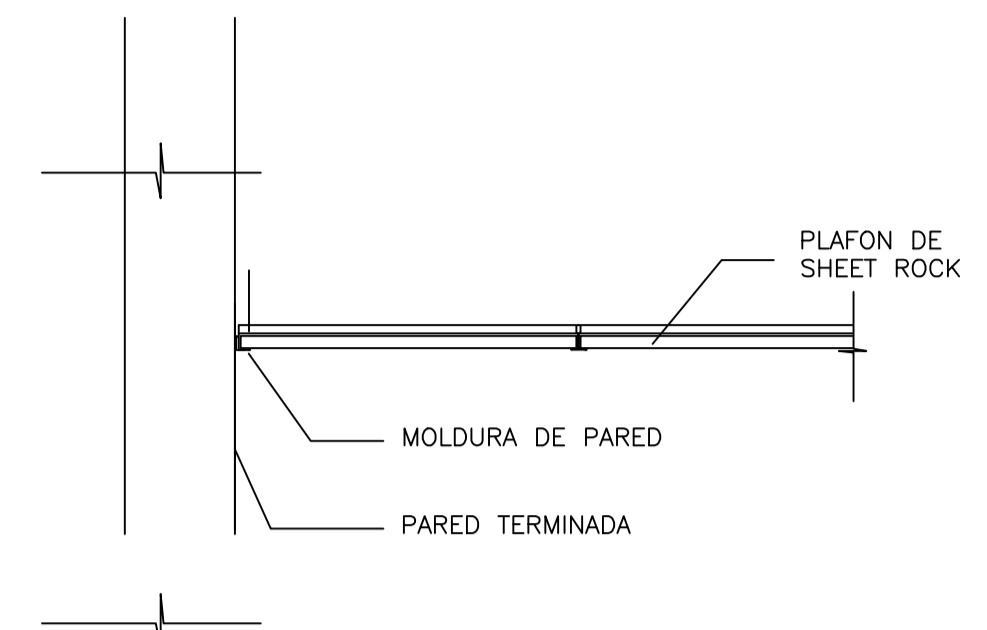

DETALLE DE INSTALACION DE PLAFON RECEPCION 1ER NIVEL  
ESCALA: NA

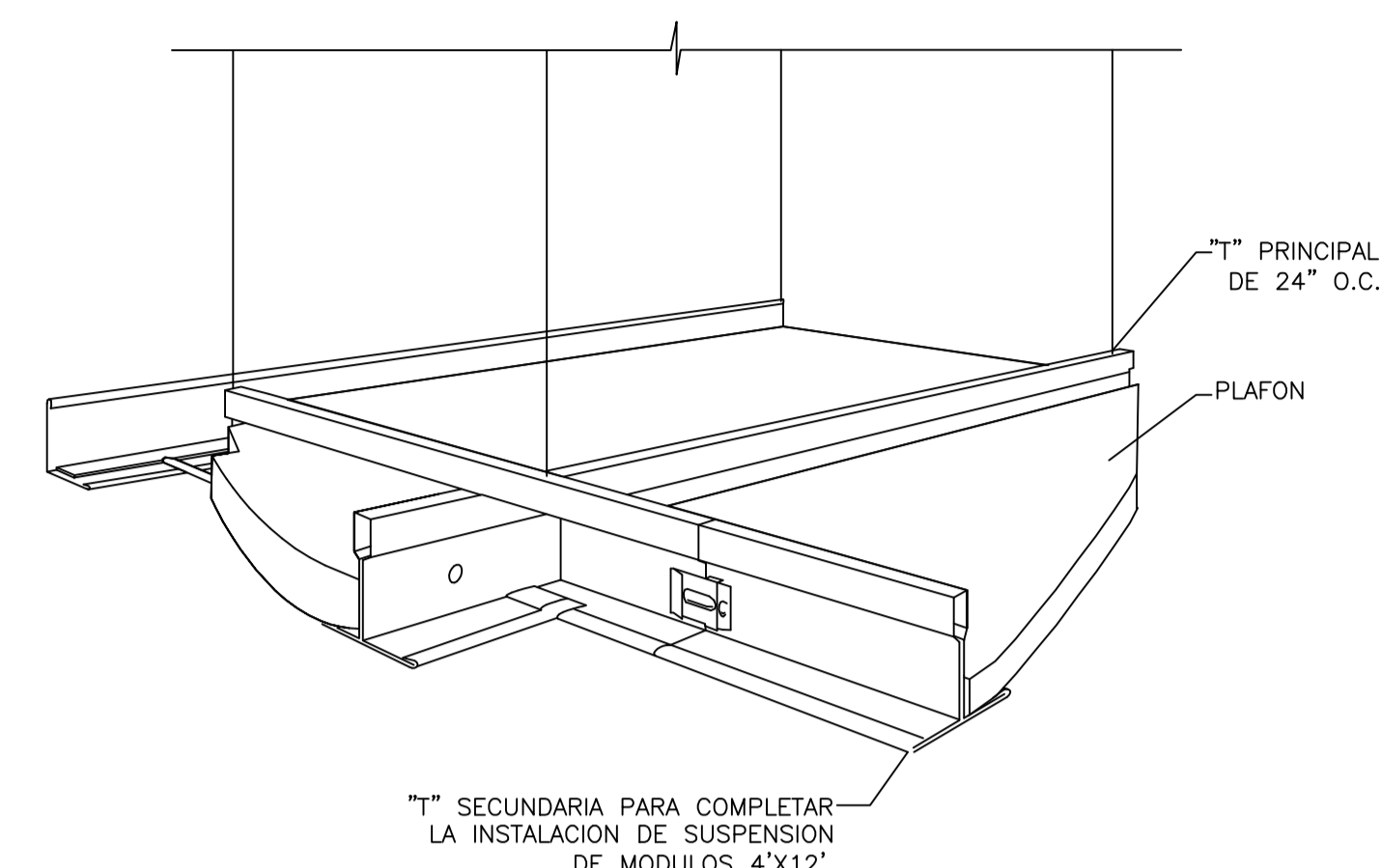

SISTEMA DE PLAFON SUSPENDIDO RECEPCION 1ER NIVEL  
ESCALA: NA

LEYENDA DE PLAFONES	
	PLAFOND EN VINIL - YESO CON LAMINA DE PROTECCION LADO SUPERIOR METALIZADO 2'X2'. INCLUYE SISTEMA DE SUSPENSION ESTANDAR. ÁREA= 67.39 m <sup>2</sup>
	LUMINARIA 2'X2' DE PLAFOND. 3 TUBOS TIPO T8 LED
	LUMINARIA 2'X4' DE PLAFOND. 3 TUBOS TIPO T8 LED

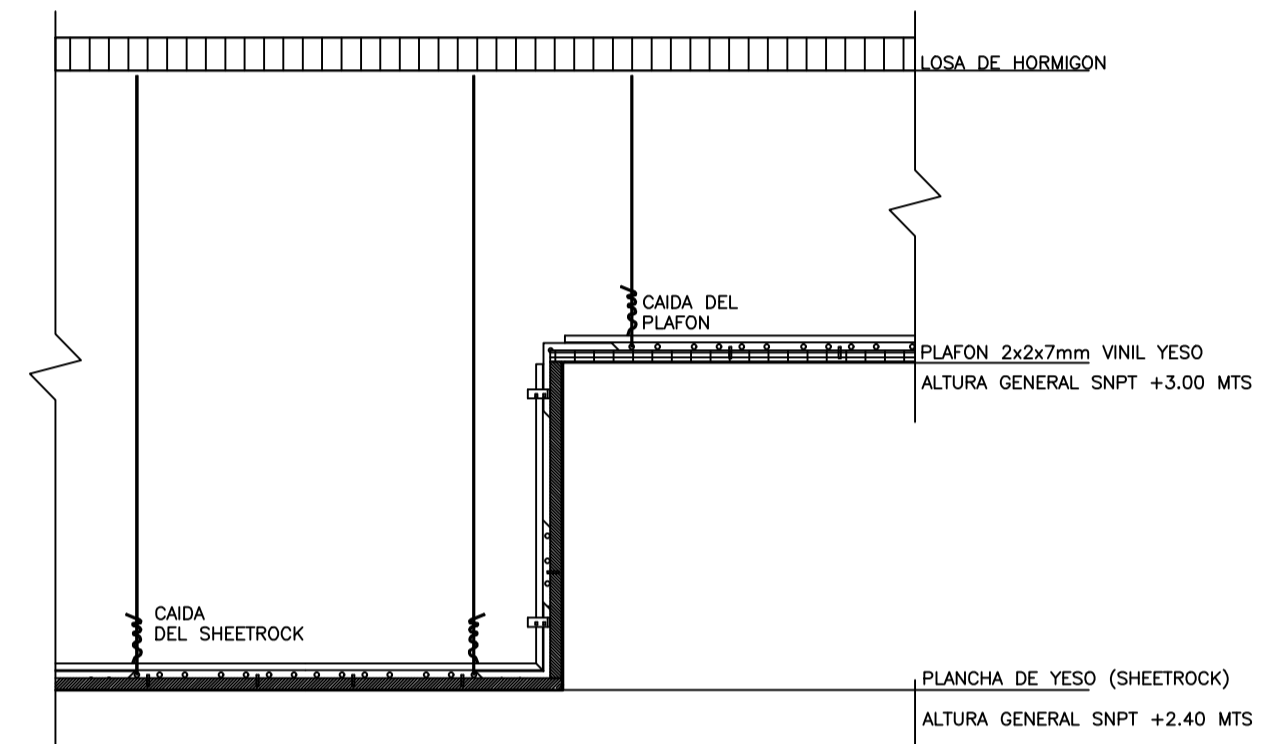

DETALLE TIPICO PLAFON SUSPENDIDO RECEPCION 1ER NIVEL  
ESCALA: NA

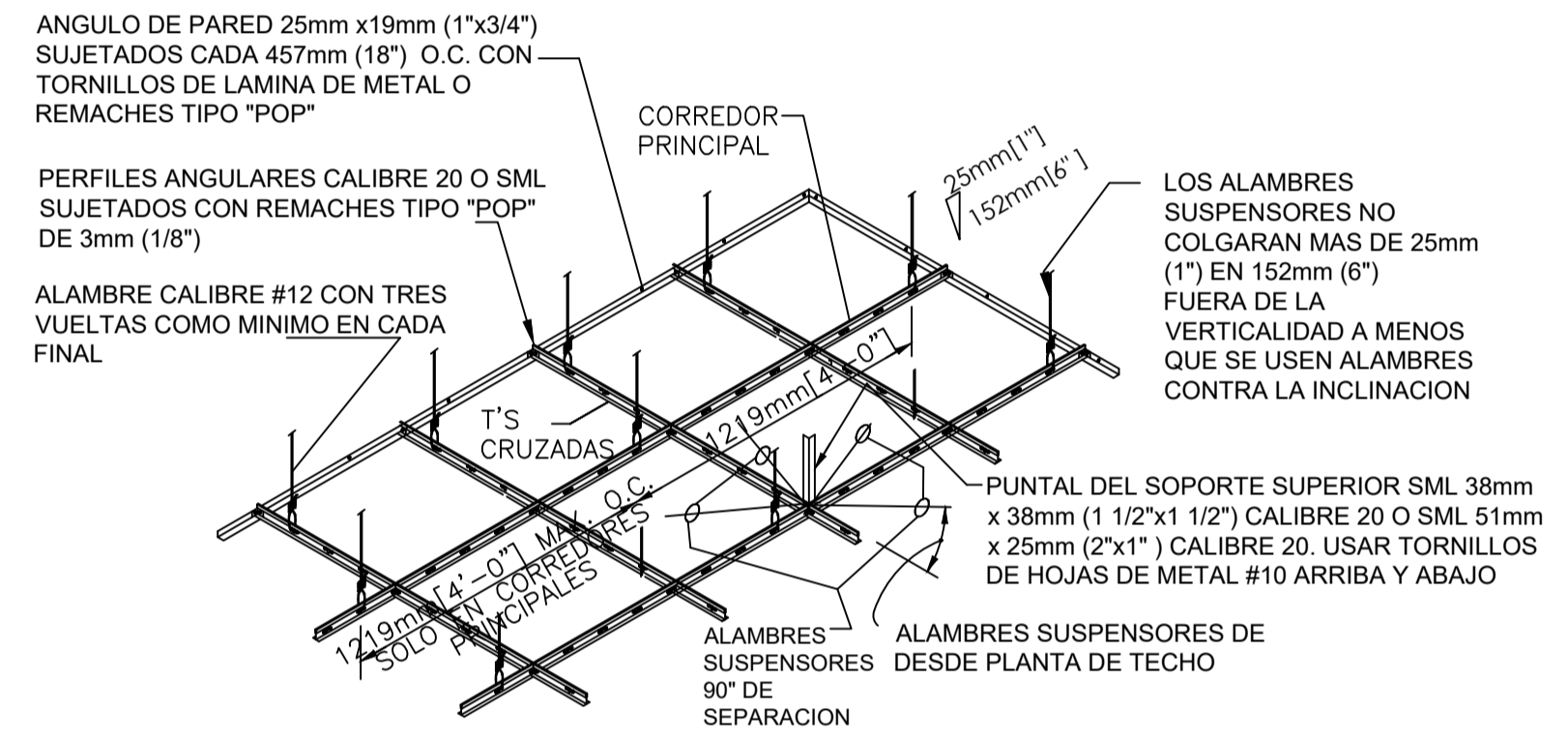

NOTA:  
LOS ALAMBRES SUSPENSORES Y PUNTALES SERAN COLOCADOS A 3658mm (12'-0\") AL CENTRO DE AMBAS DIRECCIONES CON EL PRIMER PUNTO DENTRO DE 1829mm (6'-0\") DESDE CADA PARED.

- NOTAS GENERALES DE PLAFON SUSPENDIDO
- EL TECHO SUSPENDIDO SERA EN PLAFON VINIL YESO 2x2x7mm. COLOR BLANCO PRE-TERMINADO. LA ALTURA GENERAL SERA DE 3 METROS DESDE EL NIVEL DE PISO TERMINADO.
  - EL SISTEMA DE SUSPENSION DEBERA SER UNA CUADRICULA DE METAL ESTANDAR DE COLOR BLANCO PRE-TERMINADO.
  - EL SOPORTE DEBERA SER ALAMBRE DESTEMPLADO CALIBRE #12, FIJADO A LAS 'T'S' PRINCIPALES Y A LOS ELEMENTOS DE ESTRUCTURA DEL TECHO, A 1219MM (48\") O.C. DE ESPACIAMIENTO MAXIMO.

TABLA DE PUERTAS								
PUERTA NO.	UBICACION	CANT.	ANCHO HUECO		MATERIAL	CERRADURA	BISAGRAS	OBSERVACIONES
			ANCHO	ALTURA				
00	PUERTAS EXISTENTES	3	---	---	CAOBA	-----	-----	PUERTAS A DESMONTAR
00B	PUERTAS EXISTENTES	3	0.90	2.10	CAOBA	-----	-----	PUERTAS A DESMONTAR Y REALIZAR MANTENIMIENTO. SE DEBE PULIR, MASILLAR Y APLICAR PINTURA EN OLEO PARA MADERA
01	PUERTAS NUEVAS	1	0.90	2.10	CAOBA	-----	-----	PUERTAS NUEVA. PINTURA EN OLEO PARA MADERA IGUAL A LAS EXISTENTES

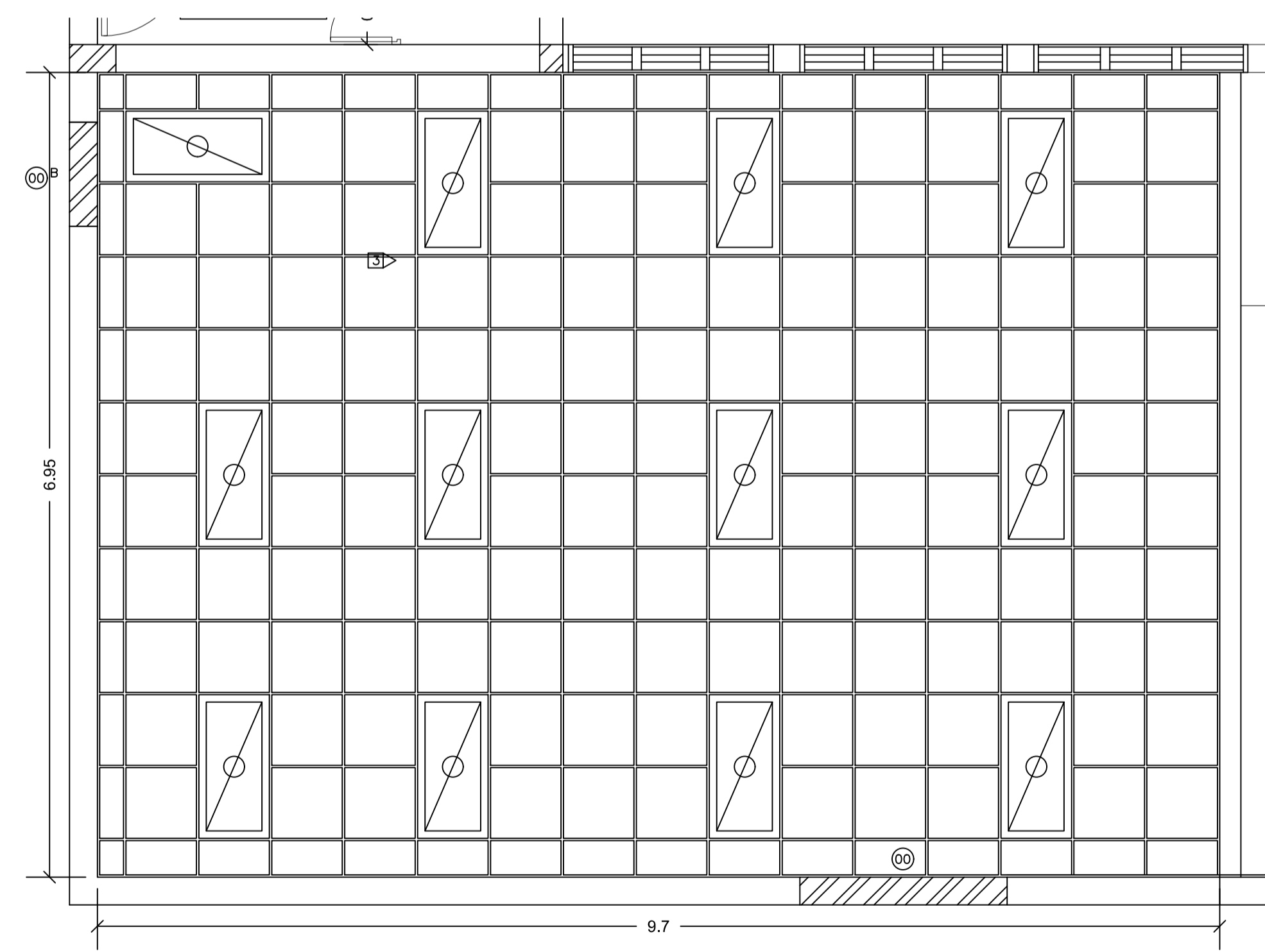

PLANTA DE PLAFONES RECEPCION 1ER NIVEL  
ESCALA: 1:50



REPÚBLICA DOMINICANA  
CONSEJO DEL PODER JUDICIAL  
DIRECCIÓN GENERAL DE LA ADMINISTRACIÓN Y CARRERA JUDICIAL  
DIRECCIÓN DE INFRAESTRUCTURA FÍSICA

MAG. LUIS HENRY MOLINA  
MAGISTRADO PRESIDENTE

ENCARGADOS  
ARQ. MARCELLE LANDRÓN  
CODIA:  
DIRECTORA INFRAESTRUCTURA FÍSICA

ARQ. EDGAR DE LA ROSA  
CODIA: 23161  
GERENTE DE PROYECTOS

COLABORADORES  
ARQ. CARMEN PEYNADO  
CODIA 35739  
COLABORACIÓN EN DISEÑO ARQUITECTÓNICO, DIBUJO DE PLANOS Y MODELO TRIDIMENSIONAL

PROYECTO  
PALACIO DE JUSTICIA HIGUEY  
ADECUACION DE ESPACIO DE RECEPCION DE DOCUMENTOS

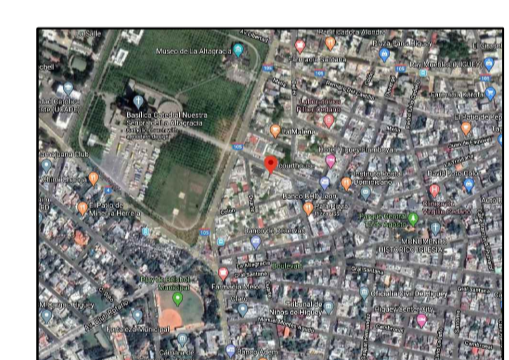

UBICACIÓN  
CONTENIDO  
PLANTAS DE ZONA A INTERVENIR - PLAFONES

ESTADO DEL PLANO  
UBICACION ARCHIVO DIGITAL

EDICION  
FECHA DE ACTUALIZACION ABRIL 2020

FECHA 20/04/2020  
ESCALA 1:50

CAD No. CPJ.PJ.H.

PLANO No. A105

HOJA No. 08 DE 10





REPÚBLICA DOMINICANA  
CONSEJO DEL PODER JUDICIAL

DIRECCIÓN GENERAL DE LA  
ADMINISTRACIÓN Y CARRERA JUDICIAL  
DIRECCIÓN DE INFRAESTRUCTURA FÍSICA

MAG. LUIS HENRY MOLINA  
MAGISTRADO PRESIDENTE

ENCARGADOS

ARQ. MARCELLE LANDRÓN  
CODIA:  
DIRECTORA INFRAESTRUCTURA FÍSICA

ARQ. EDGAR DE LA ROSA  
CODIA: 23161  
GERENTE DE PROYECTOS

COLABORADORES

ARQ. CARMEN PEYNADO  
CODIA 35739  
COLABORACIÓN EN DISEÑO ARQUITECTÓNICO,  
DIBUJO DE PLANOS Y MODELO TRIDIMENSIONAL

PROYECTO

PALACIO DE JUSTICIA  
HIGUEY  
ADECUACION DE ESPACIO DE  
RECEPCION DE DOCUMENTOS

UBICACIÓN



CONTENIDO

DETALLES DE MUEBLES Y  
ESTRUCTURAS DE VIDRIO

ESTADO DEL PLANO

UBICACION ARCHIVO DIGITAL

EDICION

FECHA DE ACTUALIZACION MAYO 2020

FECHA 05/05/2020  
ESCALA 1:20

CAD No. CPJ.PJ.H.

PLANO No. DE 101

HOJA No. 09  
DE 10

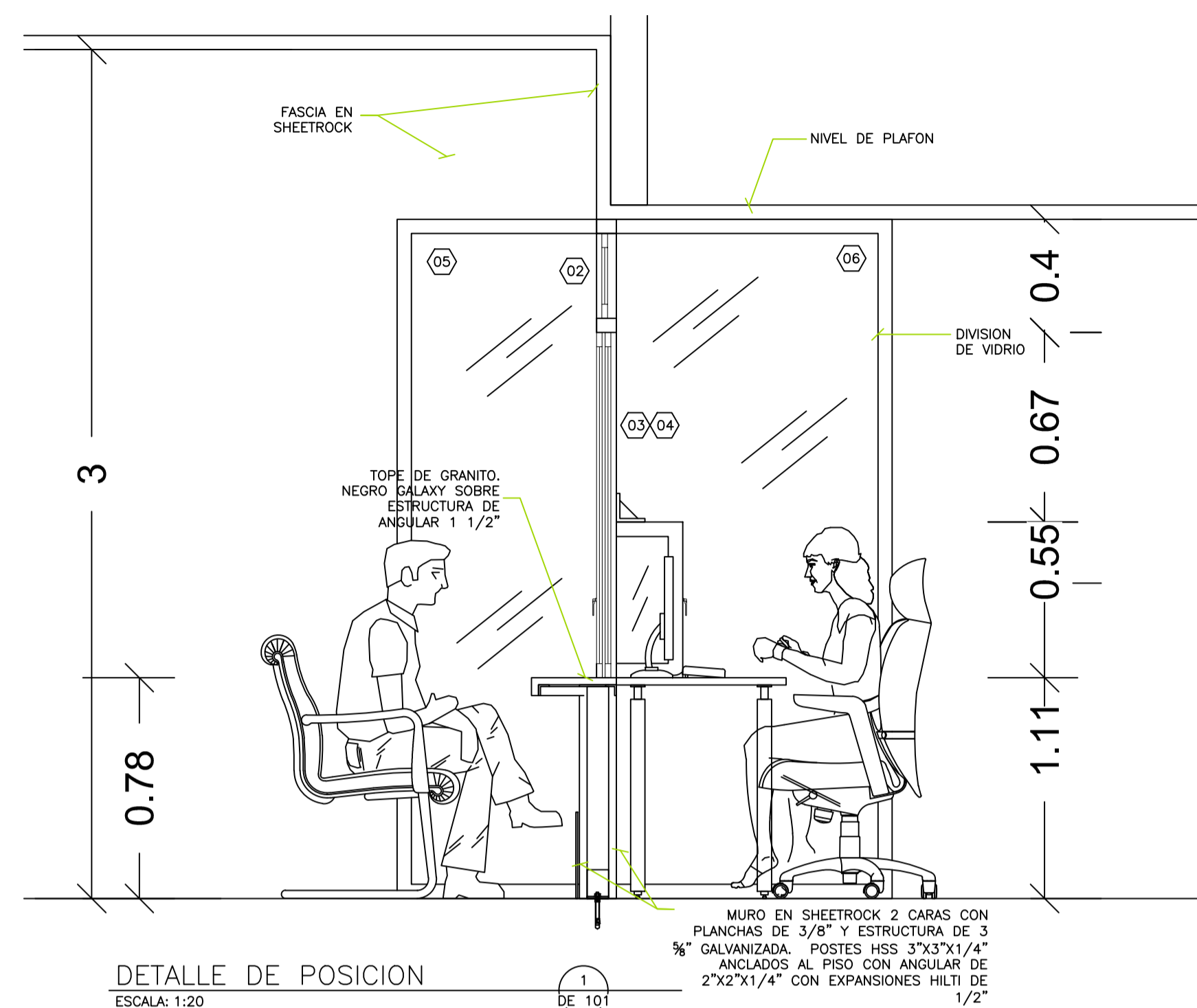

DETALLE DE POSICION  
ESCALA: 1:20

1 DE 101

TABLA DE PUERTAS								
PUERTA NO.	UBICACION	CANT.	ANCHO HUECO		MATERIAL	CERRADURA	BISAGRAS	OBSERVACIONES
			ANCHO	ALTURA				
00	PUERTAS EXISTENTES	3	---	---	CAOBA	-----	-----	PUERTAS A DESMONTAR
00B	PUERTAS EXISTENTES	3	0.90	2.10	CAOBA	-----	-----	PUERTAS A DESMONTAR Y REALIZAR MANTENIMIENTO. SE DEBE PULIR, MASILLAR Y APLICAR PINTURA EN OLEO PARA MADERA
01	PUERTAS NUEVAS	1	0.90	2.10	CAOBA	-----	-----	PUERTAS NUEVA, PINTURA EN OLEO PARA MADERA IGUAL A LAS EXISTENTES

TABLA DE VIDRIOS FIJOS								
PUERTA NO.	UBICACION	CANT.	ANCHO HUECO		MATERIAL	CERRADURA	BISAGRAS	OBSERVACIONES
			ANCHO	ALTURA				
01	PASO DE DOCUMENTOS	3	0.30	0.62	ALUMINIO P40 Y VIDRIO	-----	-----	VIDRIO FIJO CON MARCOS DE ALUMINIO P40 ANODIZADO COLOR BLANCO Y VIDRIOS COLOR NATURAL TRANSLUCIDOS DE 3/8\"/>
02	PASO DE DOCUMENTOS	3	1.20	0.30	ALUMINIO P40 Y VIDRIO	-----	-----	VIDRIO FIJO CON MARCOS DE ALUMINIO P40 ANODIZADO COLOR BLANCO Y VIDRIOS COLOR NATURAL TRANSLUCIDOS DE 3/8\"/>
03	PASO DE DOCUMENTOS	3	0.25	1.12	ALUMINIO P40 Y VIDRIO	-----	-----	VIDRIO FIJO CON MARCOS DE ALUMINIO P40 ANODIZADO COLOR BLANCO Y VIDRIOS COLOR NATURAL TRANSLUCIDOS DE 3/8\"/>
04	PASO DE DOCUMENTOS	3	0.40	1.22	ALUMINIO P40 Y VIDRIO	-----	-----	VIDRIO FIJO FLOTANTE COLOR NATURAL TRANSLUCIDOS DE 3/8\"/>
05	DIVISOR DE POSICIONES	3	1.25	2.40	ALUMINIO P40 Y VIDRIO	-----	-----	VIDRIO FIJO FLOTANTE COLOR NATURAL TRANSLUCIDOS DE 3/8\"/>
06	DIVISOR DE POSICIONES	4	0.70	2.40	ALUMINIO P40 Y VIDRIO	-----	-----	VIDRIO FIJO FLOTANTE COLOR NATURAL TRANSLUCIDOS DE 3/8\"/>

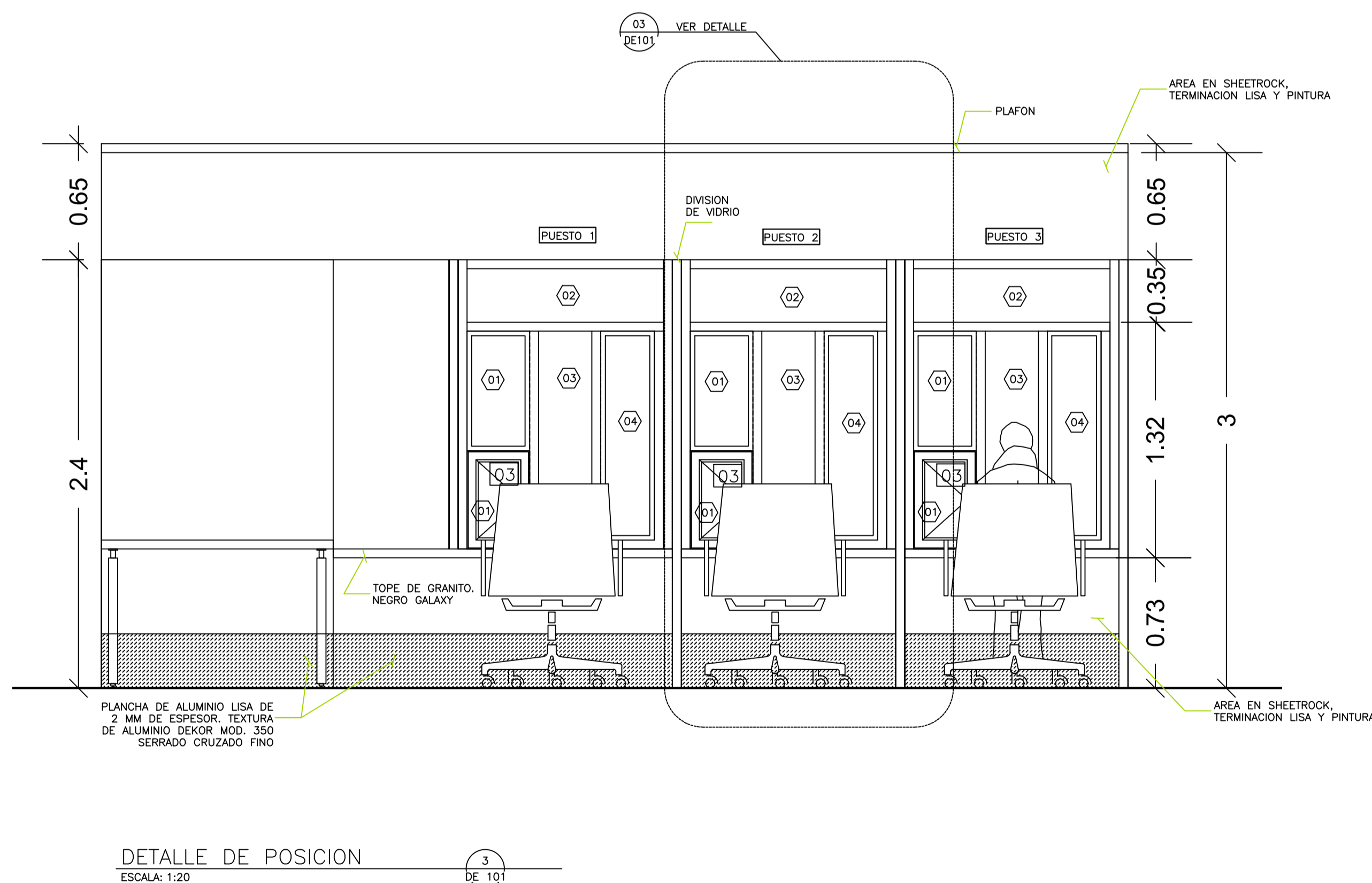

DETALLE DE POSICION  
ESCALA: 1:20

3 DE 101

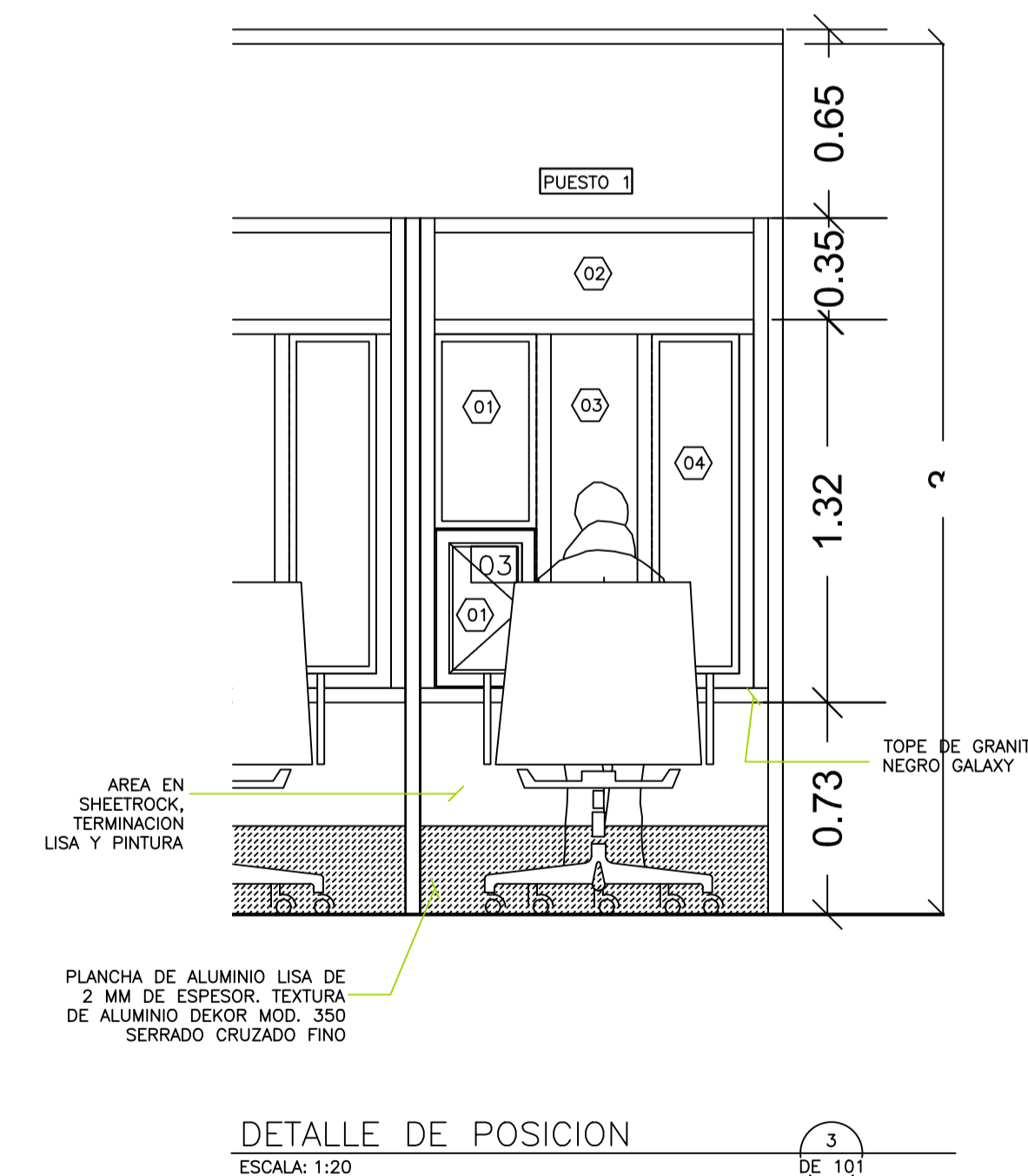

DETALLE DE POSICION  
ESCALA: 1:20

3 DE 101





**REPÚBLICA DOMINICANA  
CONSEJO DEL PODER JUDICIAL**

**DIRECCIÓN GENERAL DE LA  
ADMINISTRACIÓN Y CARRERA JUDICIAL  
DIRECCIÓN DE INFRAESTRUCTURA FÍSICA**

**MAG. LUIS HENRY MOLINA**  
MAGISTRADO PRESIDENTE

ENCARGADOS

**ARQ. MARCELLE LANDRÓN**  
CODIA:  
DIRECTORA INFRAESTRUCTURA FÍSICA

**ARQ. EDGAR DE LA ROSA**  
CODIA: 23161  
GERENTE DE PROYECTOS

COLABORADORES

**ARQ. CARMEN PEYNADO**  
CODIA 35739  
COLABORACIÓN EN DISEÑO ARQUITECTÓNICO,  
DIBUJO DE PLANOS Y MODELO TRIDIMENSIONAL

PROYECTO

**PALACIO DE JUSTICIA  
DE HIGUEY  
ADECUACION DE ESPACIO DE  
RECEPCION DE DOCUMENTOS**

UBICACIÓN



CONTENIDO

**DETALLES GENERALES**

ESTADO DEL PLANO

UBICACION ARCHIVO DIGITAL

EDICION

FECHA DE ACTUALIZACION **MAYO 2020**

FECHA	ESCALA
05/05/2020	1:25

**CAD No.**  
**CPJ.PJ.H.**

**PLANO No. DE102**

HOJA No.	DE
<b>10</b>	<b>10</b>

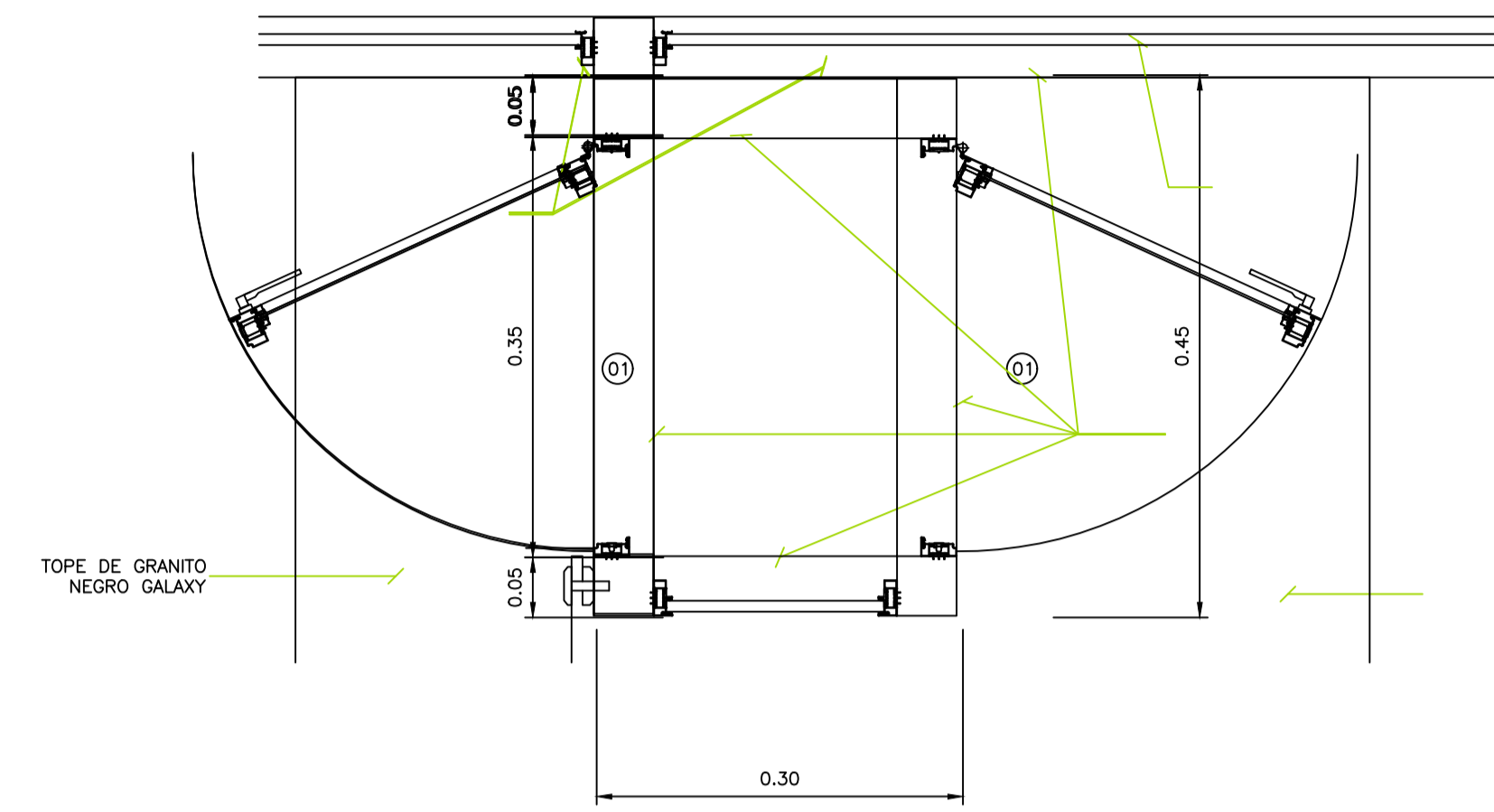

VISTA EN PLANTA  
CAJA PARA PASO DE DOCUMENTOS  
ESCALA: 1:5

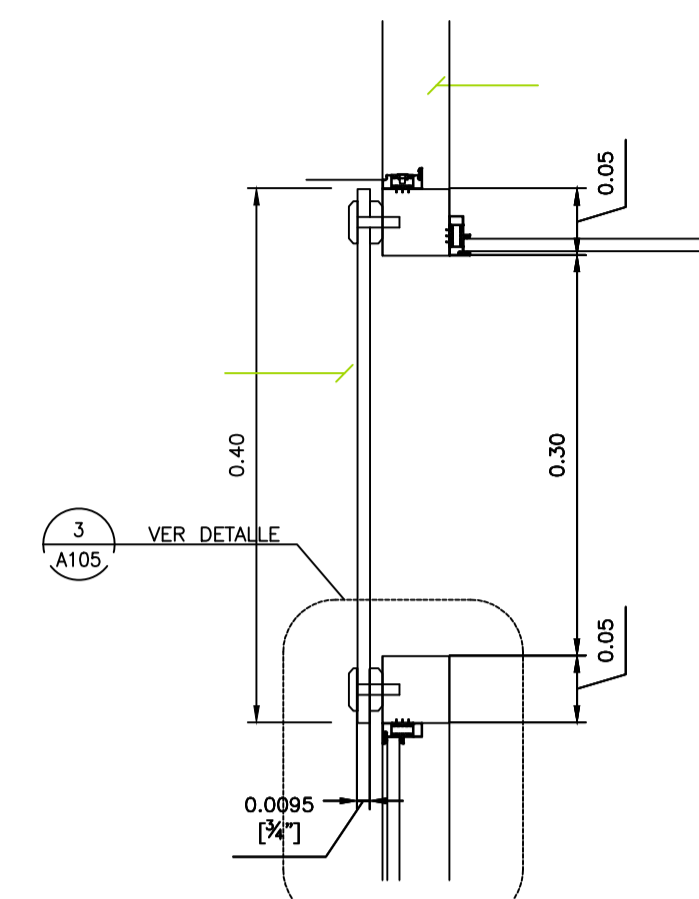

DETALLE DE VIDRIO PARA  
TRANSMISION DE VOZ  
ESCALA: 1:1

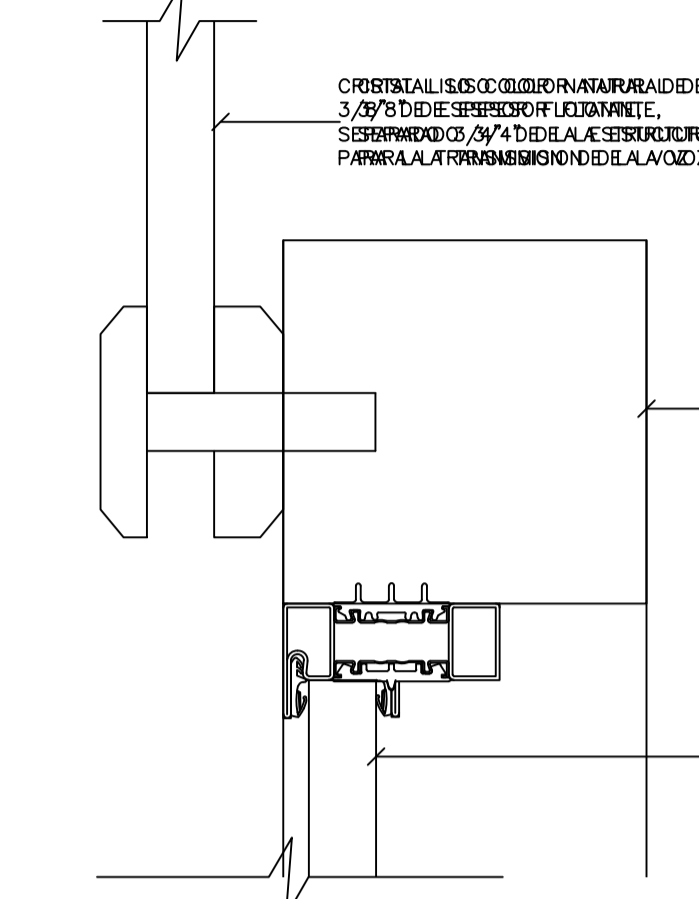

DETALLE DE CONEXION  
ESCALA: 1:1

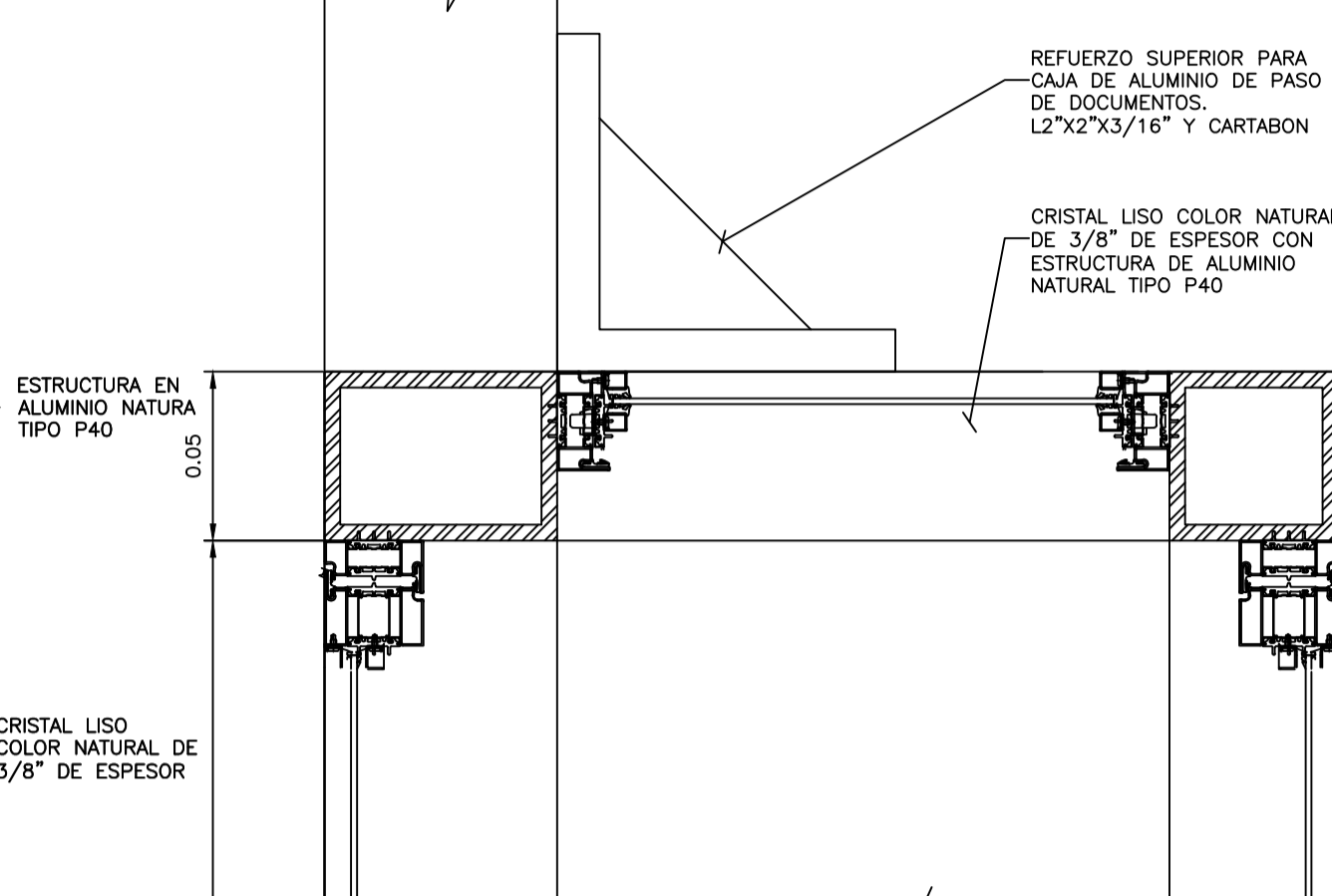

VISTA EN PLANTA  
CAJA PARA PASO DE DOCUMENTOS  
ESCALA: 1:50

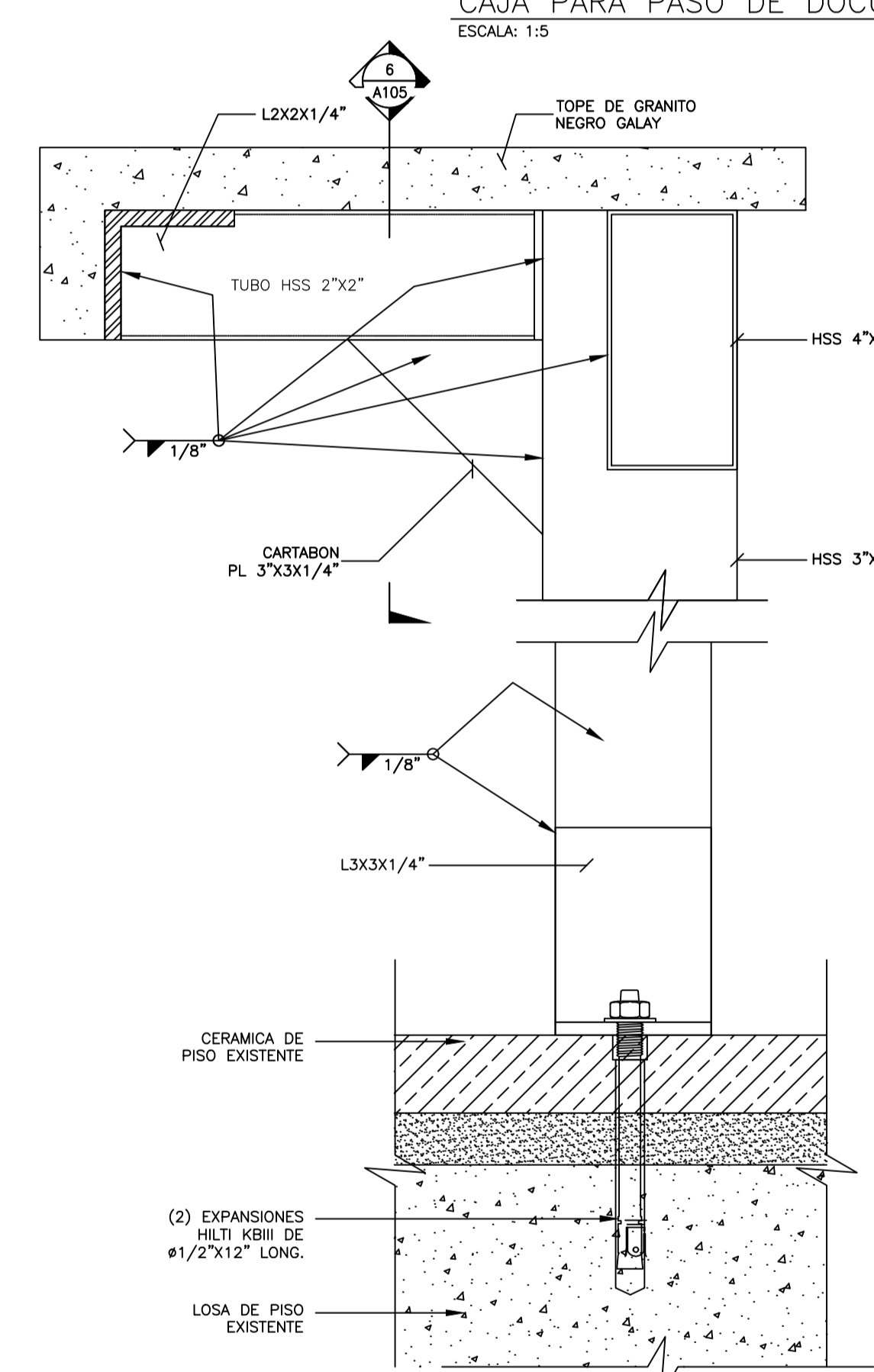

VISTA EN PLANTA  
CAJA PARA PASO DE DOCUMENTOS  
ESCALA: 1:2

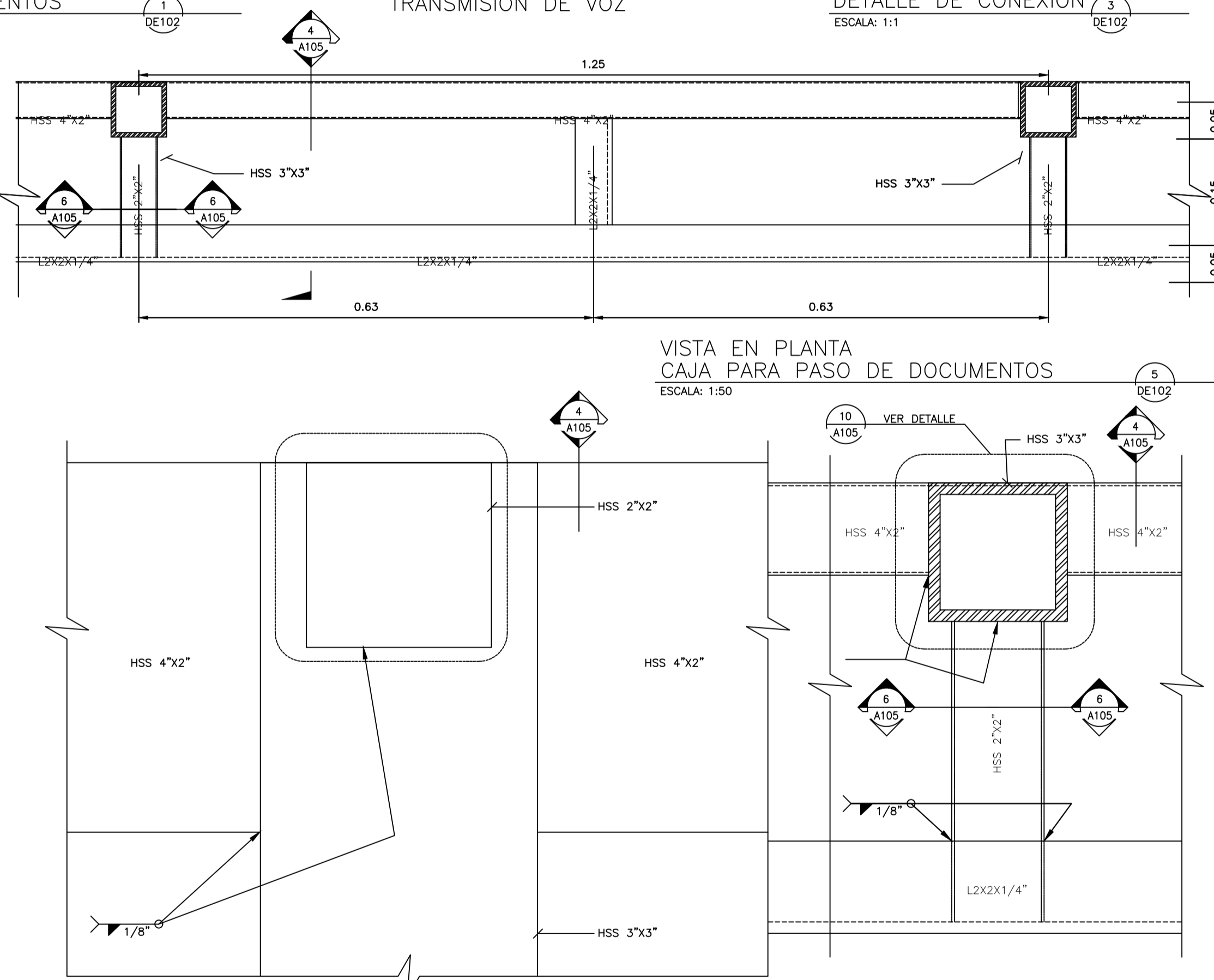

DETALLE DE CONEXION  
ESCALA: 1:1

DETALLE DE CONEXION  
ESCALA: 1:2

VISTA EN PLANTA  
CAJA PARA PASO DE DOCUMENTOS  
ESCALA: 1:2

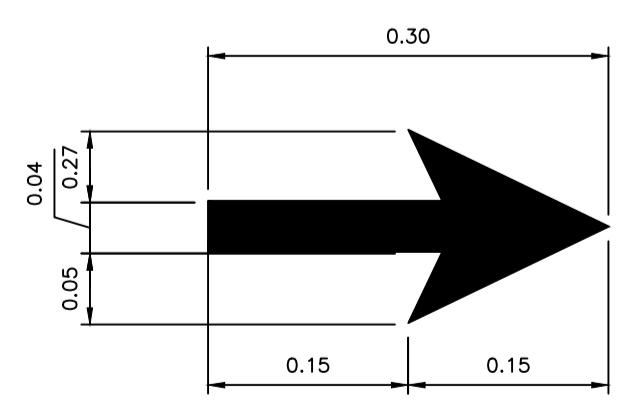

CINTA VIINICA ADHESIVA  
FLECHA DE DIRECCION  
ESCALA: 1:1

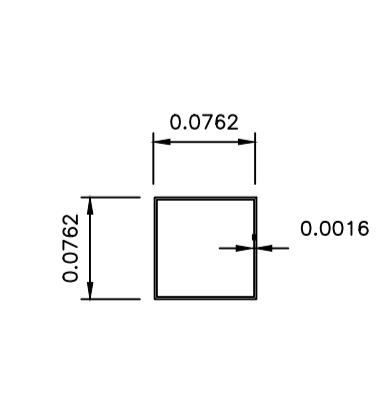

TUBO HSS  
3\"/>

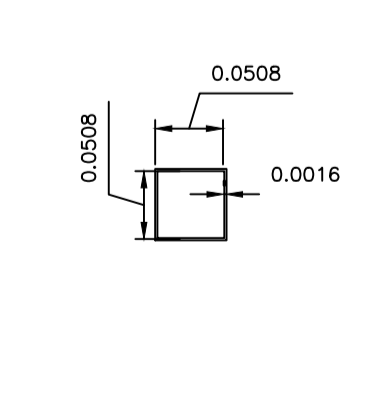

TUBO HSS  
2\"/>

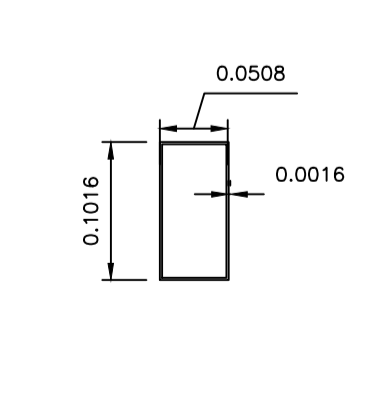

TUBO HSS  
4\"/>

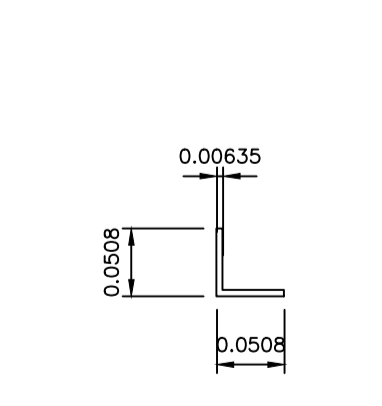

ANGULAR  
L2\"/>

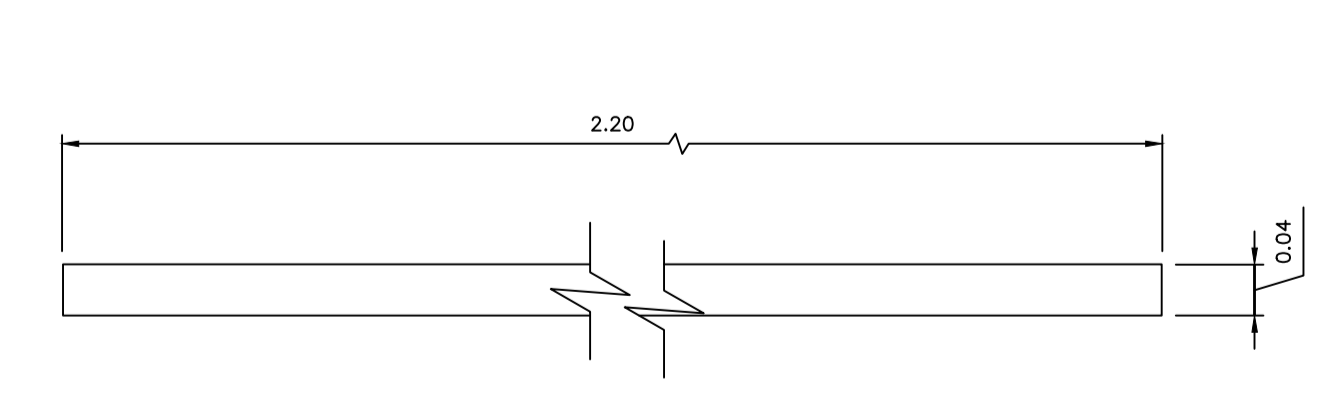

CINTA VIINICA ADHESIVA  
LINEA DE SEPARACION  
ESCALA: 1:1