

## **LOTE 2**

# **CRONOGRAMA, LISTADO DE PARTIDAS Y PLANOS PALACIO DE JUSTICIA DE PUERTO PLATA**



## CRONOGRAMA DE EJECUCION DE TRABAJOS DE PROYECTOS 2020

PROYECTO: RECEPCION DE DOCUMENTOS PALACIO DE JUSTICIA DE PUERTO PLATA

TIEMPO ESTIMADO: 5 SEMANAS (35 DIAS)

NO.	DESCRIPCION DE TRABAJOS	mes 1				mes 2	
		S1	S2	S3	S4	S1	S2
<b>RECEPCION</b>							
<b>1.00</b>	<b>PRELIMINARES</b>						
1.01	Traslado de mobiliario de oficinas en area a intervenir	■					
1.02	Demolición de muros	■					
1.03	Desmante de lámparas existentes	■					
1.04	Desmante de plafones	■					
1.05	Traslado de materiales de demoliciones	■					
1.06	Bote de material (camión de 6 m3)	■					
<b>2.00</b>	<b>MUROS</b>						
2.01	Suministro e Instalación de Muros en Sheetrock (Incluye estructura calibre 22)		■				
<b>3.00</b>	<b>TERMINACION DE PLAFONES</b>						
3.01	Suministro e Instalación de Plafón 2" x 2" x 7mm vinyl yeso (incluye estructura en metal Maint Tee y Cross Tee)		■				
3.02	Suministro e Instalación de fascia en sheetrock (incluye estructura)		■				
<b>4.00</b>	<b>VIDRIOS</b>						
4.01	Suministro e Instalación de División de vidrio Fijo Templado 3/8" en aluminio				■	■	
4.02	Suministro e Instalación de División de vidrio Fijo Templado 3/8" en aluminio				■	■	
4.03	Suministro e Instalación de cajas de documentos de vidrio Fijo Templado 3/8" en aluminio				■	■	
4.04	Suministro e Instalación de puertas para cajas de documentos de Vidrio Fijo				■	■	
<b>5.00</b>	<b>EQUIPOS MECÁNICOS</b>						
5.01	Suministro e Instalación de Aire Acondicionado Split Inverter 16 SEER, 36 KBTU alto ahorro de energía, compresor silencioso, cubierta de acero, filtros de fábrica, garantía de 5 años, certificado por AHRI y ETL.		■	■			
5.02	Suministro e Instalación de Aire Acondicionado Split Inverter 16 SEER, 48 KBTU alto ahorro de energía, compresor silencioso, cubierta de acero, filtros de fábrica, garantía de 5 años, certificado por AHRI y ETL.		■	■			
5.03	Suministro e Instalación de Extractor en Línea Ducteable, capacidad para mover 1200 cfm, certificación UL 705, con fabricación resistente a la corrosión, poseer tapa de acceso al abanico y el motor		■	■			
<b>6.00</b>	<b>INSTALACIONES ELECTRICAS</b>						
6.01	Suministro e Instalación de Lámparas para luminarias Led 2'x4' de plafón parabólicas con tubos T8 de 18W 24", 800 LM, 4000 K, 120-277 VAC, 40MIL horas CERTIFICACIÓN UL. .				■		
6.02	Suministro e instalación de Lámparas redondas de 6" LED, 9 WATTS				■		
6.03	Suministro e Instalación de Salidas cenitales		■				
6.04	Suministro e Instalación Tomacorrientes 110 v Polímero Color blanco		■		■		
6.05	Suministro e Instalación de Interruptores sencillo Polímero Color blanco (Pure White) con botoneras color blanco control axial y placa dedicada de soporte		■		■		
6.06	Suministro e Instalación Salida de Data		■		■		
6.07	Suministro e instalación de acometida de data( Tubería de EMT 2", registros de 10" x 10" x 6, abrazaderas EMT 2", conectores rectos de 2" y doble tubería en bx de 1")			■	■		
6.08	Suministro e Instalación de acometida eléctrica para A/A, tuberías en EMT 3/4", 220V, (Incluye alambres 3 líneas #10, y caja de breakers 4-8 circuitos)			■	■		

6.09	Suministro e Instalación de Breakers De 20 Amps finos						
6.10	Suministro e Instalación de Load Center (Panel de Distribución) 100A, 2 PH, 208/120V, 16 spaces, Main Breaker 40 Amps						
6.11	Suministro e Instalación de acometida eléctrica general, en tubería de EMT De Ø1" (Incluye 2 líneas AWG # 6 THWN , 1 línea AWG # 8 THWN y 1 línea AWG # 10 THWN						
<b>7.00</b>	<b>PISOS</b>						
7.01	Suministro e Instalación de zócalos de mármol crema marfil en muros nuevos						
7.02	Brillado de pisos Interiores						
7.03	Suministro e Instalación de Topes de granito natural negro Galaxy						
<b>8.00</b>	<b>PINTURA INTERIOR</b>						
8.01	Pintura interior satinada primer nivel						
<b>9.00</b>	<b>MISCELANEOS</b>						
9.01	Suministro e Instalación de Dosificador para Gel Antibacterial, en acero inoxidable con montura en pared, 500 ml, alta calidad						
9.02	Letras en lámina de aluminio compuesto Alucobond (ACM), color Plata, de 4 Pulg. para Letreros de Recepción de Documentos						
9.03	Mantenimiento de ventanas existentes y aplicación de silicón						
9.04	Base de meseta de Granito en hierro con tratamiento anticorrosivo en angulares HSS 4" x 2", HSS 3" x 3", PL 3" x 3" x 1/4", con expansiones HILTI KBII redonda de 1/2" x 12" de longitud. (Ver detalles en planos).						
9.05	Mantenimiento puertas de caoba						
9.06	Suministro e instalación de cinta vinilica adhesiva de circulación no refractaria color amarillo de acceso a recepción de documento						
9.07	Suministro e instalación de planchas de aluminio liso de 2 mm, textura de aluminio dekor mod.350 serrado cruzado fino, en parte frontal del Counter de 30 cms						
9.08	Traslado y Botes de Escombros						
9.09	Limpieza Continua y Final						

**OBRA: Presupuesto Recepción de Documentos Palacio de Justicia de Puerto Plata**

Fecha de creación:

Fecha de impresión:

UBIC.: Palacio de Justicia de Puerto Plata

Solicitado por :

Preparado por :

Part.	Descripción	Cant.	Und.	PU	Valor (RD\$)	Sub-total
<b>1.00 PRELIMINARES</b>						
1.01	Traslado de mobiliario de oficinas en area a intervenir	1.00	pa		-	
1.02	Demolición de muros	63.30	m2		-	
1.03	Desmante de lámparas existentes	20.00	ud		-	
1.04	Desmante de plafones	146.00	m2		-	
1.05	Traslado de materiales de demoliciones	2.00	ud		-	
1.06	Bote de material (camión de 6 m3)	2.00	viaje		-	
<b>Sub-total</b>						<b>RD\$ -</b>
<b>2.00 MUROS</b>						
2.01	Suministro e Instalación de Muros en Sheetrock (Incluye estructura calibre 22)	39.43	m2		-	
<b>Sub-total</b>						<b>RD\$ -</b>
<b>3.00 TERMINACIÓN DE TECHOS</b>						
3.01	Suministro e Instalación de Plafón 2" x 2" x 7mm vinil yeso (incluye estructura en metal Maint Tee y Cross Tee)	146.00	m2		-	
3.02	Suministro e Instalación de fascia en sheetrock (incluye estructura)	10.70	ml		-	
<b>Sub-total</b>						<b>RD\$ -</b>
<b>4.00 VENTANILLAS Y VIDRIOS FIJOS</b>						
4.01	Suministro e Instalación de División de Vidrio Fijo Templado 3/8" en aluminio natural P40 (Vidrio Frontal Sobre Counter)	69.72	p2		-	
4.02	Suministro e Instalación de División de Vidrio Fijo Templado 3/8" en aluminio natural P40 (Separadores laterales de recepcionistas y usuarios)	258.76	p2		-	
4.03	Suministro e Instalación de cajas de documentos de Vidrio Fijo Templado 3/8" en aluminio natural P40	3.00	ud		-	
4.04	Suministro e Instalación de puertas para cajas de documentos de Vidrio Fijo Templado 3/8" en aluminio natural P40	12.43	p2		-	
<b>Sub-total</b>						<b>RD\$ -</b>
<b>5.00 EQUIPOS MECÁNICOS</b>						
5.01	Suministro e Instalación de Aire Acondicionado Split Inverter 16 SEER, 48 KBTU alto ahorro de energía, compresor silencioso, cubierta de acero, filtros de fábrica, garantía de 5 años, certificado por AHR1 y ETL. (En área espera usuarios)	2.00	ud		-	
5.02	Suministro e Instalación de Aire Acondicionado Split Inverter 16 SEER, 36 KBTU alto ahorro de energía, compresor silencioso, cubierta de acero, filtros de fábrica, garantía de 5 años, certificado por AHR1 y ETL. (En área estaciones de trabajo)	1.00	ud		-	
5.03	Suministro e Instalación de Extractor en Línea Ducteable, capacidad para mover 1200 cfm, certificación UL 705, con fabricación resistente a la corrosión, poseer tapa de acceso al abanico y el motor	1.00	ud		-	
<b>Sub-total</b>						<b>RD\$ -</b>
<b>6.00 INSTALACIONES ELÉCTRICAS</b>						
6.01	Suministro e Instalación de Lámparas para luminarias Led 2'x4' de plafón parabólicas con tubos T8 de 18W 24", 800 LM, 4000 K, 120-277 VAC, 40MIL horas CERTIFICACIÓN UL. .	24.00	ud		-	

**OBRA: Presupuesto Recepción de Documentos Palacio de Justicia de Puerto Plata**

Fecha de creación:

Fecha de impresión:

UBIC.: Palacio de Justicia de Puerto Plata

Solicitado por :

Preparado por :

Part.	Descripción	Cant.	Und.	PU	Valor (RD\$)	Sub-total
6.02	Suministro e instalación de Lámparas redondas de 6" LED, 9 WATTS	6.00	ud		-	
6.03	Suministro e Instalación de Salidas cenitales	30.00	ud		-	
6.04	Suministro e Instalación Tomacorrientes 110 v Polímero Color blanco	15.00	ud		-	
6.05	Suministro e Instalación de Interruptores sencillo Polímero Color blanco (Pure White) con botoneras color blanco control axial y placa dedicada de soporte	3.00	ud		-	
6.06	Suministro e Instalación Salida de Data	15.00	ud		-	
6.07	Suministro e instalación de acometida de data( Tubería de EMT 2", registros de 10" x 10" x 6, abrazaderas EMT 2", conectores rectos de 2" y doble tubería en bx de 1")	120.00	pl		-	
6.08	Suministro e Instalación de acometida eléctrica para A/A, tuberías en EMT 3/4", 220V, (Incluye alambres 3 líneas #10, y caja de breakers 4-8 circuitos)	1.00	pa		-	
6.09	Suministro e Instalación de Breakers De 20 Amps finos	15.00	ud		-	
6.10	Suministro e Instalación de Load Center (Panel de Distribución) 100A, 2 PH, 208/120V, 16 spaces, Main Breaker 40 Amps	1.00	ud		-	
6.11	Suministro e Instalación de acometida eléctrica general, en tubería de EMT De Ø1" (Incluye 2 líneas AWG # 6 THWN , 1 línea AWG # 8 THWN y 1 línea AWG # 10 THWN	350.00	pl		-	
<b>Sub-total</b>						<b>RD\$ -</b>

**7.00 TERMINACIONES DE PISOS**

7.01	Suministro e Instalación de zócalos de mármol crema marfil en muros nuevos	37.90	ml		-	
7.02	Brillado de pisos Interiores	146.00	m2		-	
7.03	Suministro e Instalación de Topes de granito natural negro Galaxy	35.90	p2		-	
<b>Sub-total</b>						<b>RD\$ -</b>

**8.00 PINTURA**

8.01	Suministro y aplicación de pintura satinada	225.00	m2		-	
<b>Sub-total</b>						<b>RD\$ -</b>

**9.00 MISCELÁNEOS**

9.01	Suministro e Instalación de Dosificador para Gel Antibacterial, en acero inoxidable, con montura en pared, 500 ml, alta calidad	2.00	ud		-	
9.02	Letras en lámina de aluminio compuesto Alucobond (ACM), color Plata, de 4 Pulg. para Letreros de Recepción de Documentos	1.00	ud		-	
9.03	Mantenimiento de ventanas existentes y aplicación de silicón	4.00	ud		-	
9.04	Base de meseta de Granito en hierro con tratamiento anticorrosivo en angulares HSS 4" x 2", HSS 3" x 3", PL 3" x 3" x 1/4", con expansiones HILTI KBII redonda de 1/2" x 12" de longitud. (Ver detalles en planos).	5.00	ud		-	
9.05	Mantenimiento puertas de caoba	3.00	ud		-	
9.06	Suministro e instalación de cinta vinilica adhesiva de circulación no refractaria color amarillo de acceso a recepción de documento	5.00	rollos		-	

**OBRA: Presupuesto Recepción de Documentos Palacio de Justicia de Puerto Plata**

Fecha de creación:

Fecha de impresión:

UBIC.: Palacio de Justicia de Puerto Plata

Solicitado por :

Preparado por :

Part.	Descripción	Cant.	Und.	PU	Valor (RD\$)	Sub-total
9.07	Suministro e instalación de planchas de aluminio liso de 2 mm, textura de aluminio dekor mod.350 serrado cruzado fino, en parte frontal del Counter de 30 cms	5.00	ud		-	
9.08	Traslado y Botes de Escombros	1.00	ud		-	
9.09	Limpieza Continua y Final	1.00	ud		-	
<b>Sub-total</b>						<b>RD\$ -</b>
<b>SUB-TOTAL GENERAL COSTOS DIRECTOS (RD\$)</b>						<b>RD\$ -</b>
<b>10.00 GASTOS INDIRECTOS</b>						
10.01	Dirección técnica y responsabilidad			10.00%		RD\$ -
10.02	Gastos administrativos y de obra			3.00%		RD\$ -
10.03	Transporte			2.50%		RD\$ -
<b>SUB-TOTAL</b>						<b>RD\$0.00</b>
<b>SUB-TOTAL GRAVADO</b>						<b>RD\$ -</b>
<b>BASE IMPONIBLE DE IMPUESTOS</b>				<b>10.00%</b>		<b>RD\$ -</b>
10.04	ITBIS (18% del 10% del total Norma 07-2007)			18.00%		RD\$ -
10.05	Seguro Social y Contra accidentes			4.50%		RD\$ -
10.06	Ley de pensión y jubilación obreros de la construcción			1.00%		RD\$ -
10.07	CODIA			0.10%		RD\$ -
10.08	Equipos de Salud e Higiene			1.00%		RD\$ -
10.09	Equipos de Seguridad y Protección personal			2.00%		RD\$ -
<b>SUB-TOTAL (RD\$)</b>						<b>RD\$ -</b>
<b>SUB-TOTAL GENERAL COSTOS INDIRECTOS (RD\$)</b>						<b>RD\$0.00</b>
10.10	Imprevistos			5%		-
<b>TOTAL GENERAL (RD\$)</b>						<b>-</b>

INDICE GENERAL		
NUMERO DE HOJA	PLANO No.	CONTENIDO DE LA HOJA
01	G001	INDICE DE PLANOS
02	G002	LOCALIZACION DE UBICACION
03	G003	NOTAS Y CONSIDERACIONES GENERALES
04	A101	PLANTA ARQUITECTONICA DE GENERAL EXISTENTE
05	A102	PLANTA ARQUITECTONICA Y DIMENSIONADA EXISTENTE OFICINAS Y SALON DE CONFERENCIAS
06	A103	PLANTA DE DEMOLICION Y ADICION, PLANTA ARQUITECTONICA PROPUESTA AREA DE RECEPCION DE DOCUMENTOS
07	A104	PLANTA DE DIMENSIONADA Y PLANTA DE PLAFON PROPUESTA AREA DE RECEPCION DE DOCUMENTOS
08	A105	DETALLES GENERALES 1



**REPÚBLICA DOMINICANA**  
**CONSEJO DEL PODER JUDICIAL**  
 DIRECCIÓN GENERAL DE LA  
 ADMINISTRACIÓN Y CARRERA JUDICIAL  
 DIRECCIÓN DE INFRAESTRUCTURA FÍSICA

**MAG. LUIS HENRY MOLINA**  
 MAGISTRADO PRESIDENTE

**ENCARGADOS**

**ARQ. MARCELLE LANDRÓN**  
 CODIA:  
 DIRECTORA INFRAESTRUCTURA FÍSICA

**ARQ. EDGAR DE LA ROSA**  
 CODIA: 23161  
 GERENTE DE PROYECTOS

**COLABORADORES**

**M. de ARQ. RUTH VELAZQUEZ**  
 COLABORACIÓN EN DISEÑO ARQUITECTÓNICO,  
 DIBUJO DE PLANOS Y MODELO TRIDIMENSIONAL

**PROYECTO**

**ADECUACION DE ESPACIOS  
 PALACIO DE JUSTICIA  
 PUERTO PLATA PARA  
 RECEPCION DE DOCUMENTOS**

**UBICACIÓN**



**CONTENIDO**

**INDICE GENERAL**

**ESTADO DEL PLANO**

UBICACION ARCHIVO DIGITAL

EDICION **ARQ. ROCIO ALTAGRACIA**

FECHA DE ACTUALIZACION **ABRIL 2020**

FECHA	ESCALA
08/04/2020	NTE

**CAD No.**  
**PJPP-AR**

**PLANO No. G001**

HOJA No.	DE
<b>01</b>	<b>08</b>

PROYECTO  
PALACIO DE JUSTICIA  
DE PUERTO PLATA

COORDENADAS UTM:

19Q  
324736.46 m E  
2188445.12 m N

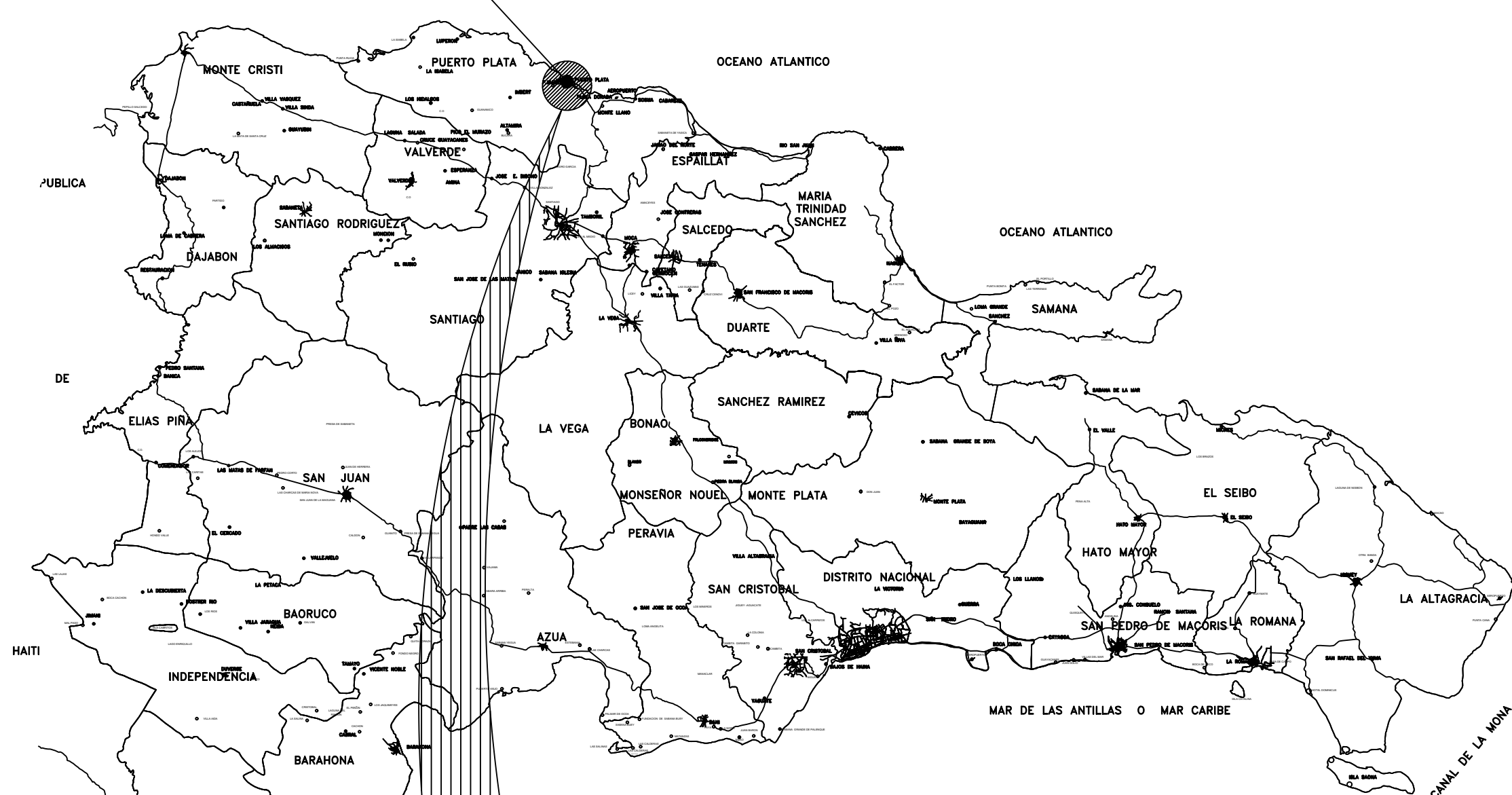

MAPA DE LA REPUBLICA DOMINICANA

ESCALA: NO A ESCALA



NORTE



MAPA DEL MUNICIPIO DE PUERTO PLATA

ESCALA: NO A ESCALA



NORTE

LOCALIZACION PROYECTO  
PALACIO DE JUSTICIA  
DE PUERTO PLATA

COORDENADAS UTM:

19Q  
324736.46 m E  
2188445.12 m N

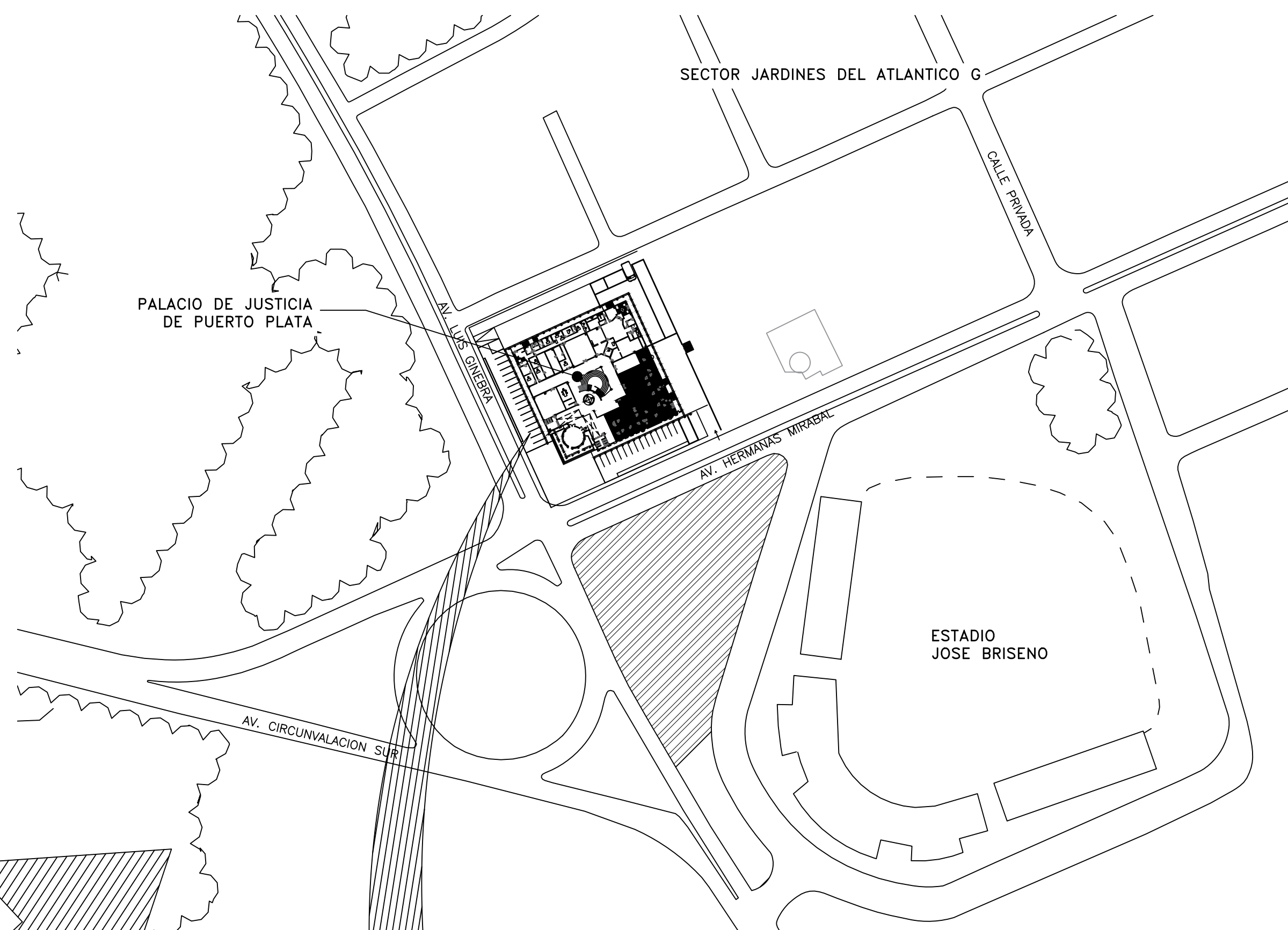

UBICACION PROYECTO EN  
JARDINES DEL ATLANTICO G

ESCALA: NO A ESCALA



NORTE

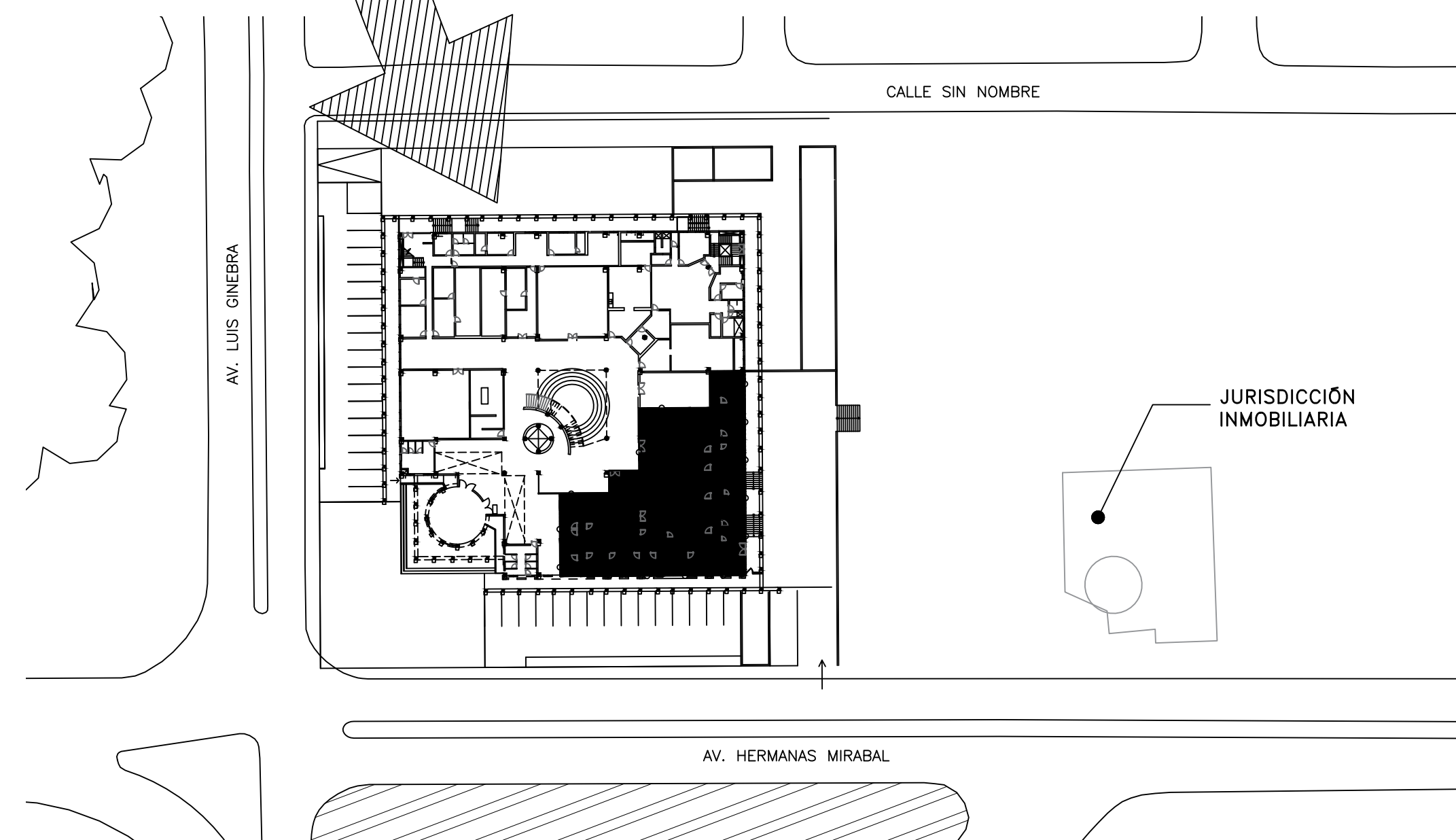

UBICACION PROYECTO  
PALACIO DE JUSTICIA DE PUERTO PLATA

ESCALA: NO A ESCALA



NORTE



REPÚBLICA DOMINICANA  
CONSEJO DEL PODER JUDICIAL

DIRECCIÓN GENERAL DE LA  
ADMINISTRACIÓN Y CARRERA JUDICIAL  
DIRECCIÓN DE INFRAESTRUCTURA FÍSICA

MAG. LUIS HENRY MOLINA  
MAGISTRADO PRESIDENTE

ENCARGADOS

ARQ. MARCELLE LANDRÓN  
CODIA:  
DIRECTORA INFRAESTRUCTURA FÍSICA

ARQ. EDGAR DE LA ROSA  
CODIA: 23161  
GERENTE DE PROYECTOS

COLABORADORES

M. de ARQ. RUTH VELAZQUEZ  
COLABORACIÓN EN DISEÑO ARQUITECTÓNICO,  
DIBUJO DE PLANOS Y MODELO TRIDIMENSIONAL

PROYECTO

ADECUACION DE ESPACIOS  
PALACIO DE JUSTICIA  
PUERTO PLATA PARA  
RECEPCION DE DOCUMENTOS

UBICACIÓN



CONTENIDO

PLANO DE LOCALIZACIÓN Y  
UBICACIÓN

ESTADO DEL PLANO

UBICACION ARCHIVO DIGITAL

EDICION ARQ. ROCIO ALTAGRACIA

FECHA DE ACTUALIZACION **ABRIL 2020**

FECHA  
08/04/2020

ESCALA  
NTE

CAD No.

**PJPP-AR**

PLANO No. **G002**

HOJA No.

**02**

DE

**08**





**REPÚBLICA DOMINICANA  
CONSEJO DEL PODER JUDICIAL**

*DIRECCIÓN GENERAL DE LA  
ADMINISTRACIÓN Y CARRERA JUDICIAL  
DIRECCIÓN DE INFRAESTRUCTURA FÍSICA*

**MAG. LUIS HENRY MOLINA**  
MAGISTRADO PRESIDENTE

**ENCARGADOS**

**ARQ. MARCELLE LANDRÓN**  
CODIA:  
DIRECTORA INFRAESTRUCTURA FÍSICA

**ARQ. EDGAR DE LA ROSA**  
CODIA: 23161  
GERENTE DE PROYECTOS

**COLABORADORES**

**M. de ARQ. RUTH VELAZQUEZ**  
COLABORACIÓN EN DISEÑO ARQUITECTÓNICO,  
DIBUJO DE PLANOS Y MODELO TRIDIMENSIONAL

**PROYECTO**

**ADECUACION DE ESPACIOS  
PALACIO DE JUSTICIA  
PUERTO PLATA PARA  
RECEPCION DE DOCUMENTOS**

**UBICACIÓN**



**CONTENIDO**

**NOTAS Y CONSIDERACIONES  
GENERALES**

**ESTADO DEL PLANO**

UBICACION ARCHIVO DIGITAL

EDICION **ARQ. ROCIO ALTAGRACIA**

FECHA DE ACTUALIZACION **ABRIL 2020**

<b>FECHA</b>	<b>ESCALA</b>
08/04/2020	NTE

**CAD No.**  
**PJPP-AR**

**PLANO No. G003**

<b>HOJA No.</b>	<b>DE</b>
<b>03</b>	<b>08</b>

**NOTAS GENERALES**

**PARA LA INTERVENCION EN EDIFICACIONES**

ES OBLIGATORIA LA PRESENCIA DE UN GERENTE DE PROYECTOS Y DEBERA SUPERVISAR TODAS LAS ACTIVIDADES Y GARANTIZAR LOS RECURSOS AL MENOS QUE SE INDIQUE LO CONTRARIO.

TODAS LAS PAREDES INTERIORES NUEVAS DE ESTRUCTURA LIGERA SON EN DENGLOSS Y SHHETROCK DEBERAN ALCANZAR LA ALTURA ESPECIFICADA POR RAZONES DE SEGURIDAD.

EL CONTRATISTA SE ASEGURARA QUE ANTES DE INICIAR LA CONSTRUCCION UN RESPONSABLE DE LA SUPERVISION ESTARA EN EL LUGAR DURANTE TODAS LAS FASES CONSTRUCTIVAS.

EL CONTRATISTA DEBERA TENER EN TODO MOMENTO EN OBRA UN CRONOGRAMA EN EL QUE SE MOSTRARA EL ORDEN QUE PROPONE PARA EJECUTAR LA OBRA QUE HA SIDO ACEPTADA POR EL DEPARTAMENTO DE INFRAESTRUCTURA SIEMPRE.

EL CONTRATISTA DEBE NOTIFICAR AL DEPARTAMENTO DE INFRAESTRUCTURA CON MINIMO DOS DIAS DE ANTICIPACION LOS SIGUIENTES EVENTOS:

- INSPECCION DE TODOS LOS PUNTOS CRITICOS
- COLOCACION DEL MATERIAL DE RELLENO
- FORMACIONES DE HORMIGON
- TERMINACION DE SERVICIOS E INSTALACIONES ELECTRICAS (UPS) SOTERRADAS
- PRUEBA DE PRESION DE TUBERIAS DE AIRE, AGUA Y PRODUCTOS
- TERMINACION DE LA COLOCACION DE REFUERZOS DE ACERO
- ACEPTACION FINAL (ENTREGA DE PROYECTO)

EL CONTRATISTA ALMACENARA TODOS LOS MATERIALES DE CONSTRUCCION EN UN AREA PREPARADA ESPECIALMENTE PARA ESTE FIN PARA EVITAR REUBICACION DURANTE LA CONSTRUCCION. TODOS LOS MATERIALES DEBERAN SER ALMACENADOS EN UN AREA SEGURA DURANTE TODAS LAS FASES CONSTRUCTIVAS.

EL CONTRATISTA PROPORCIONARA LOS PLANOS "AS-BUILT" (COPIA IMPRESA Y ELECTRONICA) AL DEPARTAMENTO DE INFRAESTRUCRA EN CASO DE QUE HAYAN SURGIDOS CAMBIOS ANTES DE LA ACEPTACION FINAL.

ANTES DE LA ACEPTACION FINAL EL CONTRATISTA DEBERA ELIMINAR TODOS LOS MATERIALES EXCEDENTES Y DESECHOS DE HERRAMIENTAS Y EQUIPOS, LIMPIAR TODOS LOS VIDRIOS, ESPEJOS, PISOS, SUPERFICIES INTERIORES, MOSTRADORES Y LOSETAS DE LAS AREAS INTERVENIDAS.

EL CONTRATISTA SE COMPROMETE A LEER LOS TERMINOS DE REFERENCIA (TDR) PARA VALIDAR LAS ESPECIFICACIONES DE LAS INTERVENCIONES.

**ADVERTENCIA DE SEGURIDAD**

EL CONTRATISTA SEGUIRA ESTRICTAMENTE TODAS LAS REGULACIONES DE SEGURIDAD PERTINENTES DURANTE TODAS LAS FASES CONSTRUCTIVAS Y DEBERA GARANTIZAR EQUIPOS DE PROTECCION PERSONAL (EPP) A TODOS LOS MIEMBROS DEL EQUIPO DE TRABAJO.

**PARA LA DEMOLICION**

LOS HORARIOS DE TRABAJO PARA LA INTERVENCION EN BAÑOS, COCINA Y OFICINAS DEBERA SER COORDINADO CON EL DEPARTAMENTO DE INFRAESTRUCTURA Y EL DEPARTAMENTO ADMINISTRATIVO DEL PALACIO JUDICIAL.

EL CONTRATISTA DEBERA GARANTIZAR LA LIMPIEZA INMEDIATA Y EL BOTE DE MANERA INMEDIATA PARA EVITAR ACUMULACION INNECESARIA EN OBRA.



**REPÚBLICA DOMINICANA  
CONSEJO DEL PODER JUDICIAL**

DIRECCIÓN GENERAL DE LA  
ADMINISTRACIÓN Y CARRERA JUDICIAL  
DIRECCIÓN DE INFRAESTRUCTURA FÍSICA

**MAG. LUIS HENRY MOLINA**  
MAGISTRADO PRESIDENTE

ENCARGADOS

**ARQ. MARCELLE LANDRÓN**  
CODIA:  
DIRECTORA INFRAESTRUCTURA FÍSICA

**ARQ. EDGAR DE LA ROSA**  
CODIA: 23161  
GERENTE DE PROYECTOS

COLABORADORES

**M. de ARQ. RUTH VELAZQUEZ**  
COLABORACIÓN EN DISEÑO ARQUITECTÓNICO,  
DIBUJO DE PLANOS Y MODELO TRIDIMENSIONAL

PROYECTO

ADECUACION DE ESPACIOS  
PALACIO DE JUSTICIA  
PUERTO PLATA PARA  
RECEPCION DE DOCUMENTOS

UBICACIÓN



CONTENIDO

PLANTA ARQUITECTONICA  
EXISTENTE 1ER NIVEL

ESTADO DEL PLANO

UBICACION ARCHIVO DIGITAL

EDICION ARQ. ROCIO ALTAGRACIA

FECHA DE ACTUALIZACION **ABRIL 2020**

**FECHA**  
08/04/2020

**ESCALA**  
1:150

**CAD No.**  
PJPP-AR

**PLANO No. A101**

**HOJA No. DE**

**04**

**08**

TABLA DE OTROS ESPACIOS DEL PALACIO DE JUSTICIA	
DESCRIPCION	# DE CUARTO
BANCO DE RESERVAS	BAR-01
MINISTERIO PUBLICO	PGR-01

LEYENDA ARQUITECTONICA	
	MUROS, COLUMNAS, VENTANAS EXISTENTES
	LINEAS DE PROYECCION
	MUROS DE BLOCK NUEVOS
	MUROS EN DENGLASS Y SHEETROCK
	COLUMNAS
	ESPACIOS OCUPADOS POR EL BANCO DE RESERVAS
	ESPACIOS OCUPADOS POR EL MINISTERIO PUBLICO

TABLA DE ESPACIOS EXTERIORES	
DESCRIPCION	# DE CUARTO
PLAZOLETA	EXT-01
RAMPA ACCESO PRINCIPAL	EXT-02
RAMPA ACCESO PRINCIPAL	EXT-03
ESTACIONAMIENTO PUBLICO	EXT-04
ESTACIONAMIENTO EMPLEADOS	EXT-05
ESTACIONAMIENTO JUECES	EXT-06
CISTERNA	EXT-07
CUARTO DE PLANTA ELECTRICA	EXT-08
TANQUE DE COMBUSTIBLE	EXT-09
CUARTO ELECTRICO	EXT-10
ALMACENES DE HERRAMIENTAS	EXT-11
ESTACIONAMIENTO PUBLICO	EXT-12

TABLA DE ESPACIOS PALACIO DE JUSTICIA	
DESCRIPCION	# DE CUARTO
ATRIO DE ENTRADA	PJ1-01
BAÑO DE DAMAS	PJ1-02
BAÑO DE CABALLEROS	PJ1-03
ASCENSOR	PJ1-04
ATRIO CENTRAL	PJ1-05
SALON MULTIUOSOS	PJ1-06
SALA DE VIDEO CONFERENCIAS TESTIGOS INTL	PJ1-07
RECEPCION	PJ1-08
ENCARGADO ADMINISTRATIVO	PJ1-09
DEPOSITO DE MATERIAL GASTABLE	PJ1-10
ARCHIVO	PJ1-11
BAÑO	PJ1-12
BAÑO	PJ1-13
BAÑO	PJ1-14
BAÑO	PJ1-15
SECRETARIA	PJ1-16
SECRETARIA	PJ1-17
OFICINA JUEZ DE PAZ DE TRANSITO	PJ1-18
OFICINA JUEZ DE PAZ ORDINARIO	PJ1-19
ALMACEN	PJ1-20
COMEDOR	PJ1-21
SALA DE AUDIENCIA DEL JUZGADO DE PAZ	PJ1-22
RECEPCION	PJ1-23
SALA DE AUDIENCIA	PJ1-24
OFICINA JUEZ DE EJECUCION DE LA PENA	PJ1-25
BAÑO	PJ1-26
COCINA	PJ1-27
ARCHIVO	PJ1-28
SALA DE AUDIENCIA DEL TRIBUNAL DE TRANSITO	PJ1-29
ESCALERA NOROESTE	PJ1-30
ESCALERA NORESTE	PJ1-31
ESCALERA SURESTE	PJ1-32
MENSAJERIA	PJ1-33
ADMINISTRACION	PJ1-34

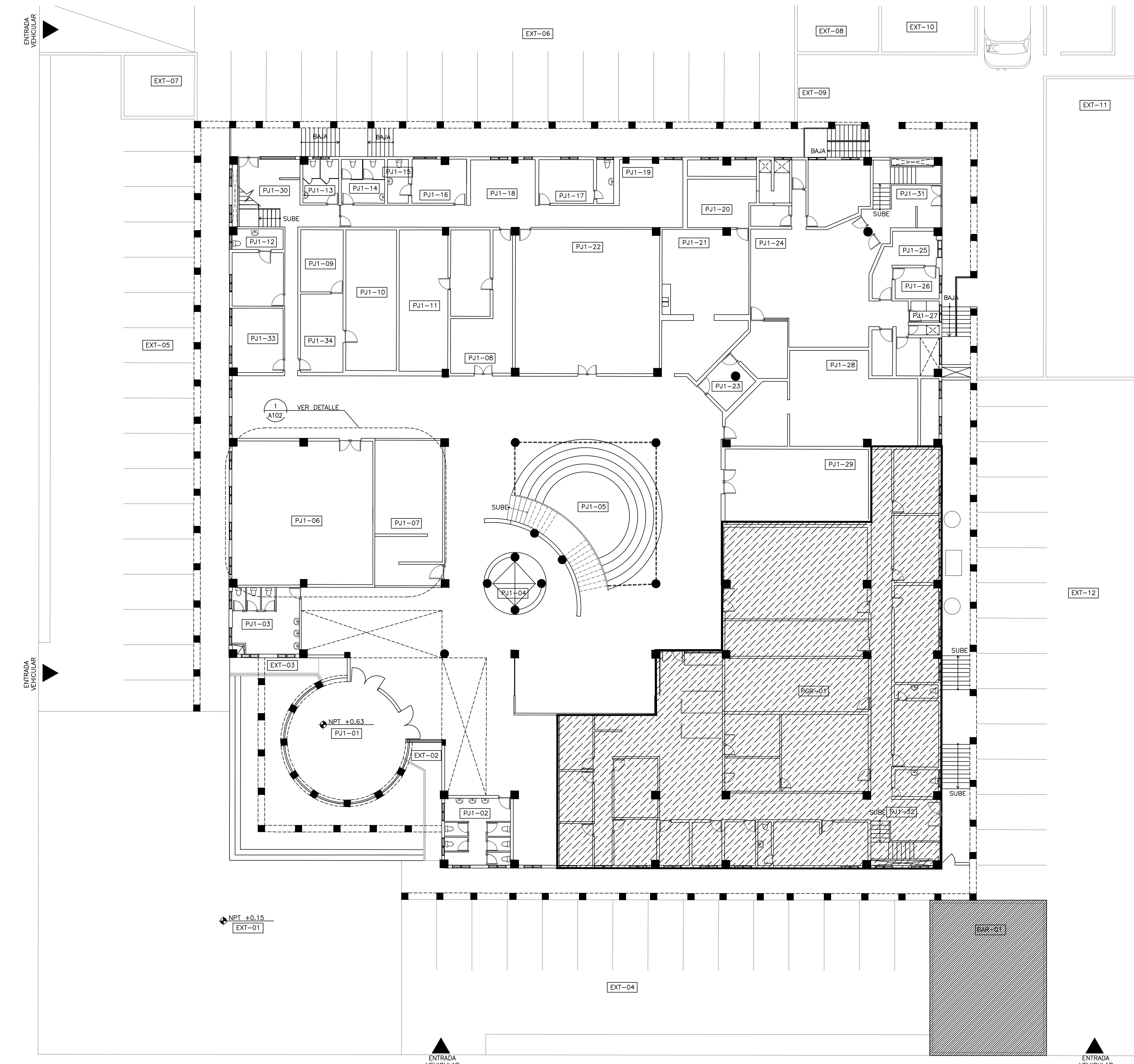

PLANTA ARQUITECTONICA  
DE CONJUNTO EXISTENTE NIVEL 1  
ESCALA: 1:150

0 2 4 6 8 10 12 14 16 18 20  
ESCALA 1:150



**REPÚBLICA DOMINICANA  
CONSEJO DEL PODER JUDICIAL**

DIRECCIÓN GENERAL DE LA  
ADMINISTRACIÓN Y CARRERA JUDICIAL  
DIRECCIÓN DE INFRAESTRUCTURA FÍSICA

**MAG. LUIS HENRY MOLINA**  
MAGISTRADO PRESIDENTE

**ENCARGADOS**

**ARQ. MARCELLE LANDRÓN**  
CODIA:  
DIRECTORA INFRAESTRUCTURA FÍSICA

**ARQ. EDGAR DE LA ROSA**  
CODIA: 23161  
GERENTE DE PROYECTOS

**COLABORADORES**

**M. de ARQ. RUTH VELAZQUEZ**  
COLABORACIÓN EN DISEÑO ARQUITECTÓNICO,  
DIBUJO DE PLANOS Y MODELO TRIDIMENSIONAL

**PROYECTO**

**ADECUACION DE ESPACIOS  
PALACIO DE JUSTICIA  
PUERTO PLATA PARA  
RECEPCION DE DOCUMENTOS**

**UBICACIÓN**



**CONTENIDO**

PLANTA ARQUITECTONICA Y  
DIMENSIONADA EXISTENTE OFICINAS Y  
SALON DE CONFERENCIA

**ESTADO DEL PLANO**

UBICACION ARCHIVO DIGITAL

EDICION **ARQ. ROCIO ALTAGRACIA**

FECHA DE ACTUALIZACION **ABRIL 2020**

FECHA	ESCALA
08/04/2020	1:50

CAD No.  
**PJPP-AR**

PLANO No. **A102**

HOJA No.	DE
<b>05</b>	<b>08</b>

DESCRIPCION	# DE CUARTO
BANCO DE RESERVAS	BAR-01
MINISTERIO PUBLICO	PGR-01

	MUROS, COLUMNAS, VENTANAS EXISTENTES
	LINEAS DE PROYECCION
	MUROS DE BLOCK NUEVOS
	MUROS EN DENGLASS Y SHEETROCK
	COLUMNAS
	ESPACIOS OCUPADOS POR EL BANCO DE RESERVAS
	ESPACIOS OCUPADOS POR EL MINISTERIO PUBLICO

DESCRIPCION	# DE CUARTO
PLAZOLETA	EXT-01
RAMPA ACCESO PRINCIPAL	EXT-02
RAMPA ACCESO PRINCIPAL	EXT-03
ESTACIONAMIENTO PUBLICO	EXT-04
ESTACIONAMIENTO EMPLEADOS	EXT-05
ESTACIONAMIENTO JUECES	EXT-06
CISTERNA	EXT-07
CUARTO DE PLANTA ELECTRICA	EXT-08
TANQUE DE COMBUSTIBLE	EXT-09
CUARTO ELECTRICO	EXT-10
ALMACENES DE HERRAMIENTAS	EXT-11
ESTACIONAMIENTO PUBLICO	EXT-12

DESCRIPCION	# DE CUARTO
ATRIO DE ENTRADA	PJ1-01
BAÑO DE DAMAS	PJ1-02
BAÑO DE CABALLEROS	PJ1-03
ASCENSOR	PJ1-04
ATRIO CENTRAL	PJ1-05
SALON MULTISUOS	PJ1-06
SALA DE VIDEO CONFERENCIAS TESTIGOS INTL	PJ1-07
RECEPCION	PJ1-08
ENCARGADO ADMINISTRATIVO	PJ1-09
DEPOSITO DE MATERIAL GASTABLE	PJ1-10
ARCHIVO	PJ1-11
BAÑO	PJ1-12
BAÑO	PJ1-13
BAÑO	PJ1-14
BAÑO	PJ1-15
SECRETARIA	PJ1-16
SECRETARIA	PJ1-17
OFICINA JUEZ DE PAZ DE TRANSITO	PJ1-18
OFICINA JUEZ DE PAZ ORDINARIO	PJ1-19
ALMACEN	PJ1-20
COMEDOR	PJ1-21
SALA DE AUDIENCIA DEL JUZGADO DE PAZ	PJ1-22
RECEPCION	PJ1-23
SALA DE AUDIENCIA	PJ1-24
OFICINA JUEZ DE EJECUCION DE LA PENA	PJ1-25
BAÑO	PJ1-26
COCINA	PJ1-27
ARCHIVO	PJ1-28
SALA DE AUDIENCIA DEL TRIBUNAL DE TRANSITO	PJ1-29
ESCALERA NOROESTE	PJ1-30
ESCALERA NORESTE	PJ1-31
ESCALERA SURESTE	PJ1-32
MENSAJERIA	PJ1-33
ADMINISTRACION	PJ1-34

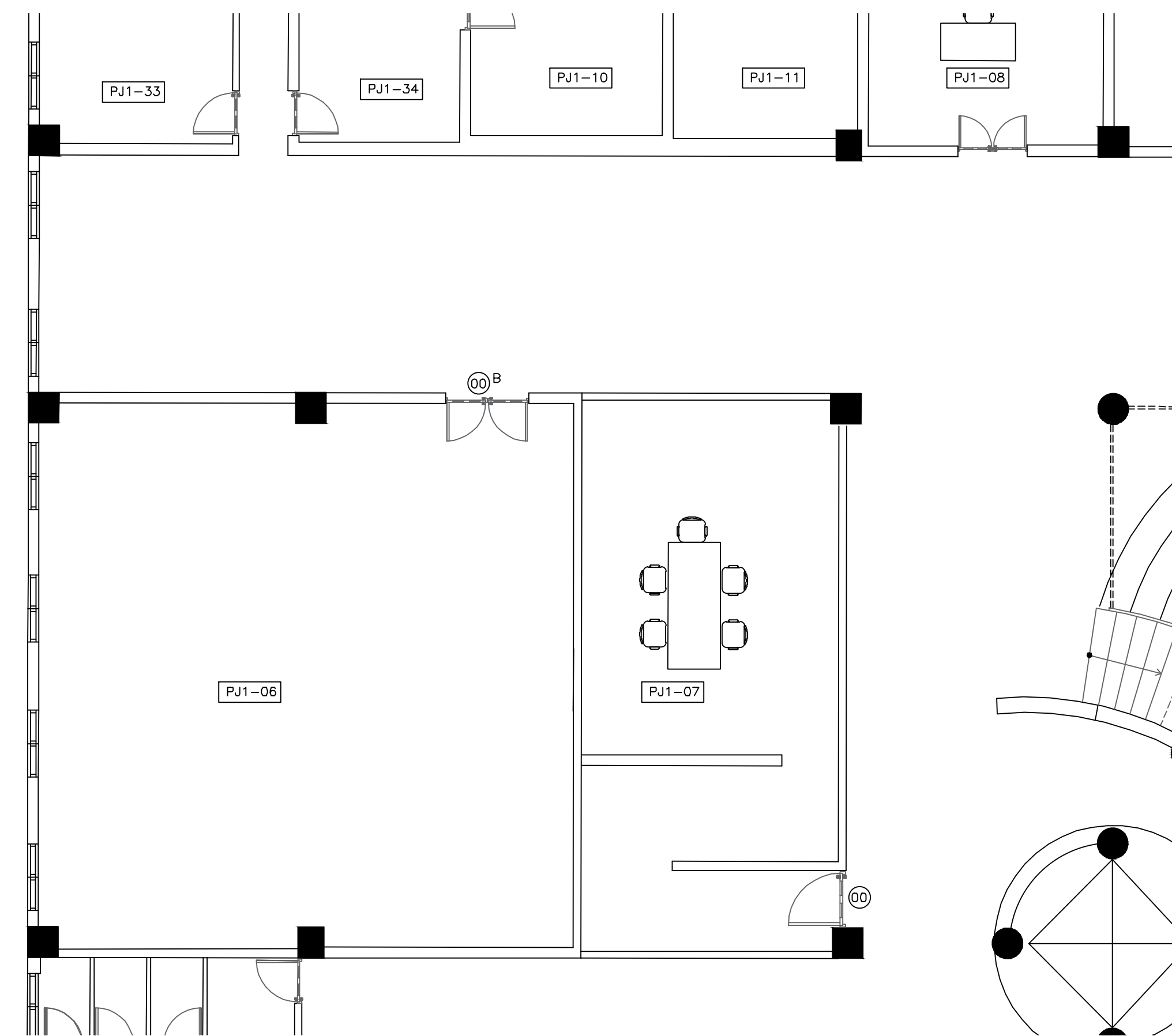

VISTA AMPLIADA  
PLANTA ARQUITECTONICA EXISTENTE  
SALON DE CONFERENCIA NIVEL 1  
ESCALA: 1:50

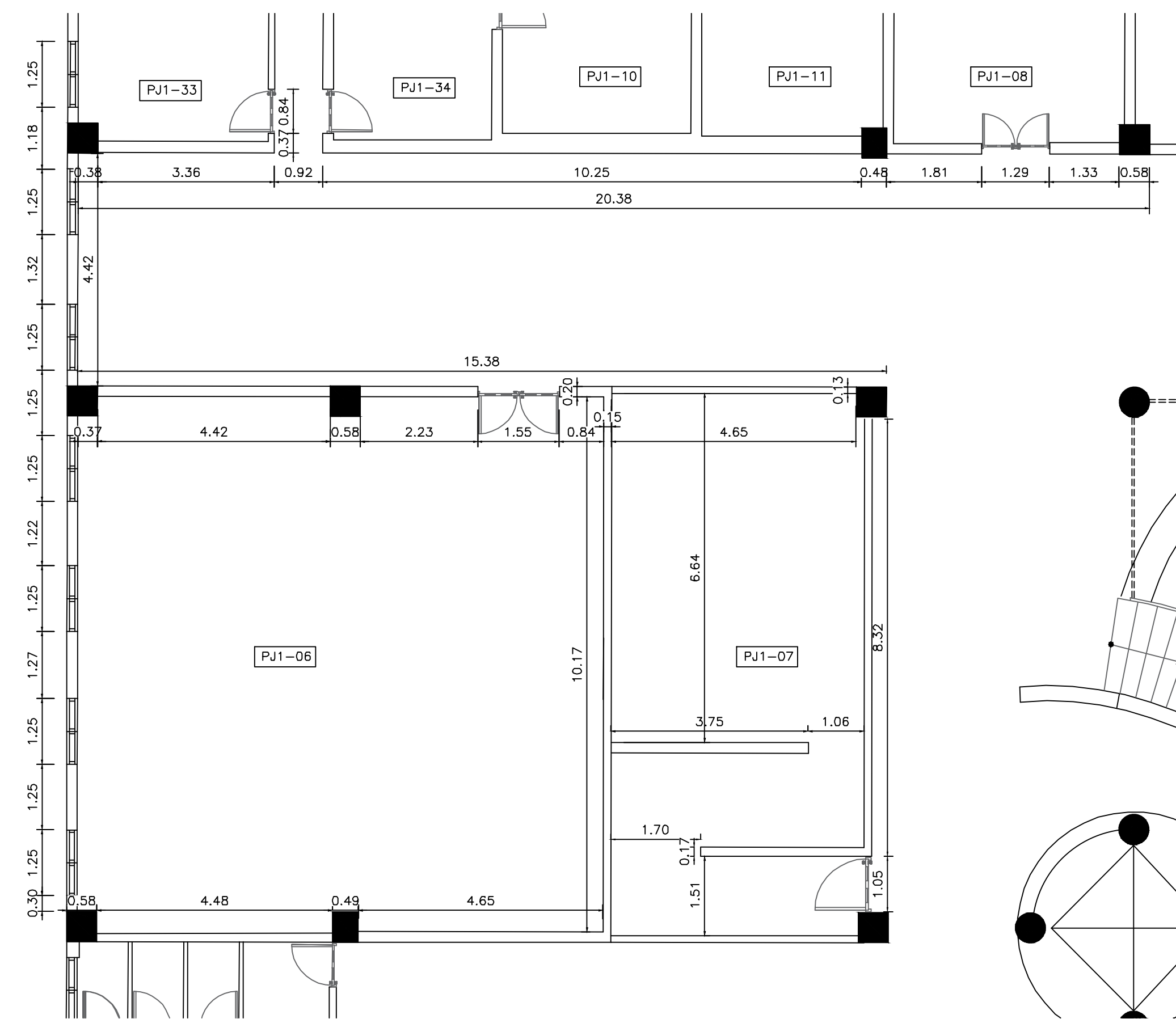

VISTA AMPLIADA  
PLANTA DIMENSIONADA EXISTENTE  
SALON DE CONFERENCIA NIVEL 1  
ESCALA: 1:50

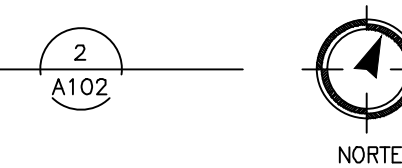

PUERTA NO.	UBICACION	CANT.	ANCHO HUECO		MATERIAL	CERRADURA	BISAGRAS	OBSERVACIONES
			ANCHO	ALTURA				
00	PUERTAS EXISTENTES	1	1.05	2.10	CAOBA	-----	-----	PUERTAS A DESMONTAR Y REALIZAR MANTENIMIENTO. SE DEBE PULIR, MASILLAR Y APLICAR PINTURA EN OLEO PARA MADERA
00 <sup>B</sup>	PUERTAS EXISTENTES	1	1.55	2.10	CAOBA	-----	-----	PUERTAS A DESMONTAR Y REALIZAR MANTENIMIENTO. SE DEBE PULIR, MASILLAR Y APLICAR PINTURA EN OLEO PARA MADERA



REPÚBLICA DOMINICANA  
CONSEJO DEL PODER JUDICIAL

DIRECCIÓN GENERAL DE LA  
ADMINISTRACIÓN Y CARRERA JUDICIAL  
DIRECCIÓN DE INFRAESTRUCTURA FÍSICA

MAG. LUIS HENRY MOLINA  
MAGISTRADO PRESIDENTE

ENCARGADOS

ARQ. MARCELLE LANDRÓN  
CODIA:  
DIRECTORA INFRAESTRUCTURA FÍSICA

ARQ. EDGAR DE LA ROSA  
CODIA: 23161  
GERENTE DE PROYECTOS

COLABORADORES

M. de ARQ. RUTH VELAZQUEZ  
COLABORACIÓN EN DISEÑO ARQUITECTÓNICO,  
DIBUJO DE PLANOS Y MODELO TRIDIMENSIONAL

PROYECTO

ADECUACION DE ESPACIOS  
PALACIO DE JUSTICIA  
PUERTO PLATA PARA  
RECEPCION DE DOCUMENTOS

UBICACION



CONTENIDO

PLANTA DE DEMOLICION Y ADICION,  
PLANTA ARQUITECTONICA PROPUESTA  
AREA DE RECEPCION DE DOCUMENTOS

ESTADO DEL PLANO

UBICACION ARCHIVO DIGITAL

EDICION ARQ. ROCIO ALTAGRACIA

FECHA DE ACTUALIZACION ABRIL 2020

FECHA

08/04/2020

ESCALA

INDICADA

CAD No.

PJPP-AR

PLANO No. A103

HOJA No.

06

DE

08

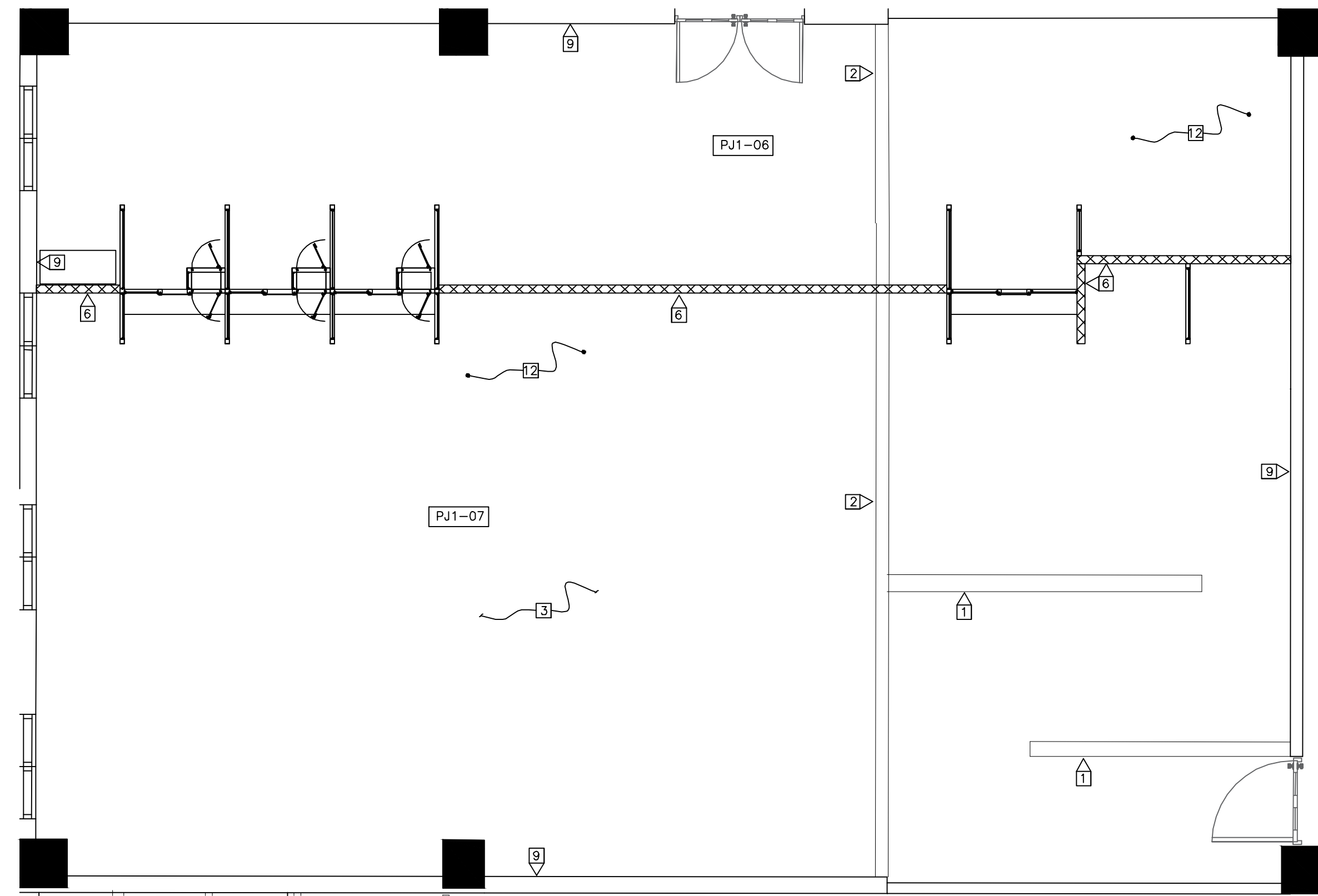

VISTA AMPLIADA  
PLANTA DEMOLICIONES Y ADICIONES  
SALON DE CONFERENCIA NIVEL 1  
ESCALA: 1:50

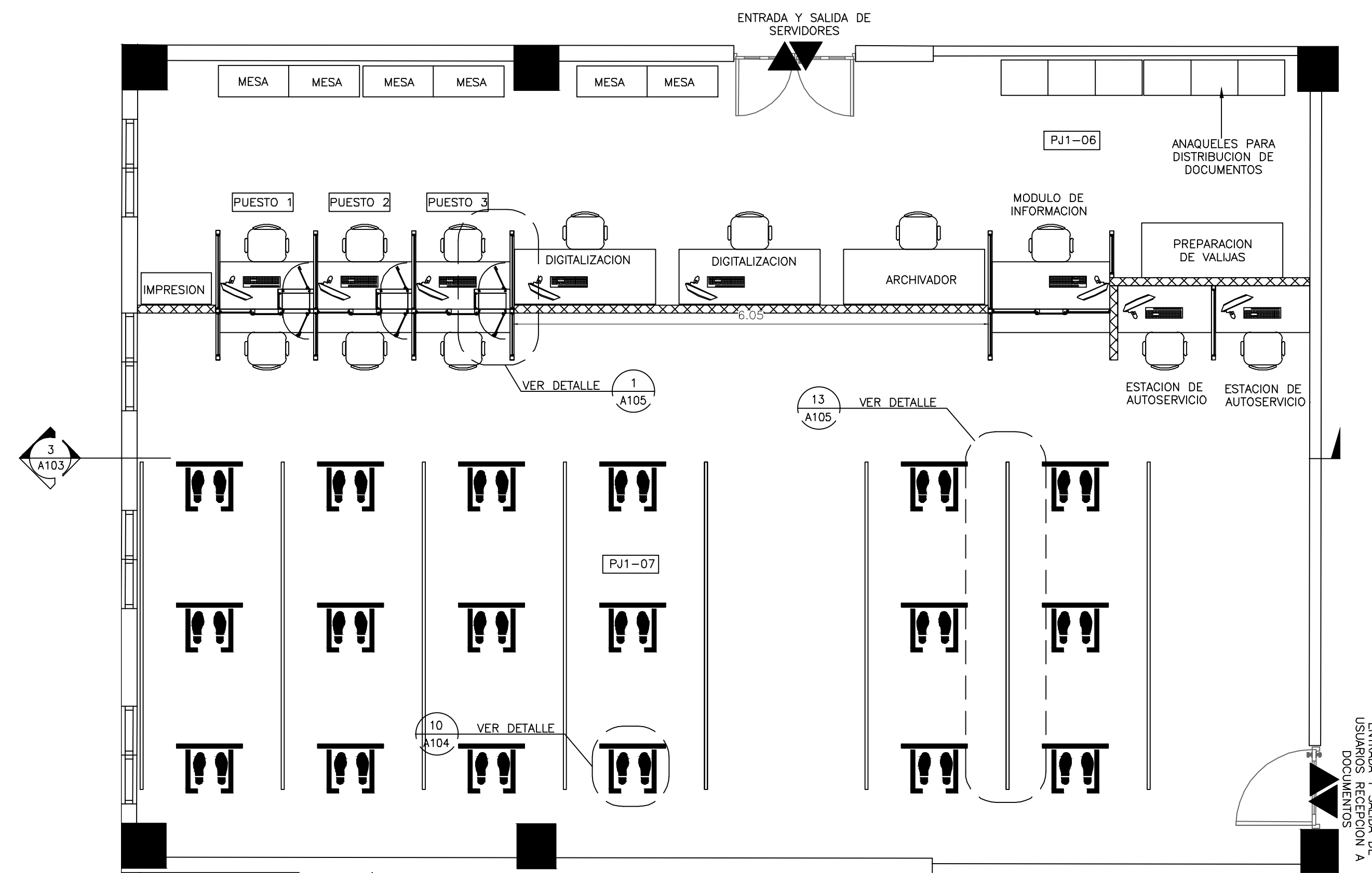

VISTA AMPLIADA  
PLANTA ARQUITECTONICA PROPUESTA  
RECEPCION DE DOCUMENTOS NIVEL 1  
ESCALA: 1:50

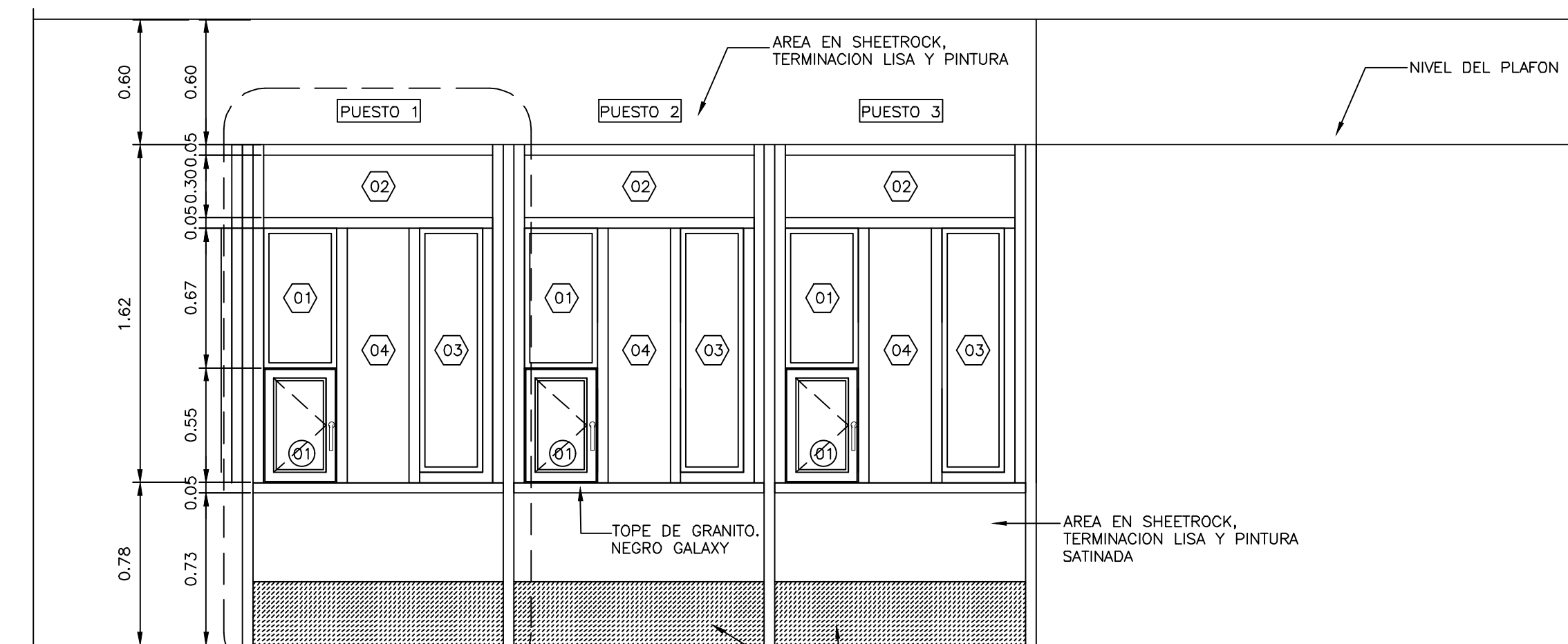

SECCION 1  
ESCALA: 1:25

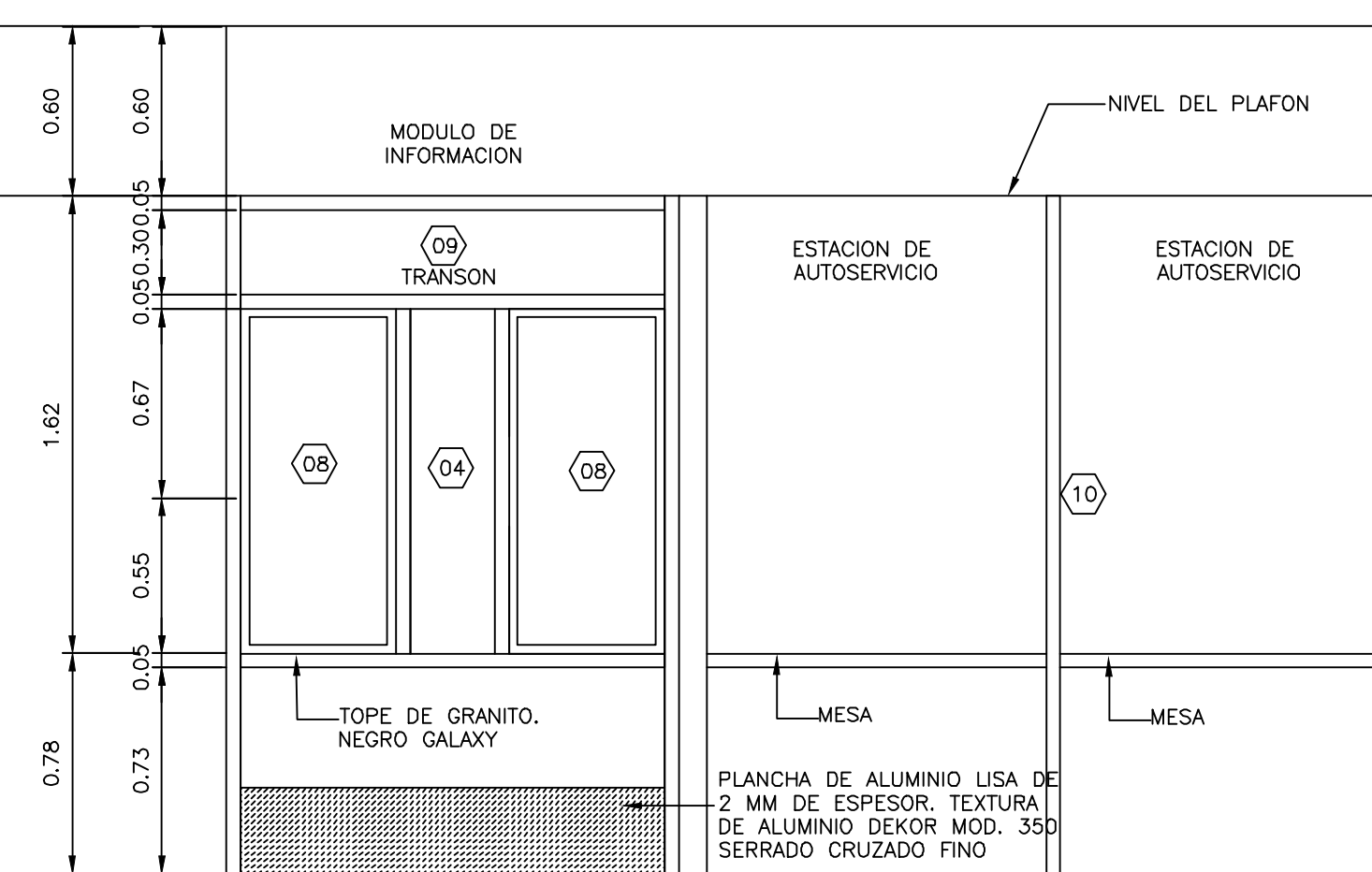

**TERMINACIONES**

1. DEMOLICION DE MUROS EN SHEETROCK EXISTENTE. H=2.80 M.
2. DEMOLICION DE MUROS DE BLOCK
3. DEMOLICION DE PLAFON EXISTENTE
4. DEMOLICION DE CERAMICA DE PARED. H=2.10. LONGITUD VER PLANO
5. MURO DE BLOQUES DE 6" TODAS LAS CAMARAS LLENAS HASTA EL FONDO DE LOSA.
6. MURO EN SHEETROCK 2 CARA CON INSULACION ACUSTICA. ESTRUCTURA DE 3 5/8" GALVANIZADA.
7. MURO DE BLOQUES DE 6" TODAS LAS CAMARAS LLENAS HASTA EL FONDO DE LOSA.
8. MURO EN SHEETROCK 1 CARA CON INSULACION ACUSTICA. ESTRUCTURA DE 3 5/8" GALVANIZADA. HASTA FONDO DE LOSA DE TECHO
9. PINTURA SATINADA
10. REVESTIMIENTO EN PISO EN PORCELANATO DE ALTO TRAFICO ANTIDESLIZANTE COLOR GRIS. FORMATO DE 60CM X 60CM.
11. REVESTIMIENTO EN PARED EN PORCELANATO DE COLOR GRIS. FORMATO DE 60CM X 30CM.
12. MANTENIMIENTO DE PISOS EXISTENTES. INCLUYE: BRILLADO Y LIMPIEZA PROFUNDA

**LEYENDA ARQUITECTONICA**

- MUROS, COLUMNAS, VENTANAS EXISTENTES
- EDIFICIOS EXTERIORES EXISTENTES
- ESPACIOS OCUPADOS POR EL MINISTERIO PUBLICO
- MUROS EN DENGLOSS Y SHEETROCK
- MUROS EN BLOQUES 6" NUEVOS, CAMARAS LLENAS + BASTON 5/8" CADA 0.60m
- ELEMENTOS EN DEMOLICION O DESMONTE
- PROYECCIONES
- NPT. NIVEL PISO TERMINADO
- 00. NUMERACION PUERTA

**TABLA DE VIDRIOS FIJOS**

PUERTA NO.	UBICACION	CANT.	ANCHO HUECO		MATERIAL	CERRADURA	BISAGRAS	OBSERVACIONES
			ANCHO	ALTURA				
01	PASO DE DOCUMENTOS	3	0.35	0.67	ALUMINIO P40 Y VIDRIO	----	----	VIDRIO FIJO CON MARCOS DE ALUMINIO P40 ANODIZADO COLOR BLANCO Y VIDRIOS COLOR NATURAL TRANSLUCIDOS DE 3/8" DE ESPESOR.
02	PASO DE DOCUMENTOS	3	1.10	0.30	ALUMINIO P40 Y VIDRIO	----	----	VIDRIO FIJO CON MARCOS DE ALUMINIO P40 ANODIZADO COLOR BLANCO Y VIDRIOS COLOR NATURAL TRANSLUCIDOS DE 3/8" DE ESPESOR.
03	PASO DE DOCUMENTOS	3	0.30	1.17	ALUMINIO P40 Y VIDRIO	----	----	VIDRIO FIJO CON MARCOS DE ALUMINIO P40 ANODIZADO COLOR BLANCO Y VIDRIOS COLOR NATURAL TRANSLUCIDOS DE 3/8" DE ESPESOR.
04	PASO DE DOCUMENTOS	4	0.30	1.22	ALUMINIO P40 Y VIDRIO	----	----	VIDRIO FIJO FLUTANTE COLOR NATURAL TRANSLUCIDOS DE 3/8" DE ESPESOR. COLOR BLANCO Y VIDRIOS COLOR NATURAL TRANSLUCIDOS DE 3/8" DE ESPESOR. TAPONES EN ACERO INOXIDABLE CEPILLADOS, HUECOS DE 5/16".
05	DIVISOR DE POSICIONES	5	0.67	2.40	ALUMINIO P40 Y VIDRIO	----	----	VIDRIO FIJO CON MARCOS DE ALUMINIO P40 ANODIZADO COLOR BLANCO Y VIDRIOS COLOR NATURAL TRANSLUCIDOS DE 3/8" DE ESPESOR.
06	DIVISOR DE POSICIONES	5	1.00	2.40	ALUMINIO P40 Y VIDRIO	----	----	VIDRIO FIJO CON MARCOS DE ALUMINIO P40 ANODIZADO COLOR BLANCO Y VIDRIOS COLOR NATURAL TRANSLUCIDOS DE 3/8" DE ESPESOR.
07	DIVISOR DE POSICIONES	1	0.60	2.40	ALUMINIO P40 Y VIDRIO	----	----	VIDRIO FIJO CON MARCOS DE ALUMINIO P40 ANODIZADO COLOR BLANCO Y VIDRIOS COLOR NATURAL TRANSLUCIDOS DE 3/8" DE ESPESOR.
08	DIVISOR DE POSICIONES	2	0.49	1.22	ALUMINIO P40 Y VIDRIO	----	----	VIDRIO FIJO CON MARCOS DE ALUMINIO P40 ANODIZADO COLOR BLANCO Y VIDRIOS COLOR NATURAL TRANSLUCIDOS DE 3/8" DE ESPESOR.
09	DIVISOR DE POSICIONES	1	1.50	0.30	ALUMINIO P40 Y VIDRIO	----	----	VIDRIO FIJO CON MARCOS DE ALUMINIO P40 ANODIZADO COLOR BLANCO Y VIDRIOS COLOR NATURAL TRANSLUCIDOS DE 3/8" DE ESPESOR.
10	DIVISOR DE POSICIONES	1	0.95	2.40	ALUMINIO P40 Y VIDRIO	----	----	VIDRIO FIJO CON MARCOS DE ALUMINIO P40 ANODIZADO COLOR BLANCO Y VIDRIOS COLOR NATURAL TRANSLUCIDOS DE 3/8" DE ESPESOR.

**TABLA DE ESPACIOS PALACIO DE JUSTICIA**

DESCRIPCION	# DE CUARTO
ATRIO DE ENTRADA	PJ1-01
BAÑO DE DAMAS	PJ1-02
BAÑO DE CABALLEROS	PJ1-03
ASCENSOR	PJ1-04
ATRIO CENTRAL	PJ1-05
ARCHIVO REPOSO DE DOCUMENTOS	PJ1-06
AREA RECEPCION DE DOCUMENTOS	PJ1-07
RECEPCION	PJ1-08
ENCARGADO ADMINISTRATIVO	PJ1-09
DEPOSITO DE MATERIAL GASTABLE	PJ1-10
ARCHIVO	PJ1-11
BAÑO	PJ1-12
BAÑO	PJ1-13
BAÑO	PJ1-14
BAÑO	PJ1-15
SECRETARIA	PJ1-16
SECRETARIA	PJ1-17
OFICINA JUEZ DE PAZ DE TRANSITO	PJ1-18
OFICINA JUEZ DE PAZ ORDINARIO	PJ1-19
ALMACEN	PJ1-20
COMEDOR	PJ1-21
SALA DE AUDIENCIA DEL JUZGADO DE PAZ	PJ1-22
RECEPCION	PJ1-23
SALA DE AUDIENCIA	PJ1-24
OFICINA JUEZ DE EJECUCION DE LA PENA	PJ1-25
BAÑO	PJ1-26
COCINA	PJ1-27
ARCHIVO	PJ1-28
SALA DE AUDIENCIA DEL TRIBUNAL DE TRANSITO	PJ1-29
ESCALERA NOROESTE	PJ1-30
ESCALERA NORESTE	PJ1-31
ESCALERA SURESTE	PJ1-32
MENSAJERIA	PJ1-33
ADMINISTRACION	PJ1-34

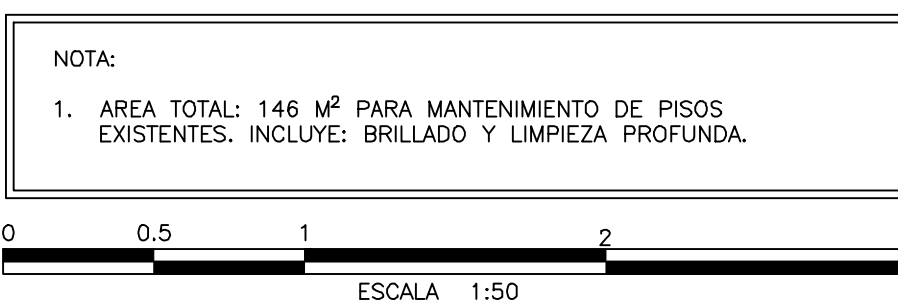



MAG. LUIS HENRY MOLINA  
MAGISTRADO PRESIDENTE

ENCARGADOS  
ARQ. MARCELLE LANDRÓN  
CODIA:  
DIRECTORA INFRAESTRUCTURA FÍSICA

ARQ. EDGAR DE LA ROSA  
CODIA: 23161  
GERENTE DE PROYECTOS

COLABORADORES  
M. de ARQ. RUTH VELAZQUEZ  
COLABORACIÓN EN DISEÑO ARQUITECTÓNICO,  
DIBUJO DE PLANOS Y MODELO TRIDIMENSIONAL

PROYECTO  
ADECUACION DE ESPACIOS  
PALACIO DE JUSTICIA  
LA VEGA PARA  
RECEPCION DE DOCUMENTOS  
UBICACIÓN

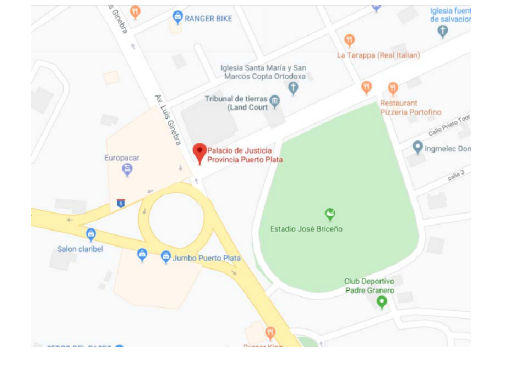

CONTENIDO  
PLANTA DE DIMENSIONADA Y PLANTA  
DE PLAFON PROPUESTA AREA DE  
RECEPCION DE DOCUMENTOS

ESTADO DEL PLANO  
UBICACION ARCHIVO DIGITAL

EDICION ARQ. ROCIO ALTAGRACIA

FECHA DE ACTUALIZACION ABRIL 2020

FECHA 08/04/2020  
ESCALA INDICADA

CAD No. PJPP-AR

PLANO No. A104

HOJA No. DE

07

08

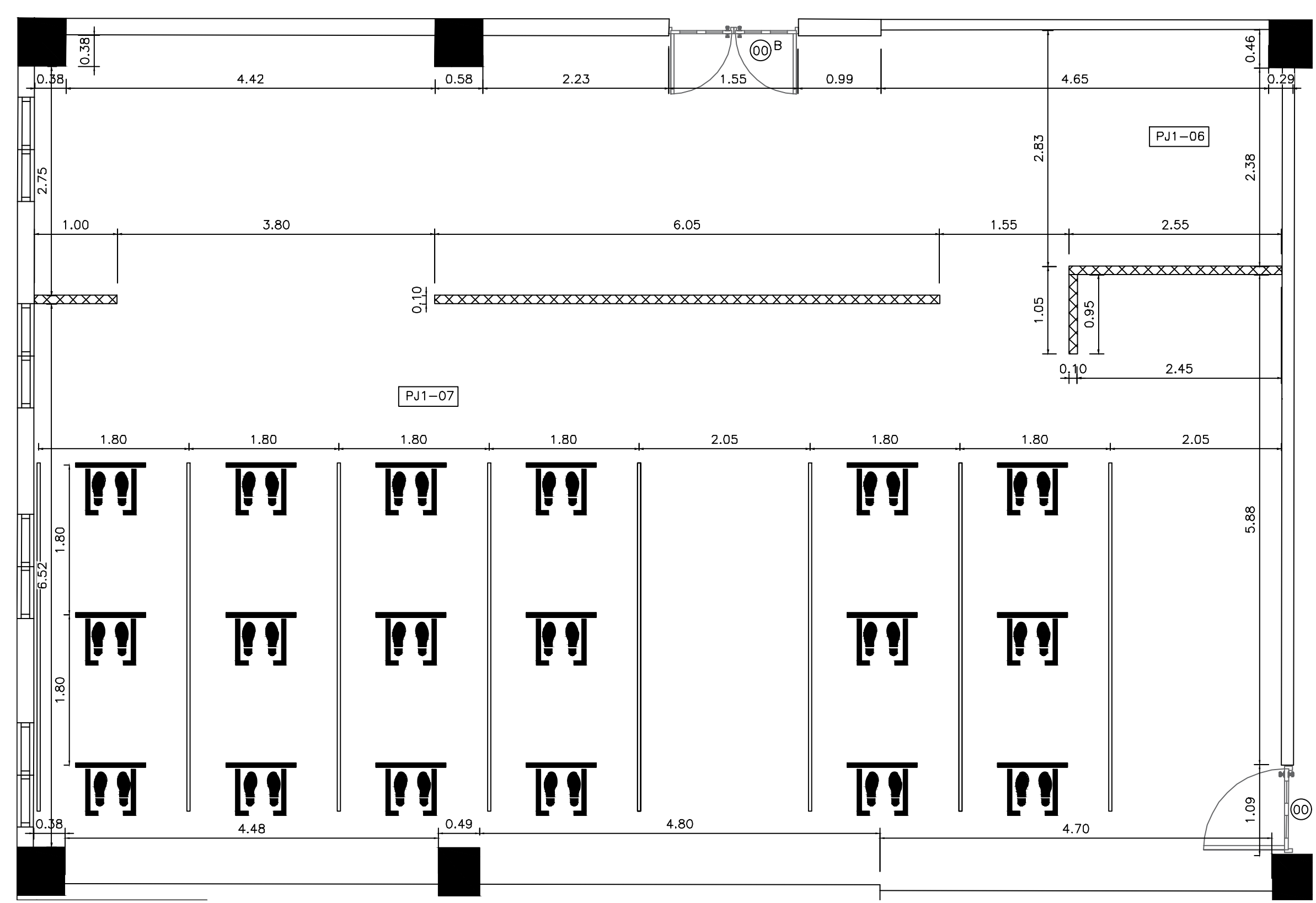

VISTA AMPLIADA  
PLANTA DIMENSIONADA PROPUESTA  
RECEPCION DE DOCUMENTOS NIVEL 1  
ESCALA: 1:50

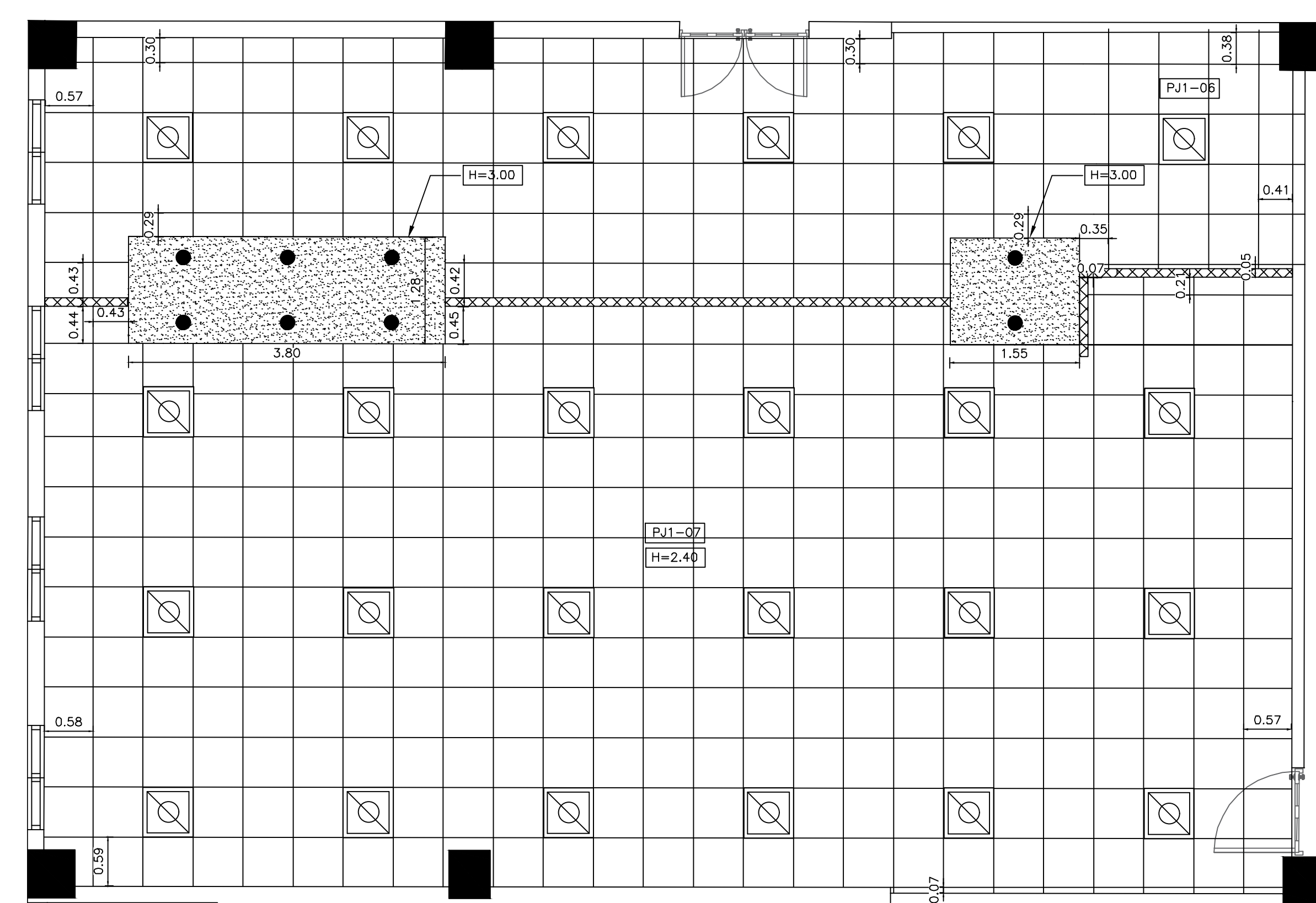
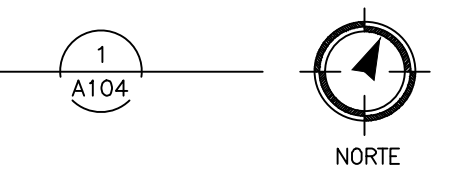

VISTA AMPLIADA  
PLANTA DE PLAFONES  
RECEPCION DE DOCUMENTOS NIVEL 1  
ESCALA: 1:50

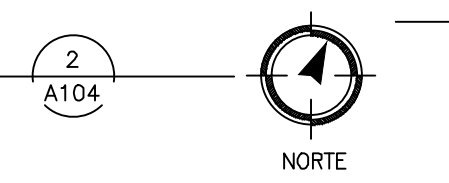

LEYENDA ARQUITECTONICA	
[Symbol]	MUROS, COLUMNAS, VENTANAS EXISTENTES
[Symbol]	EDIFICIOS EXTERIORES EXISTENTES
[Symbol]	ESPACIOS OCUPADOS POR EL MINISTERIO PUBLICO
[Symbol]	MUROS EN DENGLOSS Y SHEETROCK
[Symbol]	MUROS EN BLOQUES 6" NUEVOS, CAMARAS LLENAS + BASTON #3" CADA 0.60m
[Symbol]	ELEMENTOS EN DEMOLICION O DESMONTE
[Symbol]	PROYECCIONES
[Symbol]	NIVEL PISO TERMINADO
[Symbol]	NUMERACION PUERTA

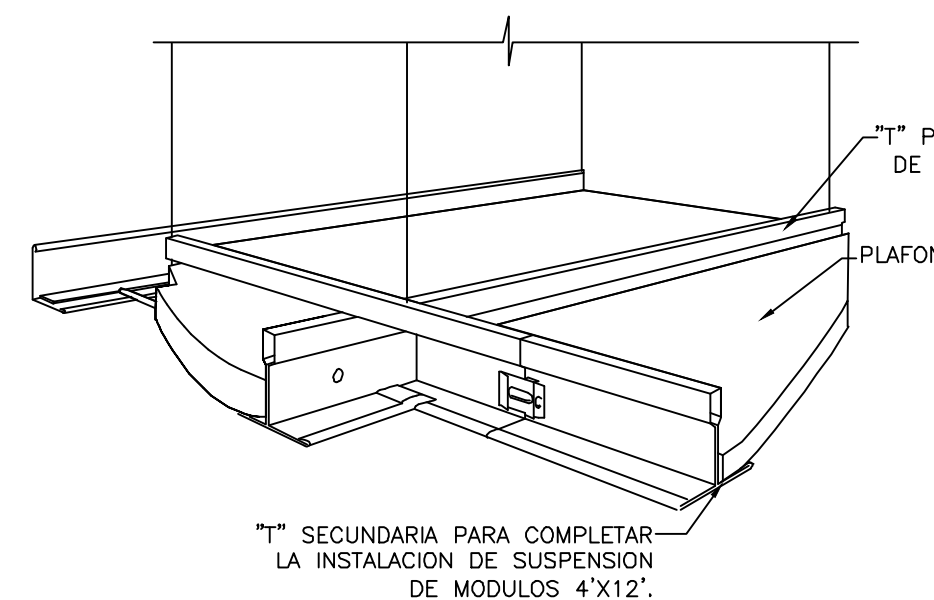

SISTEMA PLAFON SUSPENDIDO  
ESCALA: NO A ESCALA

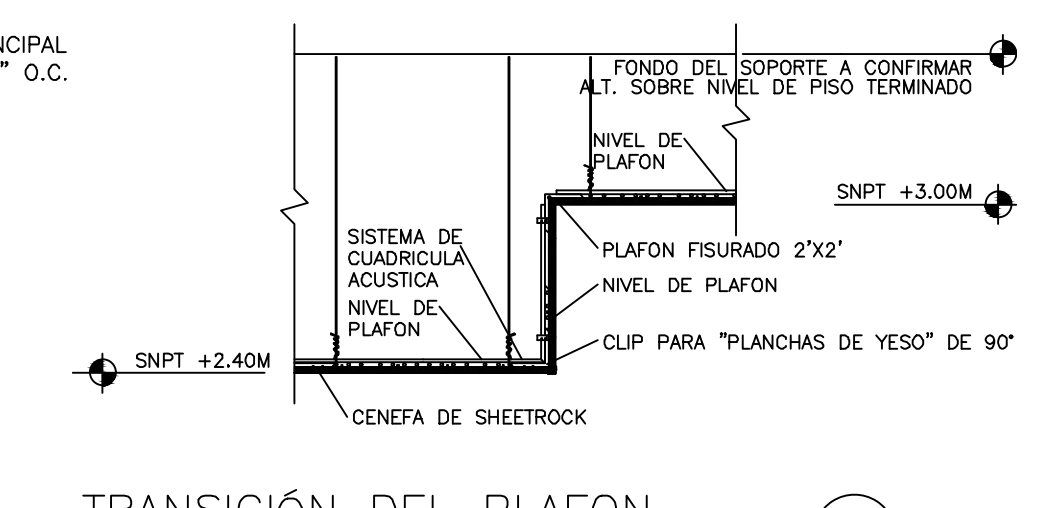

TRANSICIÓN DEL PLAFON  
ESCALA: NO A ESCALA

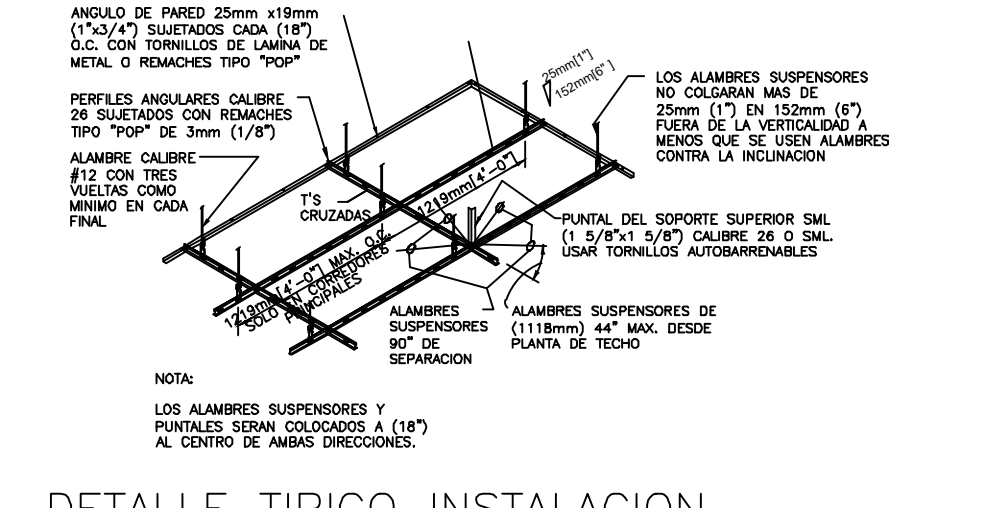

DETALLE TIPICO INSTALACION DE TECHO SUSPENDIDO  
ESCALA: NO A ESCALA

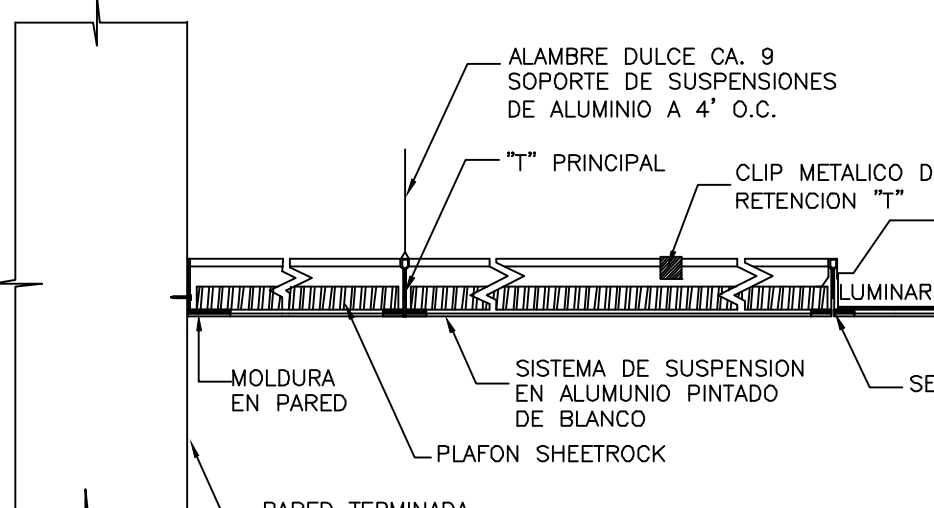

DETALLE INSTALACION PLAFON  
ESCALA: NO A ESCALA

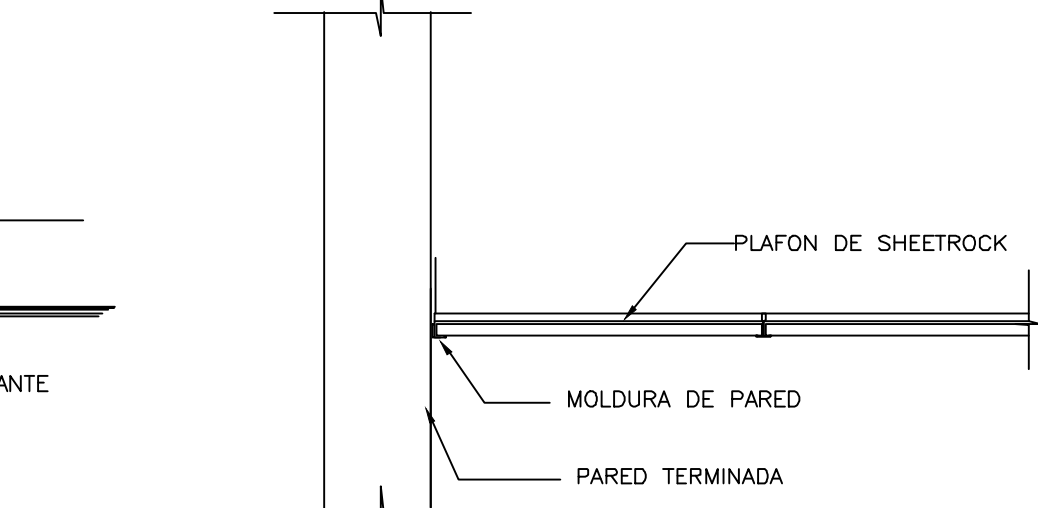

SISTEMA PLAFON SUSPENDIDO  
ESCALA: NO A ESCALA

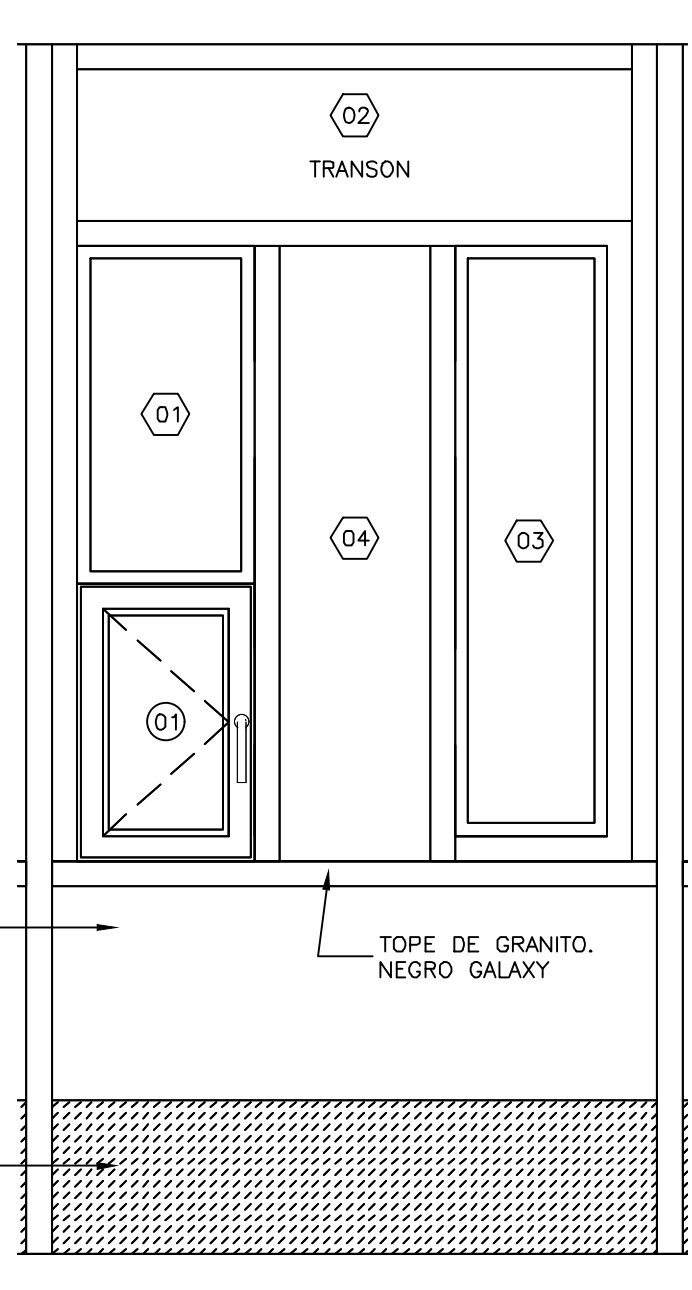

DETALLE DE POSICION  
ESCALA: 1:10

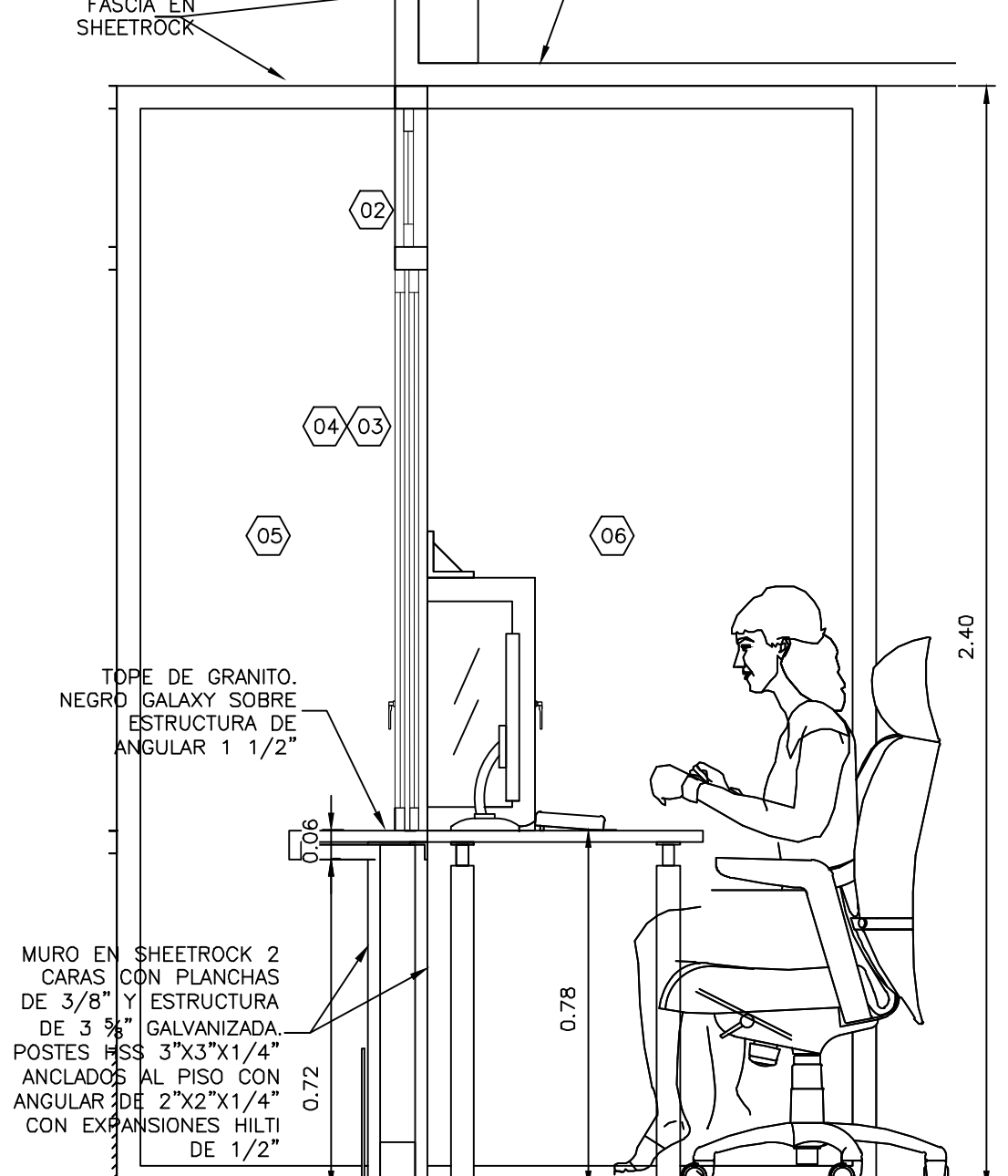

DETALLE DE POSICION  
ESCALA: 1:10



TABLA DE PUERTAS								
PUERTA NO.	UBICACION	CANT.	ANCHO HUECO		MATERIAL	CERRADURA	BISAGRAS	OBSERVACIONES
			ANCHO	ALTURA				
00	PUERTAS EXISTENTES	1	1.05	2.10	CAOBA	-----	-----	PUERTAS A DESMONTAR Y REALIZAR MANTENIMIENTO. SE DEBE PULIR, MASILLAR Y APLICAR PINTURA EN OLEO PARA MADERA
00B	PUERTAS EXISTENTES	1	1.55	2.10	CAOBA	-----	-----	PUERTAS A DESMONTAR Y REALIZAR MANTENIMIENTO. SE DEBE PULIR, MASILLAR Y APLICAR PINTURA EN OLEO PARA MADERA
01	PASO DE DOCUMENTOS	6	0.35	0.55	ALUMINIO Y VIDRIO	HEAVY DUTY DE CILINDRO CON MANEJA DE ACERO INOXIDABLE TIPO 1" DE 1/2" DE PROYECCION	EN ACERO INOXIDABLE PARA PUERTAS DE ALUMINIO CON CANAL DE 16 MM. CANTIDAD: 2	PUERTAS SIMPLE BATENTE, CON MARCOS DE ALUMINIO ANODIZADO COLOR BLANCO Y VIDRIOS COLOR NATURAL TRANSLUCIDOS DE 3/8" DE ESPESOR.

TABLA GENERAL DE AREAS DE PLAFON				
No. DE CUARTO	NOMBRE DEL CUARTO	GRAFICO	DESCRIPCION	AREA M <sup>2</sup>
PJ1-07	RECEPCION GENERAL DE DOCUMENTOS	[Symbol]	PLAFON EN VINIL - YESO CON LAMINA DE PROTECCION LADO SUPERIOR METALIZADO 2'X2'. INCLUYE SISTEMA DE SUSPENSION ESTANDAR. H=2.40 MTS	141.15
		[Symbol]	PLAFON EN YESO. INCLUYE SISTEMA DE SUSPENSION ESTANDAR. H= 3.00 MTS	6.85
		[Symbol]	LUMINARIA 2'X2' DE PLAFON. 3 TUBOS TIPO T8 LED.	
		[Symbol]	LUMINARIA OJO DE BUEY TIPO PANEL DE 6". 4500 K, 18 W.	

LEYENDA DE EQUIPAMIENTO DE PLAFONES Y LUMINARIAS	
[Symbol]	PLAFON EN VINIL - YESO CON LAMINA DE PROTECCION LADO SUPERIOR METALIZADO 2'X2'. INCLUYE SISTEMA DE SUSPENSION ESTANDAR. H=2.40 MTS
[Symbol]	PLAFON EN YESO. INCLUYE SISTEMA DE SUSPENSION ESTANDAR. H= 3.00 MTS
[Symbol]	LUMINARIA 2'X2' DE PLAFON. 3 TUBOS TIPO T8 LED.
[Symbol]	LUMINARIA OJO DE BUEY TIPO PANEL DE 6". 4500 K, 18 W.

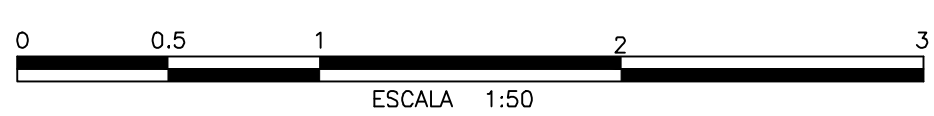
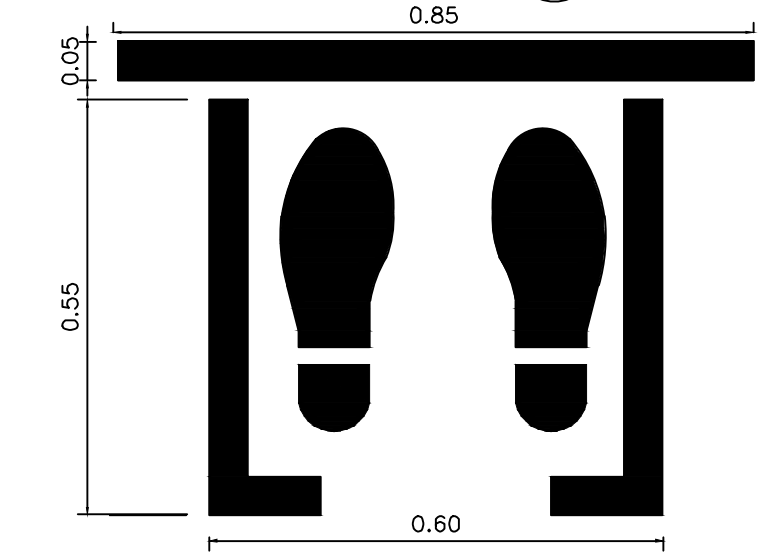

DETALLE DE ADESIVOS DE PISO  
PROPUESTA NIVEL 1  
ESCALA: 1:10

TABLA DE ESPACIOS PALACIO DE JUSTICIA	
DESCRIPCION	# DE CUARTO
ATRIO DE ENTRADA	PJ1-01
BAÑO DE DAMAS	PJ1-02
BAÑO DE CABALLEROS	PJ1-03
ASCENSOR	PJ1-04
ATRIO CENTRAL	PJ1-05
ARCHIVO REPOSO DE DOCUMENTOS	PJ1-06
AREA RECEPCION DE DOCUMENTOS	PJ1-07
RECEPCION	PJ1-08
ENCARGADO ADMINISTRATIVO	PJ1-09
DEPOSITO DE MATERIAL GASTABLE	PJ1-10
ARCHIVO	PJ1-11
BAÑO	PJ1-12
BAÑO	PJ1-13
BAÑO	PJ1-14
BAÑO	PJ1-15
SECRETARIA	PJ1-16
SECRETARIA	PJ1-17
OFICINA JUEZ DE PAZ DE TRANSITO	PJ1-18
OFICINA JUEZ DE PAZ ORDINARIO	PJ1-19
ALMACEN	PJ1-20
COMEDOR	PJ1-21
SALA DE AUDIENCIA DEL JUZGADO DE PAZ	PJ1-22
RECEPCION	PJ1-23
SALA DE AUDIENCIA	PJ1-24
OFICINA JUEZ DE EJECUCION DE LA PENA	PJ1-25
BAÑO	PJ1-26
COCHINA	PJ1-27
ARCHIVO	PJ1-28
SALA DE AUDIENCIA DEL TRIBUNAL DE TRANSITO	PJ1-29
ESCALERA NOROESTE	PJ1-30
ESCALERA NORESTE	PJ1-31
ESCALERA SURESTE	PJ1-32
MENSAJERIA	PJ1-33
ADMINISTRACION	PJ1-34



REPÚBLICA DOMINICANA  
CONSEJO DEL PODER JUDICIAL

DIRECCIÓN GENERAL DE LA  
ADMINISTRACIÓN Y CARRERA JUDICIAL  
DIRECCIÓN DE INFRAESTRUCTURA FÍSICA

MAG. LUIS HENRY MOLINA  
MAGISTRADO PRESIDENTE

ENCARGADOS

ARQ. MARCELLE LANDRÓN  
CODIA:  
DIRECTORA INFRAESTRUCTURA FÍSICA

ARQ. EDGAR DE LA ROSA  
CODIA: 23161  
GERENTE DE PROYECTOS

COLABORADORES

M. de ARQ. RUTH VELAZQUEZ  
COLABORACION EN DISEÑO ARQUITECTÓNICO,  
DIBUJO DE PLANOS Y MODELO TRIDIMENSIONAL

PROYECTO

ADECUACION DE ESPACIOS  
PALACIO DE JUSTICIA  
PUERTO PLATA PARA  
RECEPCION DE DOCUMENTOS

UBICACION



CONTENIDO

DETALLES GENERALES 1

ESTADO DEL PLANO

UBICACION ARCHIVO DIGITAL

EDICION ARQ. ROCIO ALTAGRACIA

FECHA DE ACTUALIZACION ABRIL 2020

FECHA

08/04/2020

ESCALA

INDICADA

CAD No.

PJPP-AR

PLANO No. A105

HOJA No.

08

DE

08

