

INDICE GENERAL		
NUMERO DE HOJA	PLANO No.	CONTENIDO DE LA HOJA
01	G001	INDICE DE PLANOS
02	G002	LOCALIZACION DE UBICACION
03	G003	NOTAS Y CONSIDERACIONES GENERALES
04	A101	PLANTA ARQUITECTONICA DE GENERAL EXISTENTE
05	A102	PLANTA ARQUITECTONICA Y DIMENSIONADA EXISTENTE OFICINAS Y SALON DE CONFERENCIAS
06	A103	PLANTA DE DEMOLICION Y ADICION, PLANTA ARQUITECTONICA PROPUESTA AREA DE RECEPCION DE DOCUMENTOS
07	A104	PLANTA DE DIMENSIONADA Y PLANTA DE PLAFON PROPUESTA AREA DE RECEPCION DE DOCUMENTOS
08	A105	DETALLES GENERALES 1



REPÚBLICA DOMINICANA
CONSEJO DEL PODER JUDICIAL
 DIRECCIÓN GENERAL DE LA
 ADMINISTRACIÓN Y CARRERA JUDICIAL
 DIRECCIÓN DE INFRAESTRUCTURA FÍSICA

MAG. LUIS HENRY MOLINA
 MAGISTRADO PRESIDENTE

ENCARGADOS

ARQ. MARCELLE LANDRÓN
 CODIA:
 DIRECTORA INFRAESTRUCTURA FÍSICA

ARQ. EDGAR DE LA ROSA
 CODIA: 23161
 GERENTE DE PROYECTOS

COLABORADORES

M. de ARQ. RUTH VELAZQUEZ
 COLABORACIÓN EN DISEÑO ARQUITECTÓNICO,
 DIBUJO DE PLANOS Y MODELO TRIDIMENSIONAL

PROYECTO

**ADECUACION DE ESPACIOS
 PALACIO DE JUSTICIA
 PUERTO PLATA PARA
 RECEPCION DE DOCUMENTOS**

UBICACIÓN



CONTENIDO

INDICE GENERAL

ESTADO DEL PLANO

UBICACION ARCHIVO DIGITAL

EDICION **ARQ. ROCIO ALTAGRACIA**

FECHA DE ACTUALIZACION **ABRIL 2020**

FECHA	ESCALA
08/04/2020	NTE

CAD No.
PJPP-AR

PLANO No. G001

HOJA No.	DE
01	08

PROYECTO
PALACIO DE JUSTICIA
DE PUERTO PLATA

COORDENADAS UTM:

19Q
324736.46 m E
2188445.12 m N

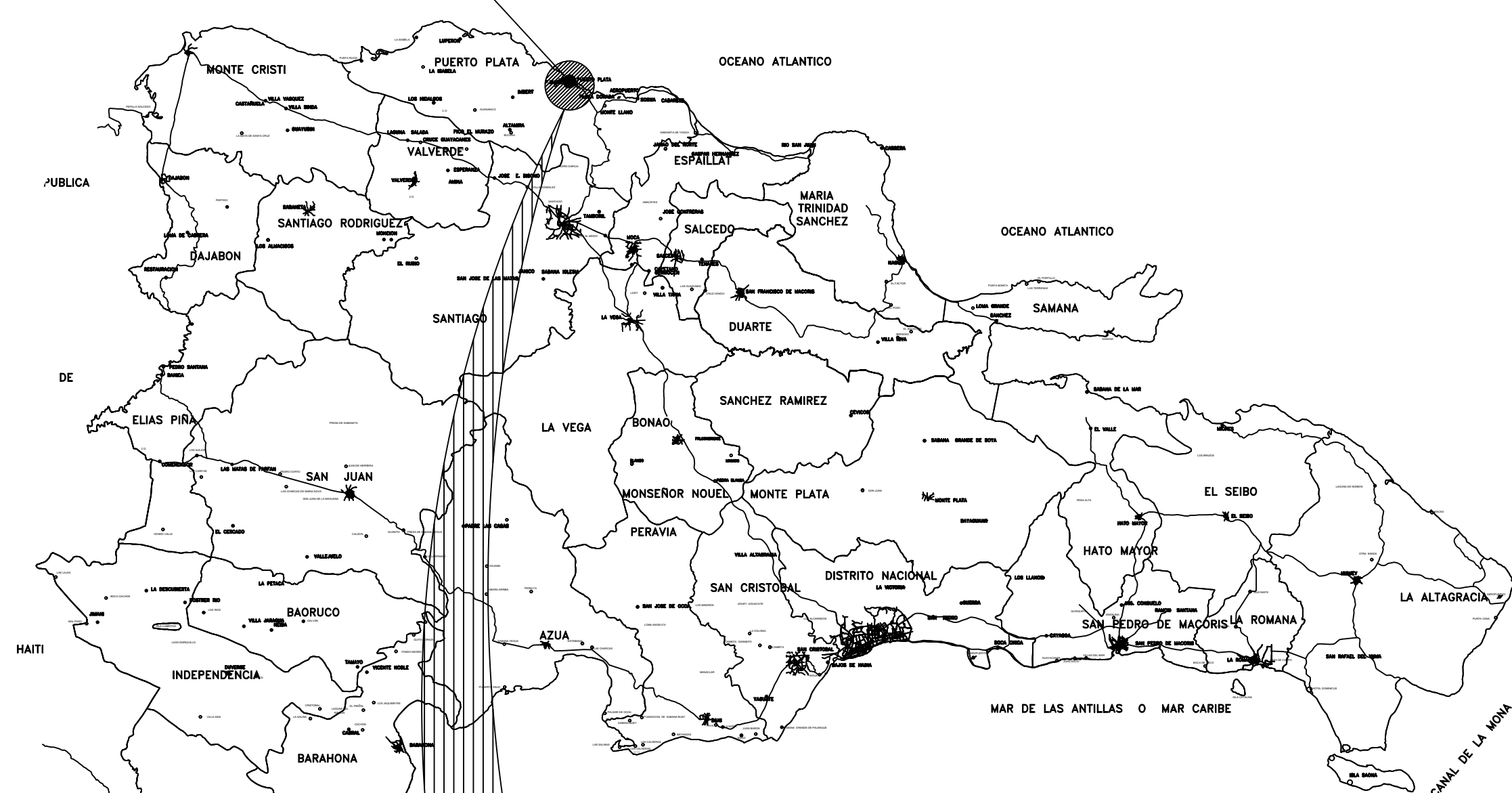

MAPA DE LA REPUBLICA DOMINICANA
ESCALA: NO A ESCALA



MAPA DEL MUNICIPIO DE PUERTO PLATA
ESCALA: NO A ESCALA



LOCALIZACION PROYECTO
PALACIO DE JUSTICIA
DE PUERTO PLATA

COORDENADAS UTM:

19Q
324736.46 m E
2188445.12 m N

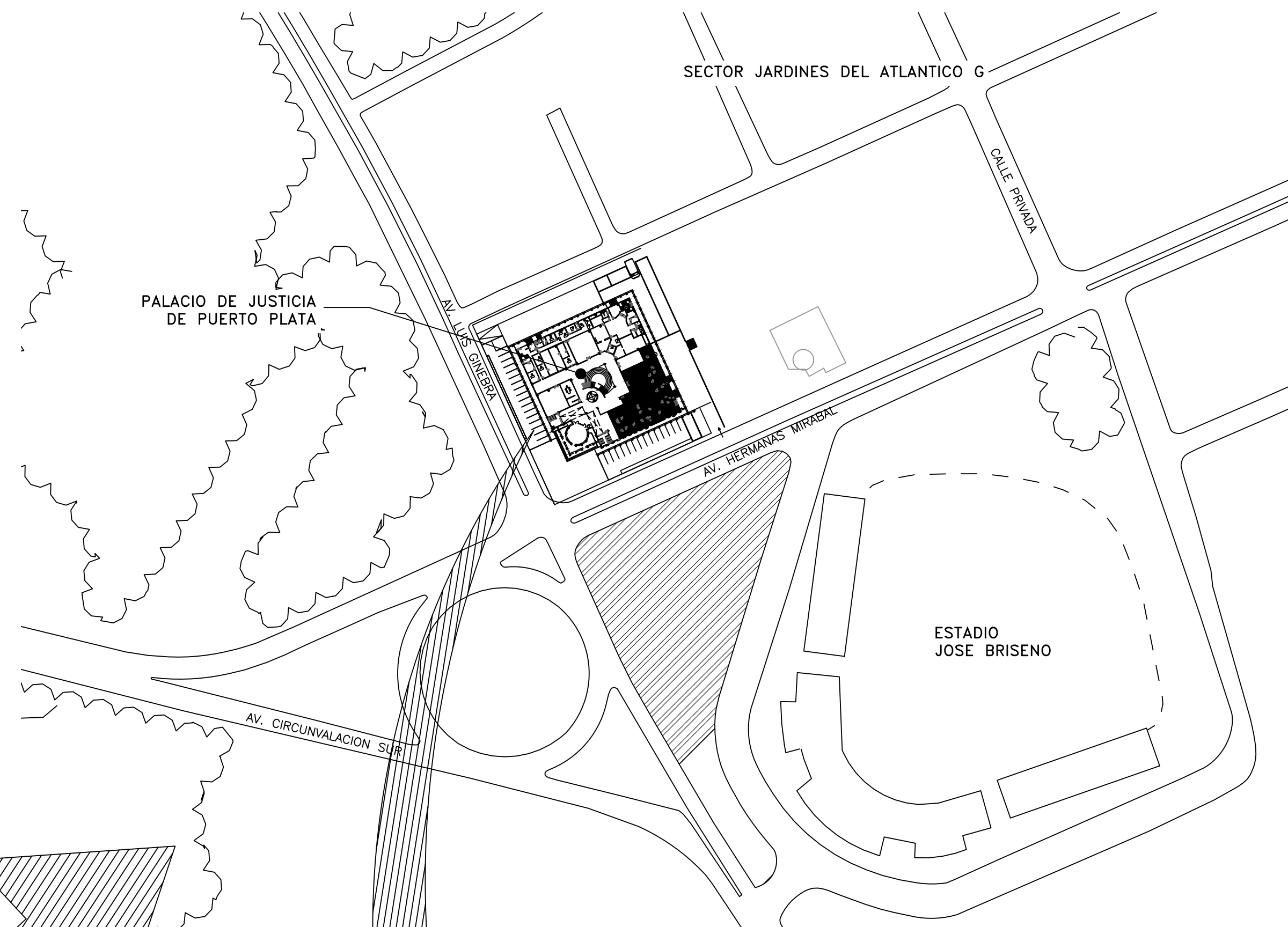

UBICACION PROYECTO EN
JARDINES DEL ATLANTICO G
ESCALA: NO A ESCALA

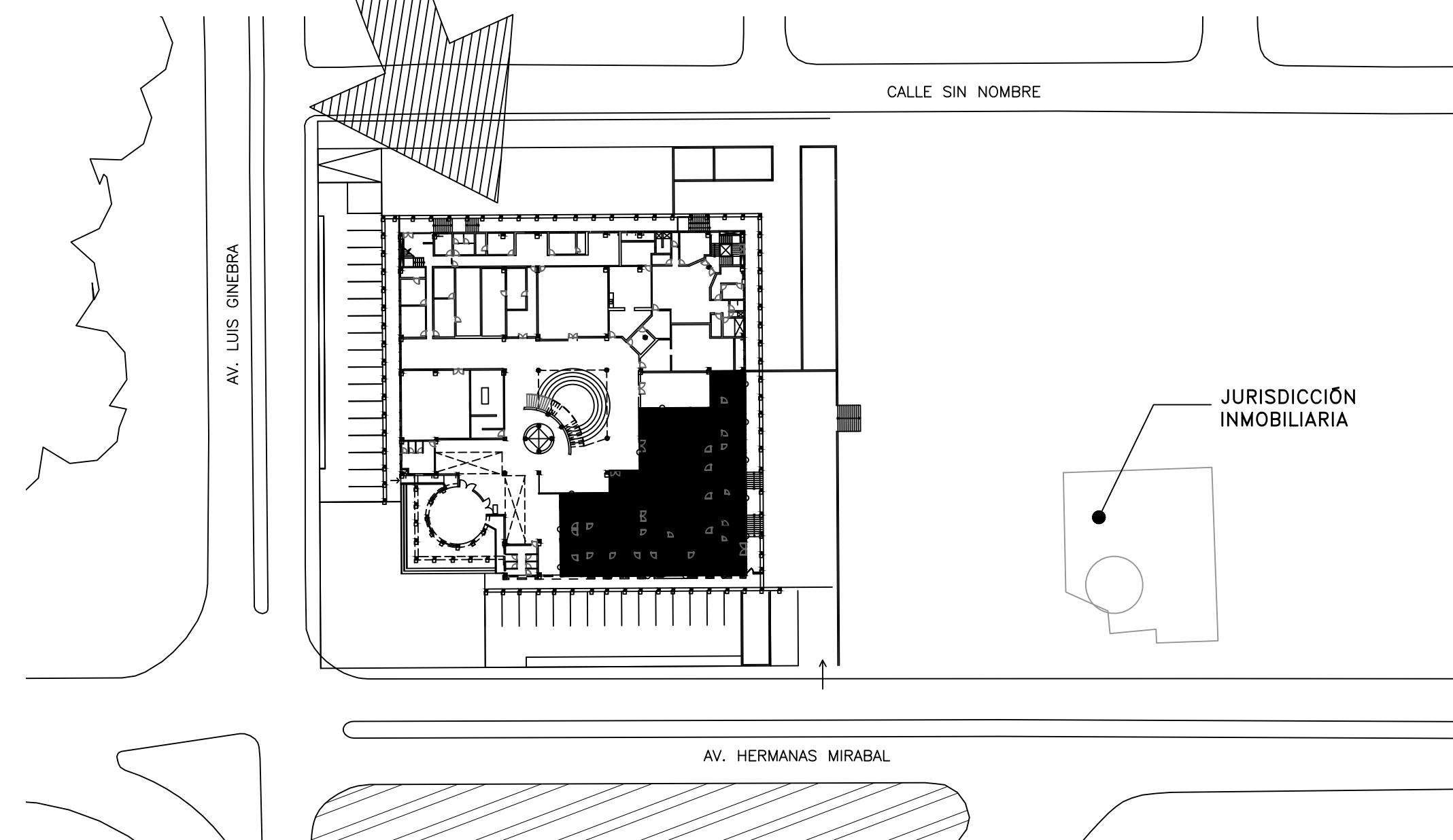

UBICACION PROYECTO
PALACIO DE JUSTICIA DE PUERTO PLATA
ESCALA: NO A ESCALA



REPÚBLICA DOMINICANA
CONSEJO DEL PODER JUDICIAL

DIRECCIÓN GENERAL DE LA
ADMINISTRACIÓN Y CARRERA JUDICIAL
DIRECCIÓN DE INFRAESTRUCTURA FÍSICA

MAG. LUIS HENRY MOLINA
MAGISTRADO PRESIDENTE

ENCARGADOS

ARQ. MARCELLE LANDRÓN
CODIA:
DIRECTORA INFRAESTRUCTURA FÍSICA

ARQ. EDGAR DE LA ROSA
CODIA: 23161
GERENTE DE PROYECTOS

COLABORADORES

M. de ARQ. RUTH VELAZQUEZ
COLABORACIÓN EN DISEÑO ARQUITECTÓNICO,
DIBUJO DE PLANOS Y MODELO TRIDIMENSIONAL

PROYECTO

ADECUACION DE ESPACIOS
PALACIO DE JUSTICIA
PUERTO PLATA PARA
RECEPCION DE DOCUMENTOS

UBICACIÓN



CONTENIDO

PLANO DE LOCALIZACIÓN Y
UBICACIÓN

ESTADO DEL PLANO

UBICACION ARCHIVO DIGITAL

EDICION ARQ. ROCIO ALTAGRACIA

FECHA DE ACTUALIZACION **ABRIL 2020**

FECHA
08/04/2020

ESCALA
NTE

CAD No.

PJPP-AR

PLANO No. **G002**

HOJA No.

02

DE

08



**REPÚBLICA DOMINICANA
CONSEJO DEL PODER JUDICIAL**

*DIRECCIÓN GENERAL DE LA
ADMINISTRACIÓN Y CARRERA JUDICIAL
DIRECCIÓN DE INFRAESTRUCTURA FÍSICA*

MAG. LUIS HENRY MOLINA
MAGISTRADO PRESIDENTE

ENCARGADOS

ARQ. MARCELLE LANDRÓN
CODIA:
DIRECTORA INFRAESTRUCTURA FÍSICA

ARQ. EDGAR DE LA ROSA
CODIA: 23161
GERENTE DE PROYECTOS

COLABORADORES

M. de ARQ. RUTH VELAZQUEZ
COLABORACIÓN EN DISEÑO ARQUITECTÓNICO,
DIBUJO DE PLANOS Y MODELO TRIDIMENSIONAL

PROYECTO

**ADECUACION DE ESPACIOS
PALACIO DE JUSTICIA
PUERTO PLATA PARA
RECEPCION DE DOCUMENTOS**

UBICACIÓN



CONTENIDO

**NOTAS Y CONSIDERACIONES
GENERALES**

ESTADO DEL PLANO

UBICACION ARCHIVO DIGITAL

EDICION **ARQ. ROCIO ALTAGRACIA**

FECHA DE ACTUALIZACION **ABRIL 2020**

FECHA	ESCALA
08/04/2020	NTE

CAD No.
PJPP-AR

PLANO No. G003

HOJA No.	DE
03	08

NOTAS GENERALES

PARA LA INTERVENCION EN EDIFICACIONES

ES OBLIGATORIA LA PRESENCIA DE UN GERENTE DE PROYECTOS Y DEBERA SUPERVISAR TODAS LAS ACTIVIDADES Y GARANTIZAR LOS RECURSOS AL MENOS QUE SE INDIQUE LO CONTRARIO.

TODAS LAS PAREDES INTERIORES NUEVAS DE ESTRUCTURA LIGERA SON EN DENGLOSS Y SHHETROCK DEBERAN ALCANZAR LA ALTURA ESPECIFICADA POR RAZONES DE SEGURIDAD.

EL CONTRATISTA SE ASEGURARA QUE ANTES DE INICIAR LA CONSTRUCCION UN RESPONSABLE DE LA SUPERVISION ESTARA EN EL LUGAR DURANTE TODAS LAS FASES CONSTRUCTIVAS.

EL CONTRATISTA DEBERA TENER EN TODO MOMENTO EN OBRA UN CRONOGRAMA EN EL QUE SE MOSTRARA EL ORDEN QUE PROPONE PARA EJECUTAR LA OBRA QUE HA SIDO ACEPTADA POR EL DEPARTAMENTO DE INFRAESTRUCTURA SIEMPRE.

EL CONTRATISTA DEBE NOTIFICAR AL DEPARTAMENTO DE INFRAESTRUCTURA CON MINIMO DOS DIAS DE ANTICIPACION LOS SIGUIENTES EVENTOS:

- INSPECCION DE TODOS LOS PUNTOS CRITICOS
- COLOCACION DEL MATERIAL DE RELLENO
- FORMACIONES DE HORMIGON
- TERMINACION DE SERVICIOS E INSTALACIONES ELECTRICAS (UPS) SOTERRADAS
- PRUEBA DE PRESION DE TUBERIAS DE AIRE, AGUA Y PRODUCTOS
- TERMINACION DE LA COLOCACION DE REFUERZOS DE ACERO
- ACEPTACION FINAL (ENTREGA DE PROYECTO)

EL CONTRATISTA ALMACENARA TODOS LOS MATERIALES DE CONSTRUCCION EN UN AREA PREPARADA ESPECIALMENTE PARA ESTE FIN PARA EVITAR REUBICACION DURANTE LA CONSTRUCCION. TODOS LOS MATERIALES DEBERAN SER ALMACENADOS EN UN AREA SEGURA DURANTE TODAS LAS FASES CONSTRUCTIVAS.

EL CONTRATISTA PROPORCIONARA LOS PLANOS "AS-BUILT" (COPIA IMPRESA Y ELECTRONICA) AL DEPARTAMENTO DE INFRAESTRUCRA EN CASO DE QUE HAYAN SURGIDOS CAMBIOS ANTES DE LA ACEPTACION FINAL.

ANTES DE LA ACEPTACION FINAL EL CONTRATISTA DEBERA ELIMINAR TODOS LOS MATERIALES EXCEDENTES Y DESECHOS DE HERRAMIENTAS Y EQUIPOS, LIMPIAR TODOS LOS VIDRIOS, ESPEJOS, PISOS, SUPERFICIES INTERIORES, MOSTRADORES Y LOSETAS DE LAS AREAS INTERVENIDAS.

EL CONTRATISTA SE COMPROMETE A LEER LOS TERMINOS DE REFERENCIA (TDR) PARA VALIDAR LAS ESPECIFICACIONES DE LAS INTERVENCIONES.

ADVERTENCIA DE SEGURIDAD

EL CONTRATISTA SEGUIRA ESTRICTAMENTE TODAS LAS REGULACIONES DE SEGURIDAD PERTINENTES DURANTE TODAS LAS FASES CONSTRUCTIVAS Y DEBERA GARANTIZAR EQUIPOS DE PROTECCION PERSONAL (EPP) A TODOS LOS MIEMBROS DEL EQUIPO DE TRABAJO.

PARA LA DEMOLICION

LOS HORARIOS DE TRABAJO PARA LA INTERVENCION EN BAÑOS, COCINA Y OFICINAS DEBERA SER COORDINADO CON EL DEPARTAMENTO DE INFRAESTRUCTURA Y EL DEPARTAMENTO ADMINISTRATIVO DEL PALACIO JUDICIAL.

EL CONTRATISTA DEBERA GARANTIZAR LA LIMPIEZA INMEDIATA Y EL BOTE DE MANERA INMEDIATA PARA EVITAR ACUMULACION INNECESARIA EN OBRA.



**REPÚBLICA DOMINICANA
CONSEJO DEL PODER JUDICIAL**

DIRECCIÓN GENERAL DE LA
ADMINISTRACIÓN Y CARRERA JUDICIAL
DIRECCIÓN DE INFRAESTRUCTURA FÍSICA

MAG. LUIS HENRY MOLINA
MAGISTRADO PRESIDENTE

ENCARGADOS

ARQ. MARCELLE LANDRÓN
CODIA:
DIRECTORA INFRAESTRUCTURA FÍSICA

ARQ. EDGAR DE LA ROSA
CODIA: 23161
GERENTE DE PROYECTOS

COLABORADORES

M. de ARQ. RUTH VELAZQUEZ
COLABORACIÓN EN DISEÑO ARQUITECTÓNICO,
DIBUJO DE PLANOS Y MODELO TRIDIMENSIONAL

PROYECTO

ADECUACION DE ESPACIOS
PALACIO DE JUSTICIA
PUERTO PLATA PARA
RECEPCION DE DOCUMENTOS

UBICACIÓN



CONTENIDO

PLANTA ARQUITECTONICA
EXISTENTE 1ER NIVEL

ESTADO DEL PLANO

UBICACION ARCHIVO DIGITAL

EDICION ARQ. ROCIO ALTAGRACIA

FECHA DE ACTUALIZACION **ABRIL 2020**

FECHA
08/04/2020

ESCALA
1:150

CAD No.
PJPP-AR

PLANO No. A101

HOJA No.

04

DE

08

TABLA DE OTROS ESPACIOS DEL PALACIO DE JUSTICIA	
DESCRIPCION	# DE CUARTO
BANCO DE RESERVAS	BAR-01
MINISTERIO PUBLICO	PGR-01

LEYENDA ARQUITECTONICA	
	MUROS, COLUMNAS, VENTANAS EXISTENTES
	LINEAS DE PROYECCION
	MUROS DE BLOCK NUEVOS
	MUROS EN DENGLASS Y SHEETROCK
	COLUMNAS
	ESPACIOS OCUPADOS POR EL BANCO DE RESERVAS
	ESPACIOS OCUPADOS POR EL MINISTERIO PUBLICO

TABLA DE ESPACIOS EXTERIORES	
DESCRIPCION	# DE CUARTO
PLAZOLETA	EXT-01
RAMPA ACCESO PRINCIPAL	EXT-02
RAMPA ACCESO PRINCIPAL	EXT-03
ESTACIONAMIENTO PUBLICO	EXT-04
ESTACIONAMIENTO EMPLEADOS	EXT-05
ESTACIONAMIENTO JUECES	EXT-06
CISTERNA	EXT-07
CUARTO DE PLANTA ELECTRICA	EXT-08
TANQUE DE COMBUSTIBLE	EXT-09
CUARTO ELECTRICO	EXT-10
ALMACENES DE HERRAMIENTAS	EXT-11
ESTACIONAMIENTO PUBLICO	EXT-12

TABLA DE ESPACIOS PALACIO DE JUSTICIA	
DESCRIPCION	# DE CUARTO
ATRIO DE ENTRADA	PJ1-01
BAÑO DE DAMAS	PJ1-02
BAÑO DE CABALLEROS	PJ1-03
ASCENSOR	PJ1-04
ATRIO CENTRAL	PJ1-05
SALON MULTIUOSOS	PJ1-06
SALA DE VIDEO CONFERENCIAS TESTIGOS INTL	PJ1-07
RECEPCION	PJ1-08
ENCARGADO ADMINISTRATIVO	PJ1-09
DEPOSITO DE MATERIAL GASTABLE	PJ1-10
ARCHIVO	PJ1-11
BAÑO	PJ1-12
BAÑO	PJ1-13
BAÑO	PJ1-14
BAÑO	PJ1-15
SECRETARIA	PJ1-16
SECRETARIA	PJ1-17
OFICINA JUEZ DE PAZ DE TRANSITO	PJ1-18
OFICINA JUEZ DE PAZ ORDINARIO	PJ1-19
ALMACEN	PJ1-20
COMEDOR	PJ1-21
SALA DE AUDIENCIA DEL JUZGADO DE PAZ	PJ1-22
RECEPCION	PJ1-23
SALA DE AUDIENCIA	PJ1-24
OFICINA JUEZ DE EJECUCION DE LA PENNA	PJ1-25
BAÑO	PJ1-26
COCINA	PJ1-27
ARCHIVO	PJ1-28
SALA DE AUDIENCIA DEL TRIBUNAL DE TRANSITO	PJ1-29
ESCALERA NOROESTE	PJ1-30
ESCALERA NORESTE	PJ1-31
ESCALERA SURESTE	PJ1-32
MENSAJERIA	PJ1-33
ADMINISTRACION	PJ1-34

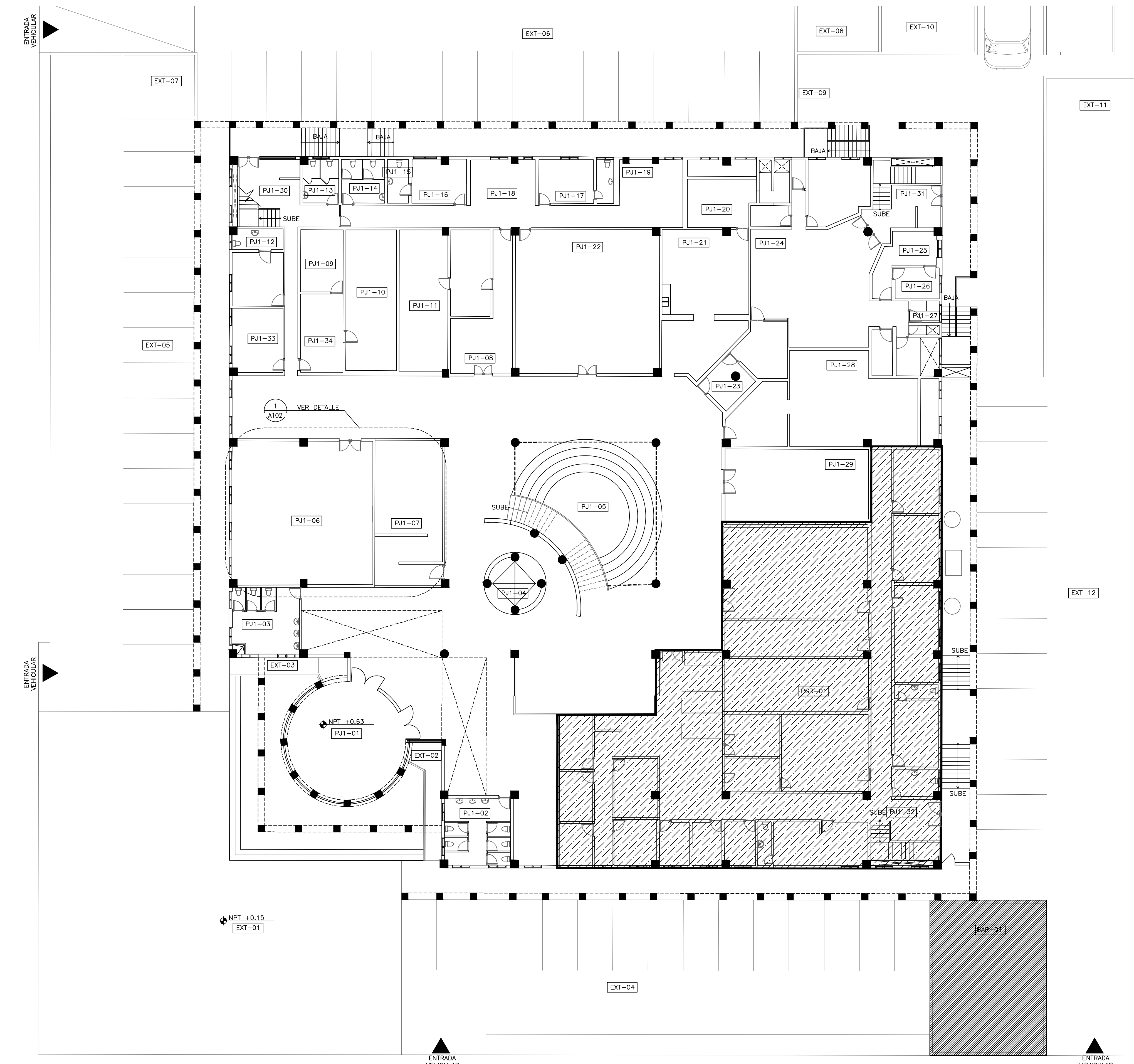

PLANTA ARQUITECTONICA DE CONJUNTO EXISTENTE NIVEL 1
ESCALA: 1:150

ESCALA 1:150



**REPÚBLICA DOMINICANA
CONSEJO DEL PODER JUDICIAL**

DIRECCIÓN GENERAL DE LA
ADMINISTRACIÓN Y CARRERA JUDICIAL
DIRECCIÓN DE INFRAESTRUCTURA FÍSICA

MAG. LUIS HENRY MOLINA
MAGISTRADO PRESIDENTE

ENCARGADOS

ARQ. MARCELLE LANDRÓN
CODIA:
DIRECTORA INFRAESTRUCTURA FÍSICA

ARQ. EDGAR DE LA ROSA
CODIA: 23161
GERENTE DE PROYECTOS

COLABORADORES

M. de ARQ. RUTH VELAZQUEZ
COLABORACIÓN EN DISEÑO ARQUITECTÓNICO,
DIBUJO DE PLANOS Y MODELO TRIDIMENSIONAL

PROYECTO

**ADECUACION DE ESPACIOS
PALACIO DE JUSTICIA
PUERTO PLATA PARA
RECEPCION DE DOCUMENTOS**

UBICACIÓN



CONTENIDO

PLANTA ARQUITECTONICA Y
DIMENSIONADA EXISTENTE OFICINAS Y
SALON DE CONFERENCIA

ESTADO DEL PLANO

UBICACION ARCHIVO DIGITAL

EDICION **ARQ. ROCIO ALTAGRACIA**

FECHA DE ACTUALIZACION **ABRIL 2020**

FECHA	ESCALA
08/04/2020	1:50

CAD No.
PJPP-AR

PLANO No. A102

HOJA No.	DE
05	08

DESCRIPCION	# DE CUARTO
BANCO DE RESERVAS	BAR-01
MINISTERIO PUBLICO	PGR-01

	MUROS, COLUMNAS, VENTANAS EXISTENTES
	LINEAS DE PROYECCION
	MUROS DE BLOCK NUEVOS
	MUROS EN DENGLASS Y SHEETROCK
	COLUMNAS
	ESPACIOS OCUPADOS POR EL BANCO DE RESERVAS
	ESPACIOS OCUPADOS POR EL MINISTERIO PUBLICO

DESCRIPCION	# DE CUARTO
PLAZOLETA	EXT-01
RAMPA ACCESO PRINCIPAL	EXT-02
RAMPA ACCESO PRINCIPAL	EXT-03
ESTACIONAMIENTO PUBLICO	EXT-04
ESTACIONAMIENTO EMPLEADOS	EXT-05
ESTACIONAMIENTO JUECES	EXT-06
CISTERNA	EXT-07
CUARTO DE PLANTA ELECTRICA	EXT-08
TANQUE DE COMBUSTIBLE	EXT-09
CUARTO ELECTRICO	EXT-10
ALMACENES DE HERRAMIENTAS	EXT-11
ESTACIONAMIENTO PUBLICO	EXT-12

DESCRIPCION	# DE CUARTO
ATRIO DE ENTRADA	PJ1-01
BAÑO DE DAMAS	PJ1-02
BAÑO DE CABALLEROS	PJ1-03
ASCENSOR	PJ1-04
ATRIO CENTRAL	PJ1-05
SALON MULTISUOS	PJ1-06
SALA DE VIDEO CONFERENCIAS TESTIGOS INTL	PJ1-07
RECEPCION	PJ1-08
ENCARGADO ADMINISTRATIVO	PJ1-09
DEPOSITO DE MATERIAL GASTABLE	PJ1-10
ARCHIVO	PJ1-11
BAÑO	PJ1-12
BAÑO	PJ1-13
BAÑO	PJ1-14
BAÑO	PJ1-15
SECRETARIA	PJ1-16
SECRETARIA	PJ1-17
OFICINA JUEZ DE PAZ DE TRANSITO	PJ1-18
OFICINA JUEZ DE PAZ ORDINARIO	PJ1-19
ALMACEN	PJ1-20
COMEDOR	PJ1-21
SALA DE AUDIENCIA DEL JUZGADO DE PAZ	PJ1-22
RECEPCION	PJ1-23
SALA DE AUDIENCIA	PJ1-24
OFICINA JUEZ DE EJECUCION DE LA PENA	PJ1-25
BAÑO	PJ1-26
COCINA	PJ1-27
ARCHIVO	PJ1-28
SALA DE AUDIENCIA DEL TRIBUNAL DE TRANSITO	PJ1-29
ESCALERA NOROESTE	PJ1-30
ESCALERA NORESTE	PJ1-31
ESCALERA SURESTE	PJ1-32
MENSAJERIA	PJ1-33
ADMINISTRACION	PJ1-34

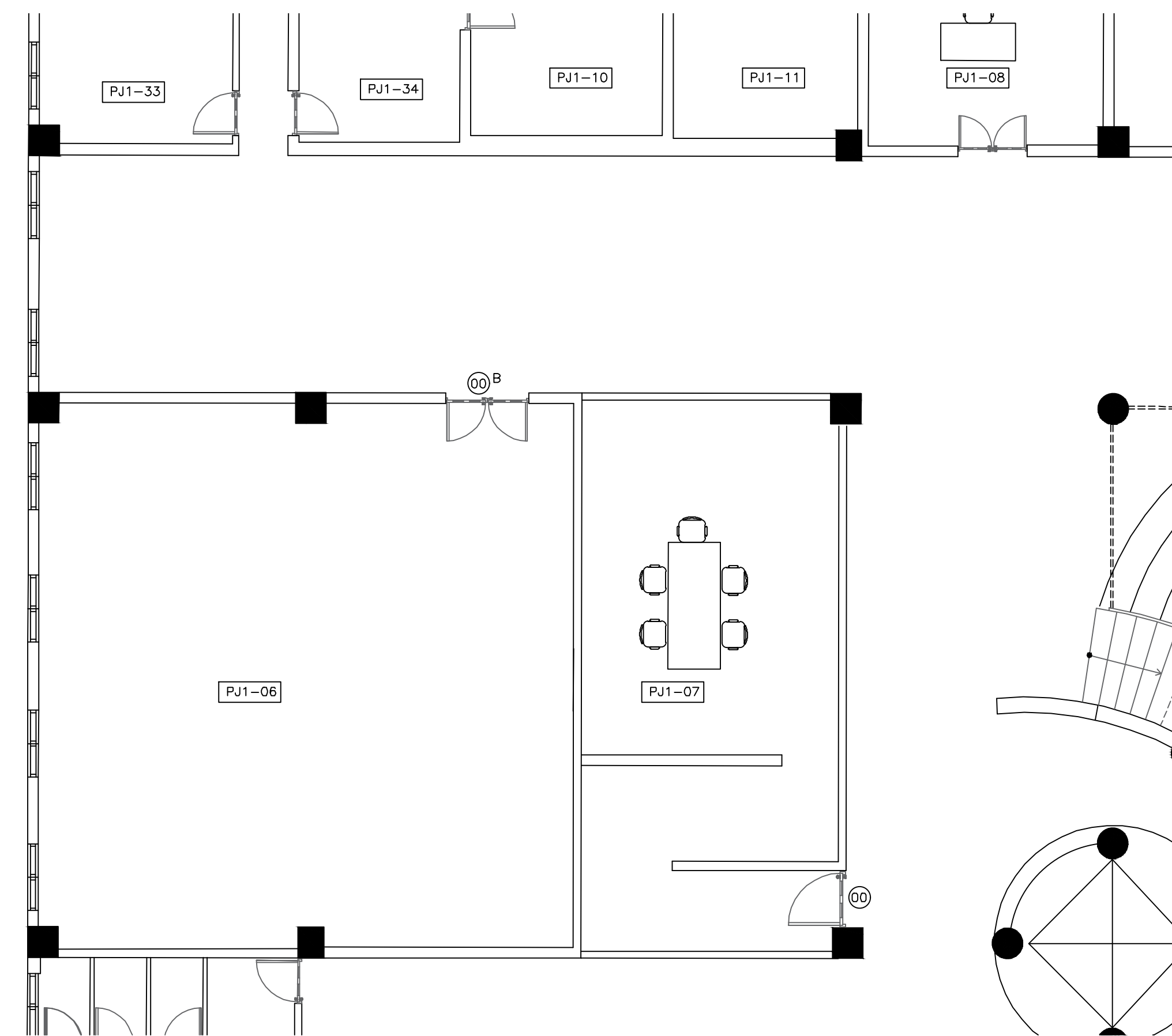

VISTA AMPLIADA
PLANTA ARQUITECTONICA EXISTENTE
SALON DE CONFERENCIA NIVEL 1
ESCALA: 1:50

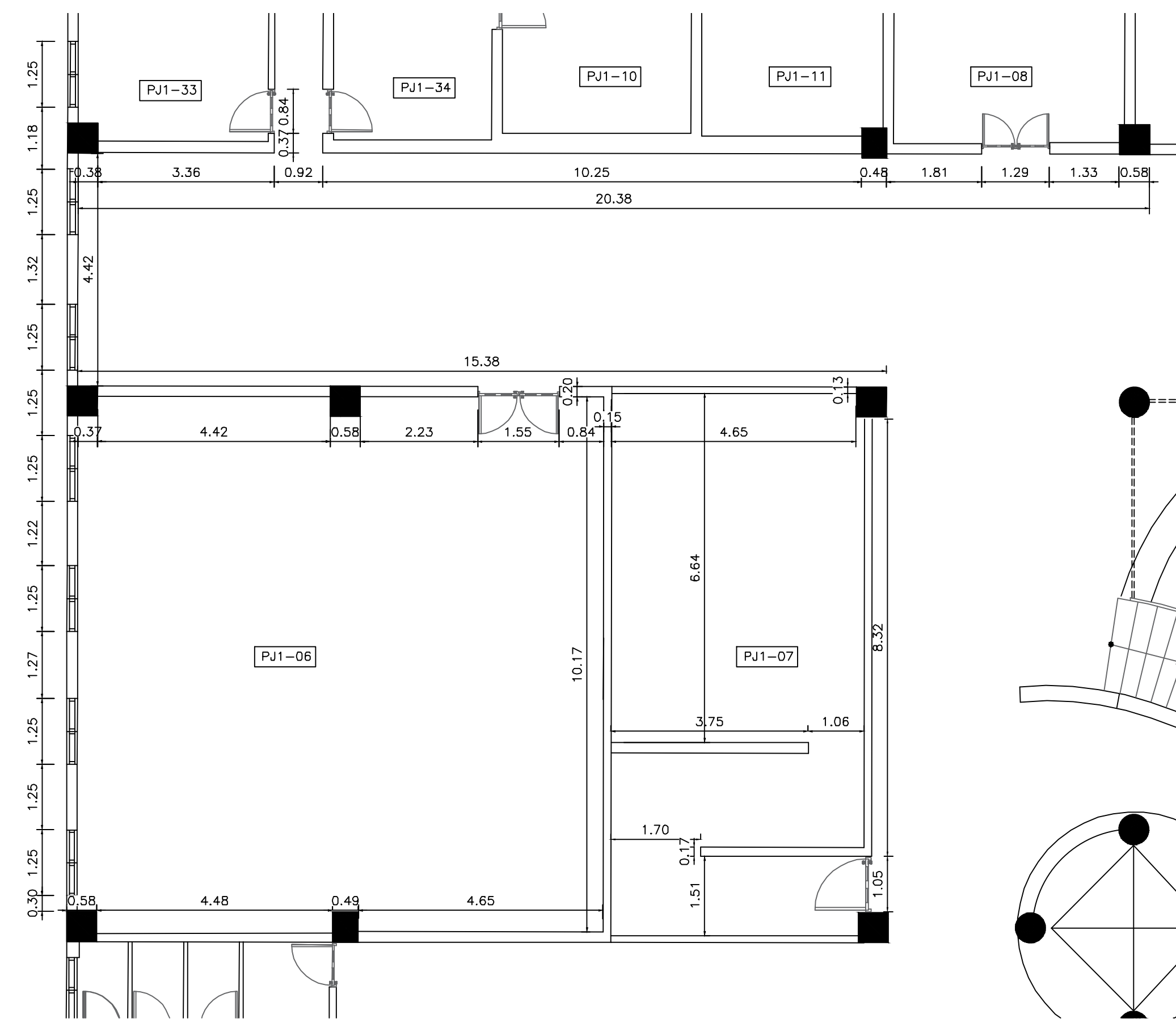

VISTA AMPLIADA
PLANTA DIMENSIONADA EXISTENTE
SALON DE CONFERENCIA NIVEL 1
ESCALA: 1:50

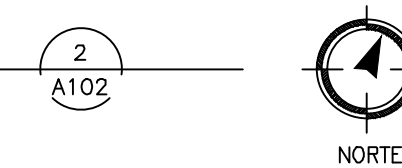

PUERTA NO.	UBICACION	CANT.	ANCHO HUECO		MATERIAL	CERRADURA	BISAGRAS	OBSERVACIONES
			ANCHO	ALTURA				
00	PUERTAS EXISTENTES	1	1.05	2.10	CAOBA	-----	-----	PUERTAS A DESMONTAR Y REALIZAR MANTENIMIENTO. SE DEBE PULIR, MASILLAR Y APLICAR PINTURA EN OLEO PARA MADERA
00 ^B	PUERTAS EXISTENTES	1	1.55	2.10	CAOBA	-----	-----	PUERTAS A DESMONTAR Y REALIZAR MANTENIMIENTO. SE DEBE PULIR, MASILLAR Y APLICAR PINTURA EN OLEO PARA MADERA



REPÚBLICA DOMINICANA
CONSEJO DEL PODER JUDICIAL
 DIRECCIÓN GENERAL DE LA
 ADMINISTRACIÓN Y CARRERA JUDICIAL
 DIRECCIÓN DE INFRAESTRUCTURA FÍSICA

MAG. LUIS HENRY MOLINA
 MAGISTRADO PRESIDENTE

ENCARGADOS

ARQ. MARCELLE LANDRÓN
 CODIA:
 DIRECTORA INFRAESTRUCTURA FÍSICA

ARQ. EDGAR DE LA ROSA
 CODIA: 23161
 GERENTE DE PROYECTOS

COLABORADORES

M. de ARQ. RUTH VELAZQUEZ
 COLABORACIÓN EN DISEÑO ARQUITECTÓNICO,
 DIBUJO DE PLANOS Y MODELO TRIDIMENSIONAL

PROYECTO

ADECUACION DE ESPACIOS
PALACIO DE JUSTICIA
PUERTO PLATA PARA
RECEPCION DE DOCUMENTOS

UBICACION

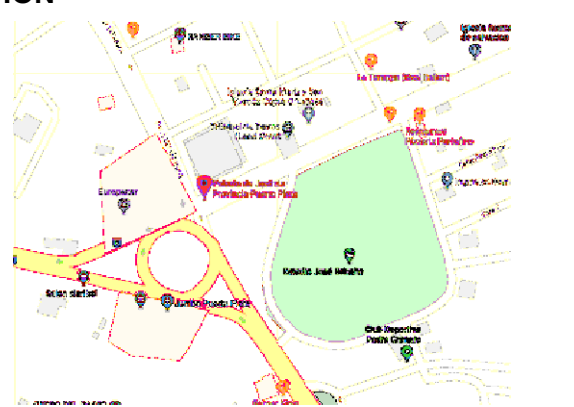

CONTENIDO

PLANTA DE DEMOLICION Y ADICION,
 PLANTA ARQUITECTONICA PROPUESTA
 AREA DE RECEPCION DE DOCUMENTOS

ESTADO DEL PLANO

UBICACION ARCHIVO DIGITAL

EDICION ARQ. ROCIO ALTAGRACIA

FECHA DE ACTUALIZACION **ABRIL 2020**

FECHA

08/04/2020

ESCALA

INDICADA

CAD No.

PJPP-AR

PLANO No. A103

HOJA No.

06

DE

08

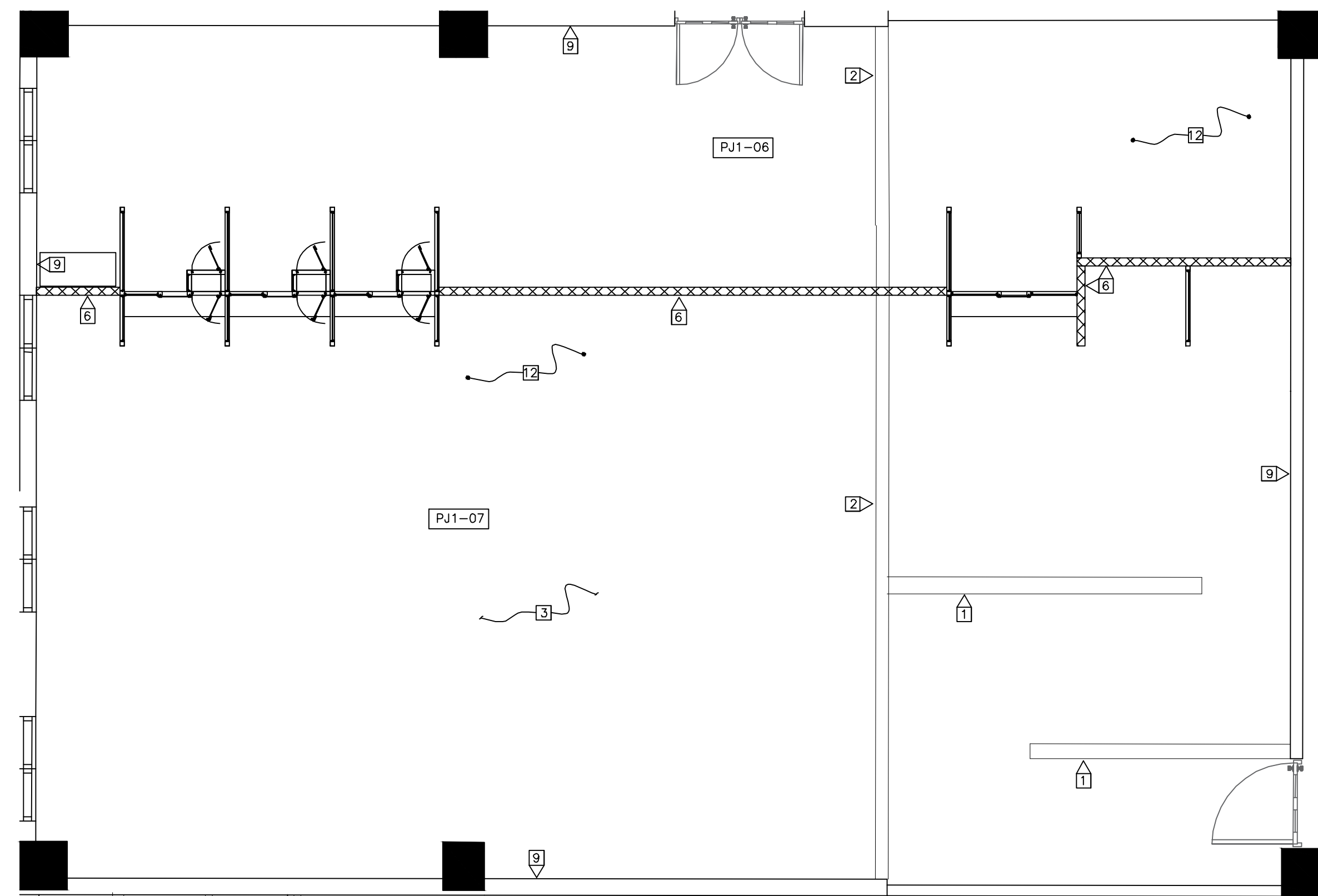

VISTA AMPLIADA
 PLANTA DEMOLICIONES Y ADICIONES
 SALON DE CONFERENCIA NIVEL 1
 ESCALA: 1:50

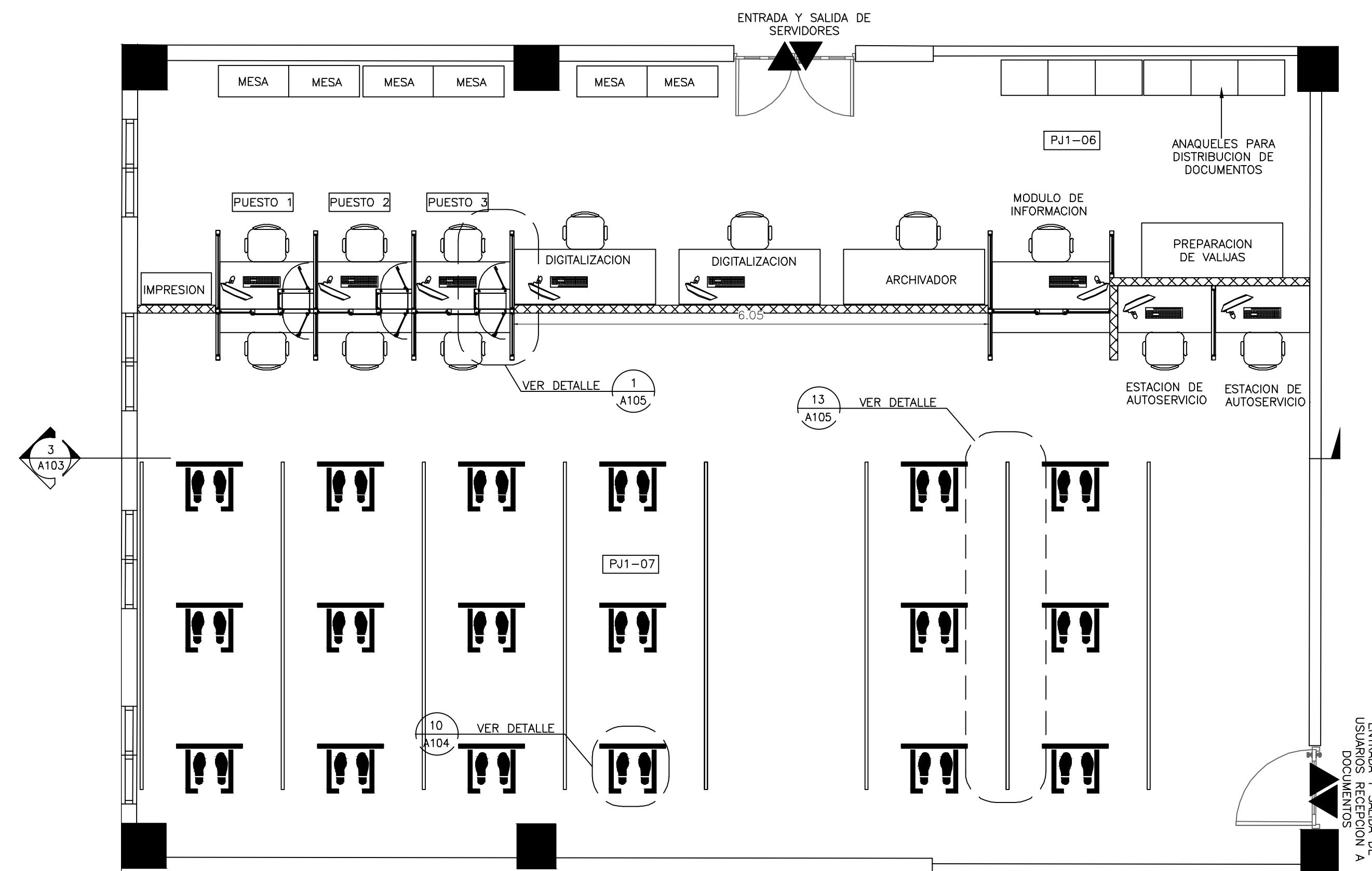

VISTA AMPLIADA
 PLANTA ARQUITECTONICA PROPUESTA
 RECEPCION DE DOCUMENTOS NIVEL 1
 ESCALA: 1:50

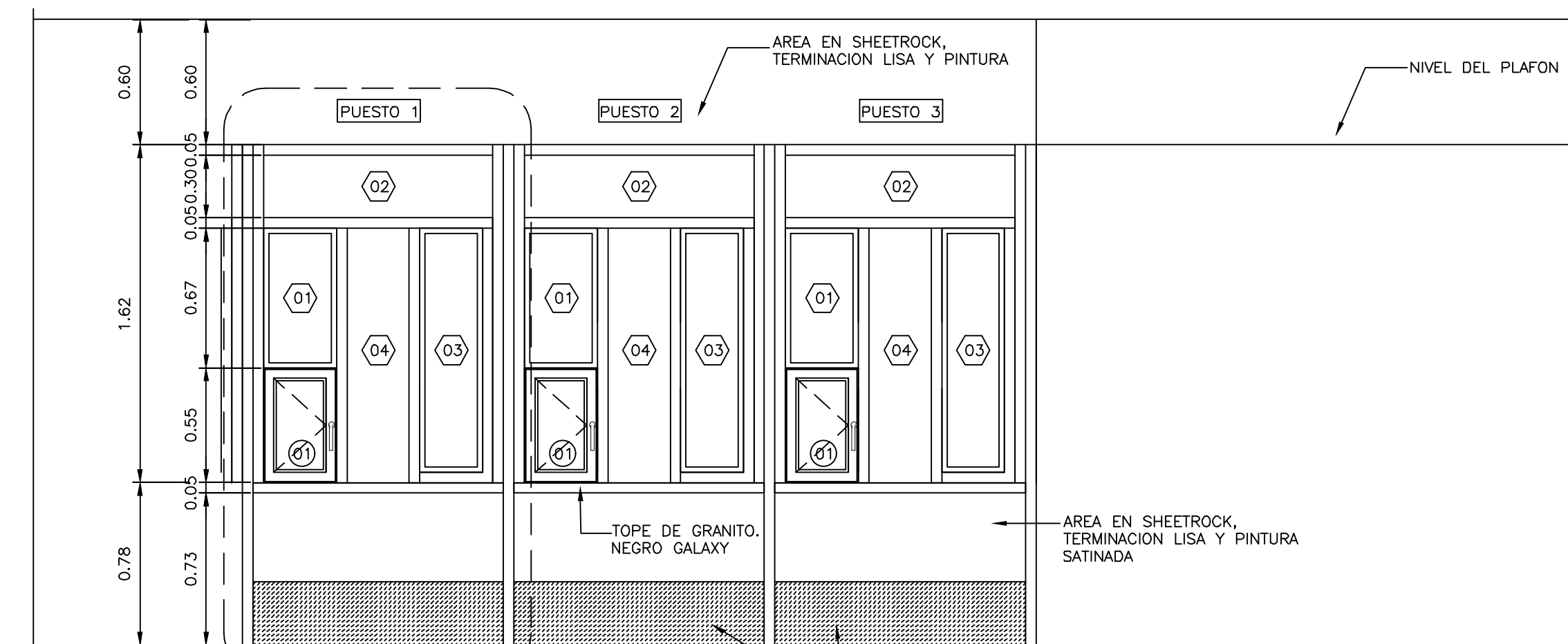

SECCION 1
 ESCALA: 1:25

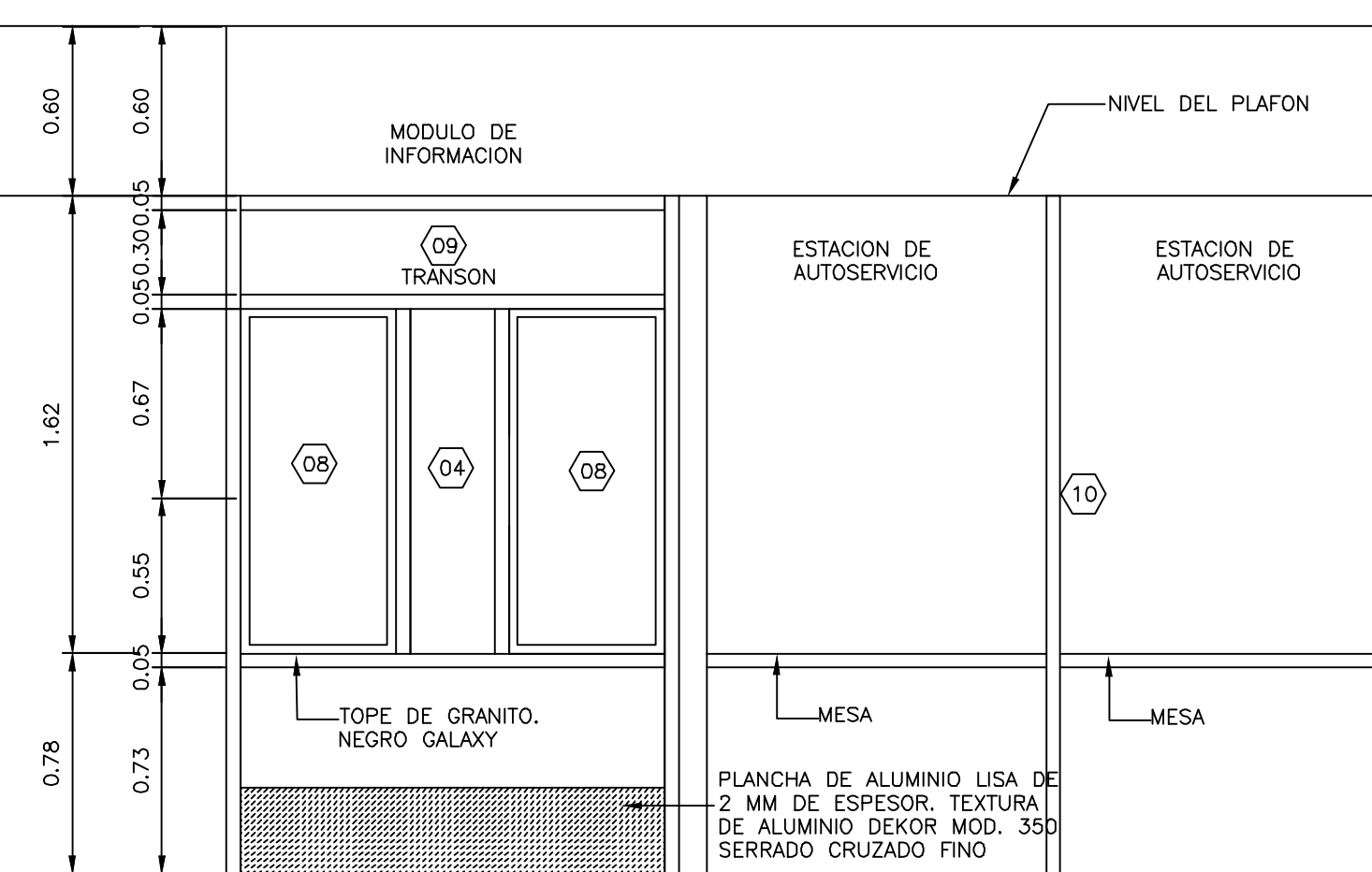

TERMINACIONES

1. DEMOLICION DE MUROS EN SHEETROCK EXISTENTE. H=2.80 M.
2. DEMOLICION DE MUROS DE BLOCK
3. DEMOLICION DE PLAFON EXISTENTE
4. DEMOLICION DE CERAMICA DE PARED. H=2.10. LONGITUD VER PLANO
5. MURO DE BLOQUES DE 6" TODAS LAS CAMARAS LLENAS HASTA EL FONDO DE LOSA.
6. MURO EN SHEETROCK 2 CARA CON INSULACION ACUSTICA. ESTRUCTURA DE 3 5/8" GALVANIZADA.
7. MURO DE BLOQUES DE 6" TODAS LAS CAMARAS LLENAS HASTA EL FONDO DE LOSA.
8. MURO EN SHEETROCK 1 CARA CON INSULACION ACUSTICA. ESTRUCTURA DE 3 5/8" GALVANIZADA. HASTA FONDO DE LOSA DE TECHO
9. PINTURA SATINADA
10. REVESTIMIENTO EN PISO EN PORCELANATO DE ALTO TRAFICO ANTIDESLIZANTE COLOR GRIS. FORMATO DE 60CM X 60CM.
11. REVESTIMIENTO EN PARED EN PORCELANATO DE COLOR GRIS. FORMATO DE 60CM X 30CM.
12. MANTENIMIENTO DE PISOS EXISTENTES. INCLUYE: BRILLADO Y LIMPIEZA PROFUNDA

LEYENDA ARQUITECTONICA

- MUROS, COLUMNAS, VENTANAS EXISTENTES
- EDIFICIOS EXTERIORES EXISTENTES
- ESPACIOS OCUPADOS POR EL MINISTERIO PUBLICO
- MUROS EN DENGLOSS Y SHEETROCK
- MUROS EN BLOQUES 6" NUEVOS, CAMARAS LLENAS + BASTON 5/8" CADA 0.60m
- ELEMENTOS EN DEMOLICION O DESMONTE
- PROYECCIONES
- NPT. NIVEL PISO TERMINADO
- 00. NUMERACION PUERTA

TABLA DE VIDRIOS FIJOS

PUERTA NO.	UBICACION	CANT.	ANCHO HUECO		MATERIAL	CERRADURA	BISAGRAS	OBSERVACIONES
			ANCHO	ALTURA				
01	PASO DE DOCUMENTOS	3	0.35	0.67	ALUMINIO P40 Y VIDRIO	----	----	VIDRIO FIJO CON MARCOS DE ALUMINIO P40 ANODIZADO COLOR BLANCO Y VIDRIOS COLOR NATURAL TRANSLUCIDOS DE 3/8" DE ESPESOR.
02	PASO DE DOCUMENTOS	3	1.10	0.30	ALUMINIO P40 Y VIDRIO	----	----	VIDRIO FIJO CON MARCOS DE ALUMINIO P40 ANODIZADO COLOR BLANCO Y VIDRIOS COLOR NATURAL TRANSLUCIDOS DE 3/8" DE ESPESOR.
03	PASO DE DOCUMENTOS	3	0.30	1.17	ALUMINIO P40 Y VIDRIO	----	----	VIDRIO FIJO CON MARCOS DE ALUMINIO P40 ANODIZADO COLOR BLANCO Y VIDRIOS COLOR NATURAL TRANSLUCIDOS DE 3/8" DE ESPESOR.
04	PASO DE DOCUMENTOS	4	0.30	1.22	ALUMINIO P40 Y VIDRIO	----	----	VIDRIO FIJO FLUTANTE COLOR NATURAL TRANSLUCIDOS DE 3/8" DE ESPESOR. COLOR BLANCO Y VIDRIOS COLOR NATURAL TRANSLUCIDOS DE 3/8" DE ESPESOR. TAPONES EN ACERO INOXIDABLE CEPILLADOS, HUECOS DE 5/16".
05	DIVISOR DE POSICIONES	5	0.67	2.40	ALUMINIO P40 Y VIDRIO	----	----	VIDRIO FIJO CON MARCOS DE ALUMINIO P40 ANODIZADO COLOR BLANCO Y VIDRIOS COLOR NATURAL TRANSLUCIDOS DE 3/8" DE ESPESOR.
06	DIVISOR DE POSICIONES	5	1.00	2.40	ALUMINIO P40 Y VIDRIO	----	----	VIDRIO FIJO CON MARCOS DE ALUMINIO P40 ANODIZADO COLOR BLANCO Y VIDRIOS COLOR NATURAL TRANSLUCIDOS DE 3/8" DE ESPESOR.
07	DIVISOR DE POSICIONES	1	0.60	2.40	ALUMINIO P40 Y VIDRIO	----	----	VIDRIO FIJO CON MARCOS DE ALUMINIO P40 ANODIZADO COLOR BLANCO Y VIDRIOS COLOR NATURAL TRANSLUCIDOS DE 3/8" DE ESPESOR.
08	DIVISOR DE POSICIONES	2	0.49	1.22	ALUMINIO P40 Y VIDRIO	----	----	VIDRIO FIJO CON MARCOS DE ALUMINIO P40 ANODIZADO COLOR BLANCO Y VIDRIOS COLOR NATURAL TRANSLUCIDOS DE 3/8" DE ESPESOR.
09	DIVISOR DE POSICIONES	1	1.50	0.30	ALUMINIO P40 Y VIDRIO	----	----	VIDRIO FIJO CON MARCOS DE ALUMINIO P40 ANODIZADO COLOR BLANCO Y VIDRIOS COLOR NATURAL TRANSLUCIDOS DE 3/8" DE ESPESOR.
10	DIVISOR DE POSICIONES	1	0.95	2.40	ALUMINIO P40 Y VIDRIO	----	----	VIDRIO FIJO CON MARCOS DE ALUMINIO P40 ANODIZADO COLOR BLANCO Y VIDRIOS COLOR NATURAL TRANSLUCIDOS DE 3/8" DE ESPESOR.

TABLA DE ESPACIOS PALACIO DE JUSTICIA

DESCRIPCION	# DE CUARTO
ATRIO DE ENTRADA	PJ1-01
BAÑO DE DAMAS	PJ1-02
BAÑO DE CABALLEROS	PJ1-03
ASCENSOR	PJ1-04
ATRIO CENTRAL	PJ1-05
ARCHIVO REPOSO DE DOCUMENTOS	PJ1-06
AREA RECEPCION DE DOCUMENTOS	PJ1-07
RECEPCION	PJ1-08
ENCARGADO ADMINISTRATIVO	PJ1-09
DEPOSITO DE MATERIAL GASTABLE	PJ1-10
ARCHIVO	PJ1-11
BAÑO	PJ1-12
BAÑO	PJ1-13
BAÑO	PJ1-14
BAÑO	PJ1-15
SECRETARIA	PJ1-16
SECRETARIA	PJ1-17
OFICINA JUEZ DE PAZ DE TRANSITO	PJ1-18
OFICINA JUEZ DE PAZ ORDINARIO	PJ1-19
ALMACEN	PJ1-20
COMEDOR	PJ1-21
SALA DE AUDIENCIA DEL JUZGADO DE PAZ	PJ1-22
RECEPCION	PJ1-23
SALA DE AUDIENCIA	PJ1-24
OFICINA JUEZ DE EJECUCION DE LA PENA	PJ1-25
BAÑO	PJ1-26
COCINA	PJ1-27
ARCHIVO	PJ1-28
SALA DE AUDIENCIA DEL TRIBUNAL DE TRANSITO	PJ1-29
ESCALERA NOROESTE	PJ1-30
ESCALERA NORESTE	PJ1-31
ESCALERA SURESTE	PJ1-32
MENSAJERIA	PJ1-33
ADMINISTRACION	PJ1-34

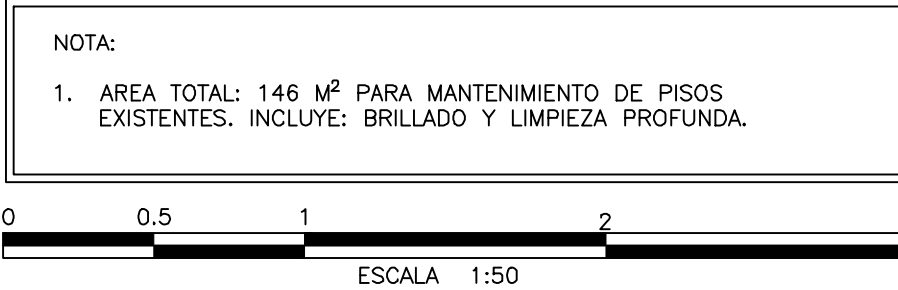



REPÚBLICA DOMINICANA
CONSEJO DEL PODER JUDICIAL

DIRECCIÓN GENERAL DE LA
ADMINISTRACIÓN Y CARRERA JUDICIAL
DIRECCIÓN DE INFRAESTRUCTURA FÍSICA

MAG. LUIS HENRY MOLINA
MAGISTRADO PRESIDENTE

ENCARGADOS

ARQ. MARCELLE LANDRÓN
CODIA:
DIRECTORA INFRAESTRUCTURA FÍSICA

ARQ. EDGAR DE LA ROSA
CODIA: 23161
GERENTE DE PROYECTOS

COLABORADORES

M. de ARQ. RUTH VELAZQUEZ
COLABORACIÓN EN DISEÑO ARQUITECTÓNICO,
DIBUJO DE PLANOS Y MODELO TRIDIMENSIONAL

PROYECTO

ADECUACION DE ESPACIOS
PALACIO DE JUSTICIA
PUERTO PLATA PARA
RECEPCION DE DOCUMENTOS

UBICACION



CONTENIDO

DETALLES GENERALES 1

ESTADO DEL PLANO

UBICACION ARCHIVO DIGITAL

EDICION **ARQ. ROCIO ALTAGRACIA**

FECHA DE ACTUALIZACION **ABRIL 2020**

FECHA

08/04/2020

ESCALA

INDICADA

CAD No.

PJPP-AR

PLANO No. A105

HOJA No.

08

DE

08

