



**REPÚBLICA DOMINICANA
CONSEJO DEL PODER JUDICIAL**

*DIRECCIÓN GENERAL DE LA
ADMINISTRACIÓN Y CARRERA JUDICIAL
DIRECCIÓN DE INFRAESTRUCTURA FÍSICA*

MAG. LUIS HENRY MOLINA
MAGISTRADO PRESIDENTE

ENCARGADOS

ARQ. MARCELLE LANDRÓN
CODIA:
DIRECTORA INFRAESTRUCTURA FÍSICA

ARQ. EDGAR DE LA ROSA
CODIA:
GERENTE DE PROYECTOS

COLABORADORES

M. de ARQ. RUTH VELAZQUEZ
COLABORACIÓN EN DISEÑO ARQUITECTÓNICO,
DIBUJO DE PLANOS Y MODELO TRIDIMENSIONAL

PROYECTO

**PALACIO DE JUSTICIA
SAN FRANCISCO DE MACORIS
DIGNIFICACION**

UBICACIÓN

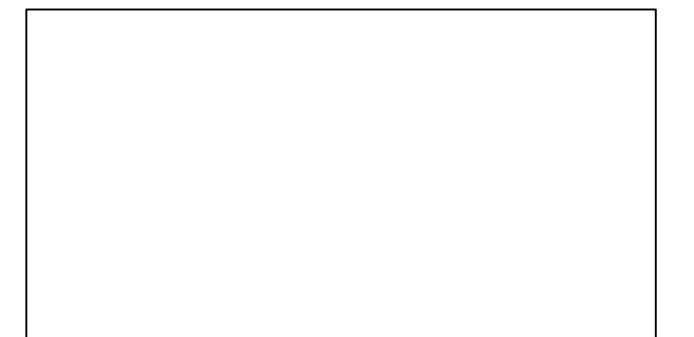

CONTENIDO

INDICE GENERAL

ESTADO DEL PLANO

UBICACION ARCHIVO DIGITAL

EDICION: ARQ. RUTH VELAZQUEZ

FECHA DE ACTUALIZACION **ABRIL 2020**

FECHA
05/08/2020

ESCALA
NTE

CAD No.
PJSF-AR

PLANO No. **G001**

HOJA No. **DE**
01 **09**

INDICE GENERAL

PLANO No.	CONTENIDO DE LA HOJA
G001	INDICE GENERAL
G002	LOCALIZACION DE UBICACION
G003	NOTAS Y CONSIDERACIONES GENERALES
A101	PLANTA DE CONJUNTO EXISTENTE
A102	PLANTA DIMENSIONADA 1ER NIVEL
A103	PLANTA DIMENSIONADA 2DO NIVEL
A104	DETALLES DE BAÑOS PROPUESTOS 1ER Y 2DO NIVEL
DE01	DETALLES GENERALES DE RAMPAS DE ACCESIBILIDAD
DE02	DETALLES GENERALES DE PLAFONES

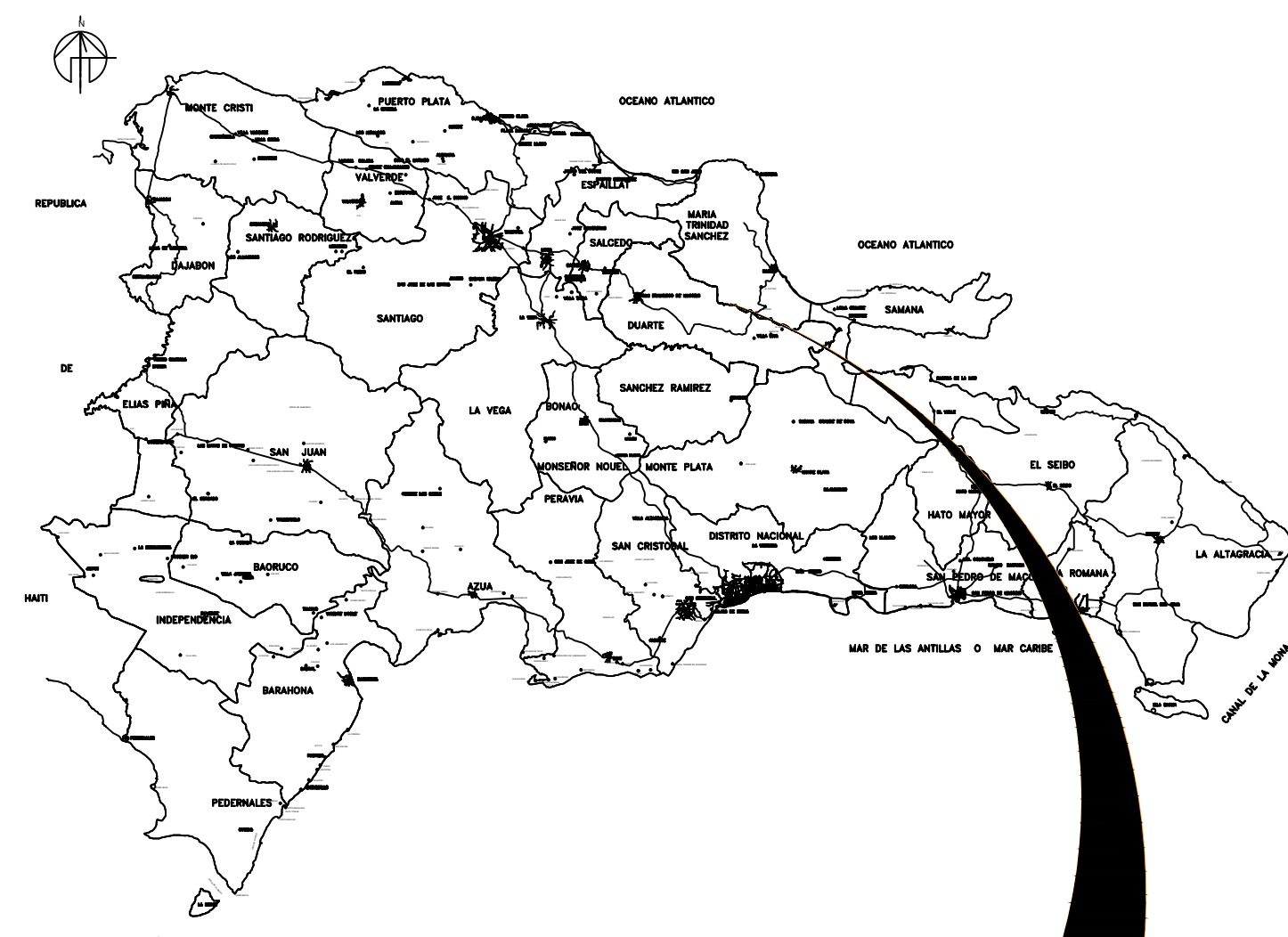

MAPA REPUBLICA DOMINICANA
PROVINCIA DUARTE

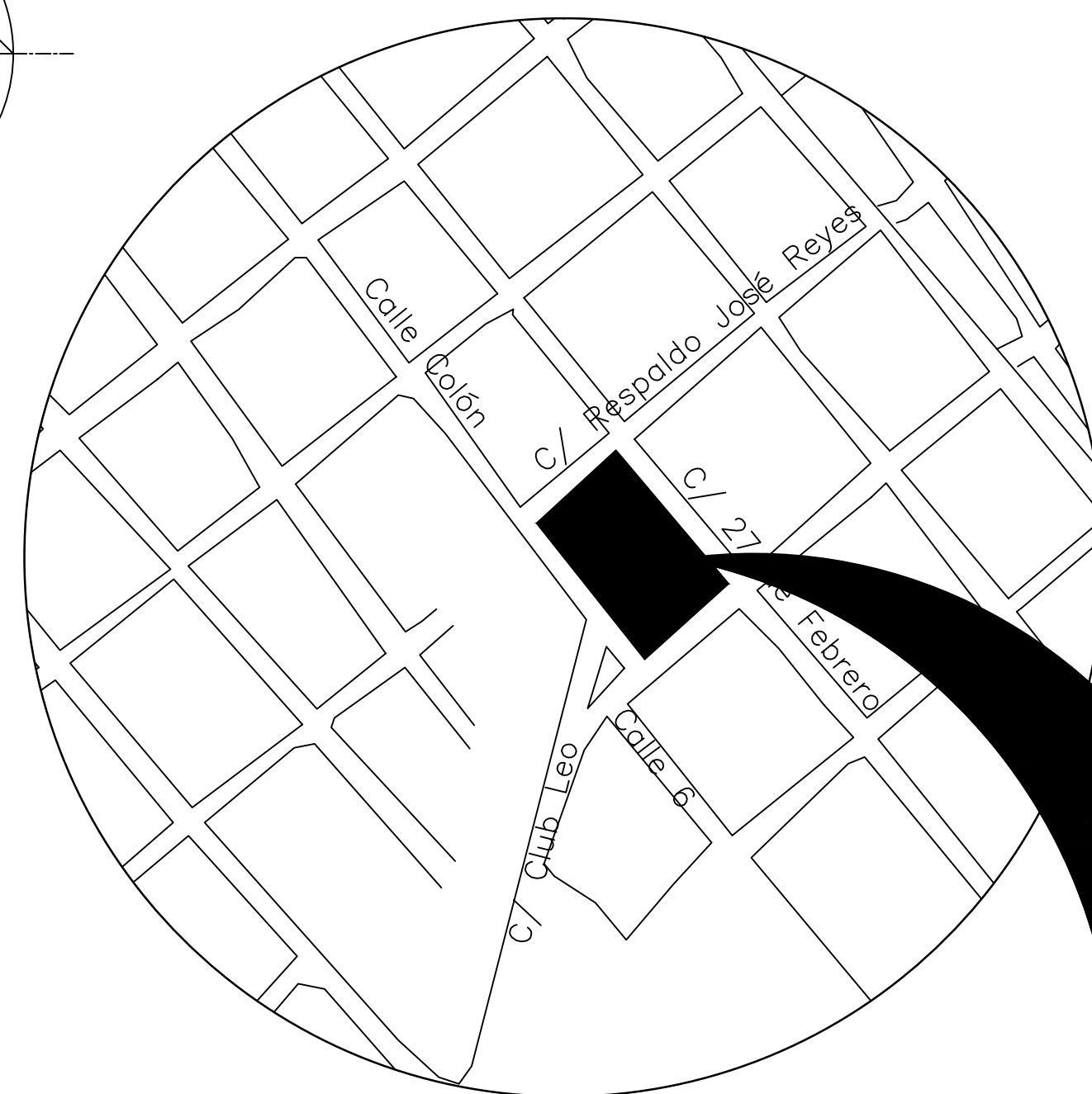
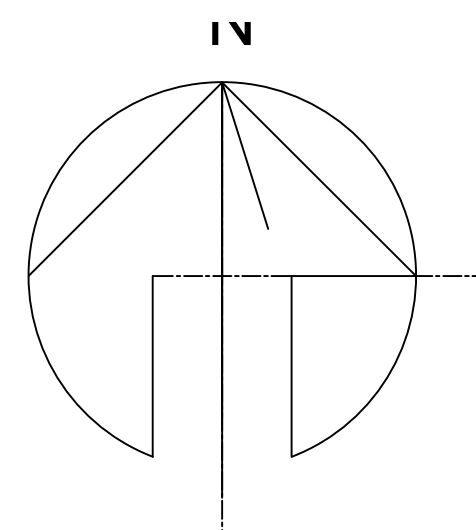

PROVINCIA DUARTE
EL CAPACITO



PROVINCIA DUARTE
SAN FRANCISCO DE MACORÍS

Localización Palac
de Justicia de Sa
Francisco

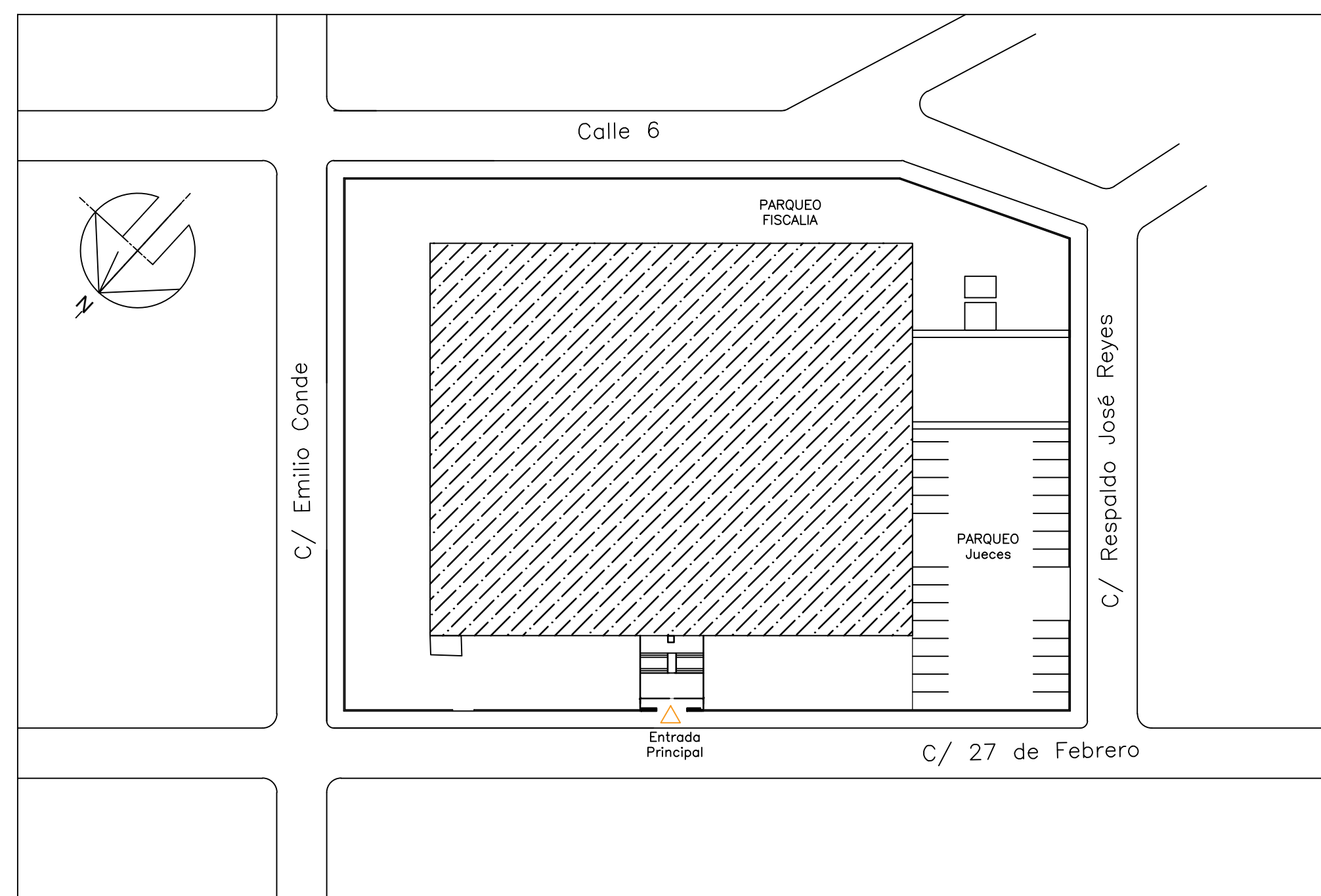

PLANTA DE UBICACIÓN
PALACIO DE JUSTICIA



REPÚBLICA DOMINICANA
CONSEJO DEL PODER JUDICIAL

DIRECCIÓN GENERAL DE LA
ADMINISTRACIÓN Y CARRERA JUDICIAL
DIRECCIÓN DE INFRAESTRUCTURA FÍSICA

MAG. LUIS HENRY MOLINA
MAGISTRADO PRESIDENTE

ENCARGADOS

ARQ. MARCELLE LANDRÓN
CODIA:
DIRECTORA INFRAESTRUCTURA FÍSICA

ARQ. EDGAR DE LA ROSA
CODIA:
GERENTE DE PROYECTOS

COLABORADORES

M. de ARQ. RUTH VELAZQUEZ
COLABORACIÓN EN DISEÑO ARQUITECTÓNICO,
DIBUJO DE PLANOS Y MODELO TRIDIMENSIONAL

PROYECTO

PALACIO DE JUSTICIA
SAN FRANCISCO DE MACORIS
DIGNIFICACION

UBICACIÓN



CONTENIDO

PLANTA LOCALIZACIÓN
Y UBICACIÓN

ESTADO DEL PLANO

UBICACION ARCHIVO DIGITAL

EDICION: ARQ. RUTH VELAZQUEZ

FECHA DE ACTUALIZACION **ABRIL 2020**

FECHA
05/08/2020

ESCALA
NTE

CAD No.
PJSF-AR

PLANO No. G002

HOJA No. DE
02 09



**REPÚBLICA DOMINICANA
CONSEJO DEL PODER JUDICIAL**

*DIRECCIÓN GENERAL DE LA
ADMINISTRACIÓN Y CARRERA JUDICIAL
DIRECCIÓN DE INFRAESTRUCTURA FÍSICA*

MAG. LUIS HENRY MOLINA
MAGISTRADO PRESIDENTE

ENCARGADOS

ARQ. MARCELLE LANDRÓN
CODIA:
DIRECTORA INFRAESTRUCTURA FÍSICA

ARQ. EDGAR DE LA ROSA
CODIA:
GERENTE DE PROYECTOS

COLABORADORES

M. de ARQ. RUTH VELAZQUEZ
COLABORACIÓN EN DISEÑO ARQUITECTÓNICO,
DIBUJO DE PLANOS Y MODELO TRIDIMENSIONAL

PROYECTO

**PALACIO DE JUSTICIA
SAN FRANCISCO DE MACORIS
DIGNIFICACION**

UBICACIÓN

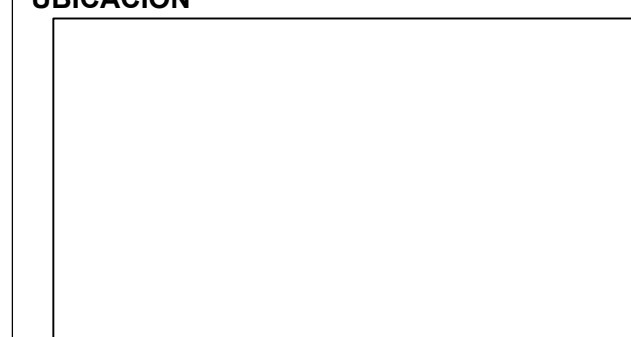

CONTENIDO

**PLANTA ARQUITECTONICA
CONJUNTO EXISTENTE**

ESTADO DEL PLANO

UBICACION ARCHIVO DIGITAL

EDICION: ARQ. RUTH VELAZQUEZ

FECHA DE ACTUALIZACION **ABRIL 2020**

FECHA 05/08/2020	ESCALA NTE
CAD No. PJSF-AR	
PLANO No. G003	
HOJA No. 03	DE 09

NOTAS GENERALES

PARA LA INTERVENCION EN EDIFICACIONES

ES OBLIGATORIA LA PRESENCIA DE UN GERENTE DE PROYECTOS Y DEBERA SUPERVISAR TODAS LAS ACTIVIDADES Y GARANTIZAR LOS RECURSOS AL MENOS QUE SE INDIQUE LO CONTRARIO.

TODAS LAS PAREDES INTERIORES NUEVAS DE ESTRUCTURA LIGERA SON EN DENGLOSS Y SHHETROCK DEBERAN ALCANZAR LA ALTURA ESPECIFICADA POR RAZONES DE SEGURIDAD.

EL CONTRATISTA SE ASEGURARA QUE ANTES DE INICIAR LA CONSTRUCCION UN RESPONSABLE DE LA SUPERVISION ESTARA EN EL LUGAR DURANTE TODAS LAS FASES CONSTRUCTIVAS.

EL CONTRATISTA DEBERA TENER EN TODO MOMENTO EN OBRA UN CRONOGRAMA EN EL QUE SE MOSTRARA EL ORDEN QUE PROPONE PARA EJECUTAR LA OBRA QUE HA SIDO ACEPTADA POR EL DEPARTAMENTO DE INFRAESTRUCTURA SIEMPRE.

EL CONTRATISTA DEBE NOTIFICAR AL DEPARTAMENTO DE INFRAESTRUCTURA CON MINIMO DOS DIAS DE ANTICIPACION LOS SIGUIENTES EVENTOS:

- INSPECCION DE TODOS LOS PUNTOS CRITICOS
- COLOCACION DEL MATERIAL DE RELLENO
- FORMACIONES DE HORMIGON
- TERMINACION DE SERVICIOS E INSTALACIONES ELECTRICAS (UPS) SOTERRADAS
- PRUEBA DE PRESION DE TUBERIAS DE AIRE, AGUA Y PRODUCTOS
- TERMINACION DE LA COLOCACION DE REFUERZOS DE ACERO
- ACEPTACION FINAL (ENTREGA DE PROYECTO)

EL CONTRATISTA ALMACENARA TODOS LOS MATERIALES DE CONSTRUCCION EN UN AREA PREPARADA ESPECIALMENTE PARA ESTE FIN PARA EVITAR REUBICACION DURANTE LA CONSTRUCCION. TODOS LOS MATERIALES DEBERAN SER ALMACENADOS EN UN AREA SEGURA DURANTE TODAS LAS FASES CONSTRUCTIVAS.

EL CONTRATISTA PROPORCIONARA LOS PLANOS "AS-BUILT" (COPIA IMPRESA Y ELECTRONICA) AL DEPARTAMENTO DE INFRAESTRUCRA EN CASO DE QUE HAYAN SURGIDOS CAMBIOS ANTES DE LA ACEPTACION FINAL.

ANTES DE LA ACEPTACION FINAL EL CONTRATISTA DEBERA ELIMINAR TODOS LOS MATERIALES EXCEDENTES Y DESECHOS DE HERRAMIENTAS Y EQUIPOS, LIMPIAR TODOS LOS VIDRIOS, ESPEJOS, PISOS, SUPERFICIES INTERIORES, MOSTRADORES Y LOSETAS DE LAS AREAS INTERVENIDAS.

EL CONTRATISTA SE COMPROMETE A LEER LOS TERMINOS DE REFERENCIA (TDR) PARA VALIDAR LAS ESPECIFICACIONES DE LAS INTERVENCIONES.

ADVERTENCIA DE SEGURIDAD

EL CONTRATISTA SEGUIRA ESTRICTAMENTE TODAS LAS REGULACIONES DE SEGURIDAD PERTINENTES DURANTE TODAS LAS FASES CONSTRUCTIVAS Y DEBERA GARANTIZAR EQUIPOS DE PROTECCION PERSONAL (EPP) A TODOS LOS MIEMBROS DEL EQUIPO DE TRABAJO.

PARA LA DEMOLICION

LOS HORARIOS DE TRABAJO PARA LA INTERVENCION EN BAÑOS, COCINA Y OFICINAS DEBERA SER COORDINADO CON EL DEPARTAMENTO DE INFRAESTRUCTURA Y EL DEPARTAMENTO ADMINISTRATIVO DEL PALACIO JUDICIAL.

EL CONTRATISTA DEBERA GARANTIZAR LA LIMPIEZA INMEDIATA Y EL BOTE DE MANERA INMEDIATA PARA EVITAR ACUMULACION INNECESARIA EN OBRA.



REPÚBLICA DOMINICANA
CONSEJO DEL PODER JUDICIAL
 DIRECCIÓN GENERAL DE LA
 ADMINISTRACIÓN Y CARRERA JUDICIAL
 DIRECCIÓN DE INFRAESTRUCTURA FÍSICA

MAG. LUIS HENRY MOLINA
 MAGISTRADO PRESIDENTE

ENCARGADOS

ARQ. MARCELLE LANDRÓN
 CODIA:
 DIRECTORA INFRAESTRUCTURA FÍSICA

ARQ. EDGAR DE LA ROSA
 CODIA:
 GERENTE DE PROYECTOS

COLABORADORES

M. de ARQ. RUTH VELAZQUEZ
 COLABORACIÓN EN DISEÑO ARQUITECTÓNICO,
 DIBUJO DE PLANOS Y MODELO TRIDIMENSIONAL

PROYECTO

PALACIO DE JUSTICIA
SAN FRANCISCO DE MACORIS
DIGNIFICACION

UBICACIÓN

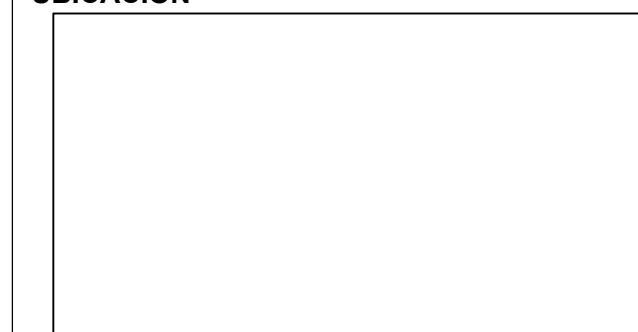

CONTENIDO

PLANTA ARQUITECTONICA
CONJUNTO EXISTENTE

ESTADO DEL PLANO

UBICACION ARCHIVO DIGITAL

EDICION: ARQ. RUTH VELAZQUEZ

FECHA DE ACTUALIZACION **ABRIL 2020**

FECHA
05/08/2020

ESCALA
1:175

CAD No.
PJSF-AR

PLANO No. **A101**

HOJA No. **04**
DE **09**



PLANTA EXISTENTE 1ER NIVEL
 ESCA 1:200

1
A101



REPÚBLICA DOMINICANA
CONSEJO DEL PODER JUDICIAL
 DIRECCIÓN GENERAL DE LA
 ADMINISTRACIÓN Y CARRERA JUDICIAL
 DIRECCIÓN DE INFRAESTRUCTURA FÍSICA

MAG. LUIS HENRY MOLINA
 MAGISTRADO PRESIDENTE

ENCARGADOS

ARQ. MARCELLE LANDRÓN
 CODIA:
 DIRECTORA INFRAESTRUCTURA FÍSICA

ARQ. EDGAR DE LA ROSA
 CODIA:
 GERENTE DE PROYECTOS

COLABORADORES

M. de ARQ. RUTH VELAZQUEZ
 COLABORACIÓN EN DISEÑO ARQUITECTÓNICO,
 DIBUJO DE PLANOS Y MODELO TRIDIMENSIONAL

PROYECTO

PALACIO DE JUSTICIA
SAN FRANCISCO DE MACORIS
DIGNIFICACION

UBICACIÓN

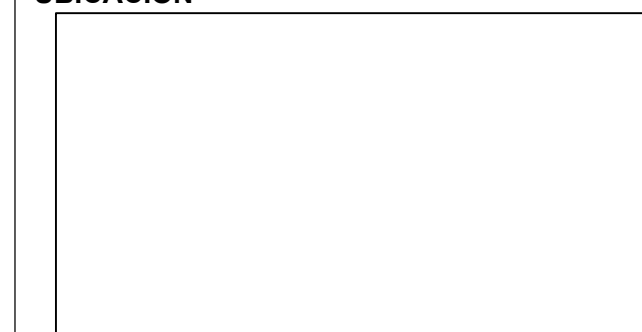

CONTENIDO

PLANTA ARQUITECTONICA
1ER NIVEL PROPUESTA

ESTADO DEL PLANO

UBICACION ARCHIVO DIGITAL

EDICION: ARQ. RUTH VELAZQUEZ

FECHA DE ACTUALIZACION **ABRIL 2020**

FECHA
05/08/2020

ESCALA
1:175

CAD No.

PJSF-AR

PLANO No.

A102

HOJA No.

05

DE

09

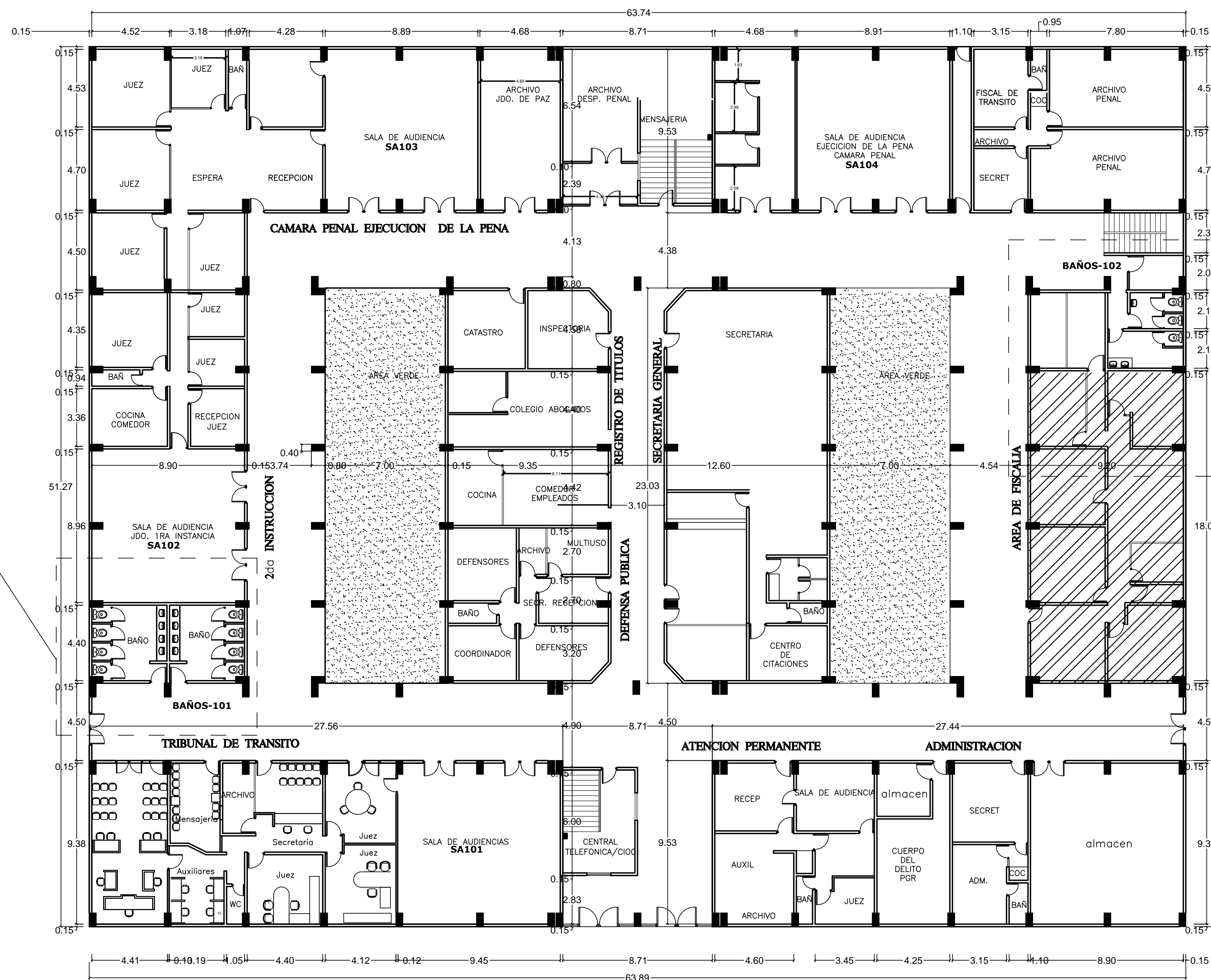

VER DETALLE 1 A104

VER DETALLE 3 A104

PLANTA DIMENSIONADA 1ER NIVEL
 ESC 1:150

1 A102

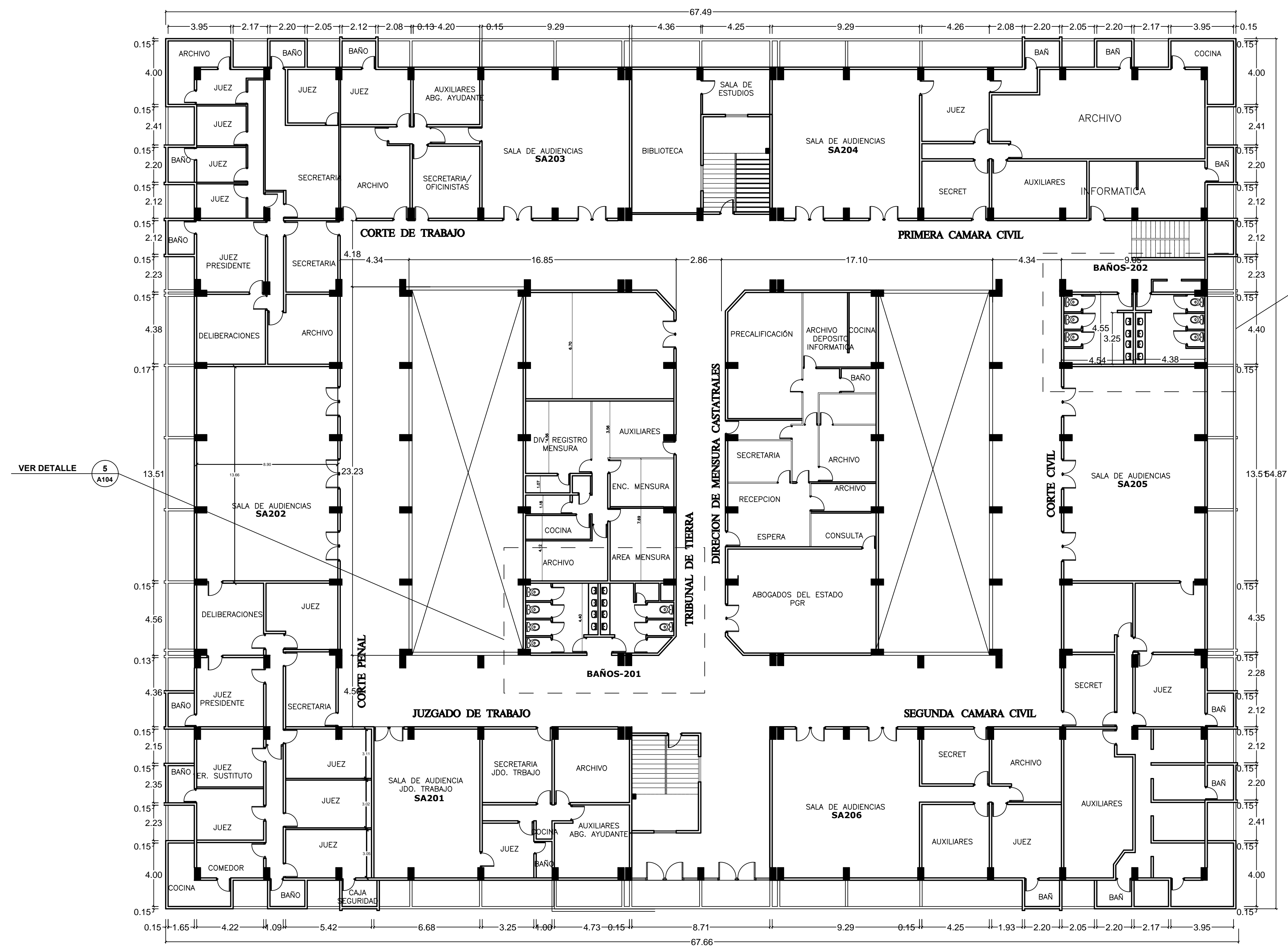

PLANTA EXISTENTE 2DO NIVEL
ESCALA 1:150

1
A103



REPÚBLICA DOMINICANA
CONSEJO DEL PODER JUDICIAL
DIRECCIÓN GENERAL DE LA
ADMINISTRACIÓN Y CARRERA JUDICIAL
DIRECCIÓN DE INFRAESTRUCTURA FÍSICA

MAG. LUIS HENRY MOLINA
MAGISTRADO PRESIDENTE

ENCARGADOS

ARQ. MARCELLE LANDRÓN
CODIA:
DIRECTORA INFRAESTRUCTURA FÍSICA

ARQ. EDGAR DE LA ROSA
CODIA:
GERENTE DE PROYECTOS

COLABORADORES

M. de ARQ. RUTH VELAZQUEZ
COLABORACIÓN EN DISEÑO ARQUITECTÓNICO,
DIBUJO DE PLANOS Y MODELO TRIDIMENSIONAL

PROYECTO

PALACIO DE JUSTICIA
SAN FRANCISCO DE MACORIS
DIGNIFICACION

UBICACIÓN



CONTENIDO

PLANTA ARQUITECTONICA
1ER NIVEL PROPUESTA

ESTADO DEL PLANO

UBICACION ARCHIVO DIGITAL

EDICION: ARQ. RUTH VELAZQUEZ

FECHA DE ACTUALIZACION **ABRIL 2020**

FECHA
05/08/2020

ESCALA
1:175

CAD No.
PJSF-AR

PLANO No. **A103**

HOJA No. **DE**
06 **09**

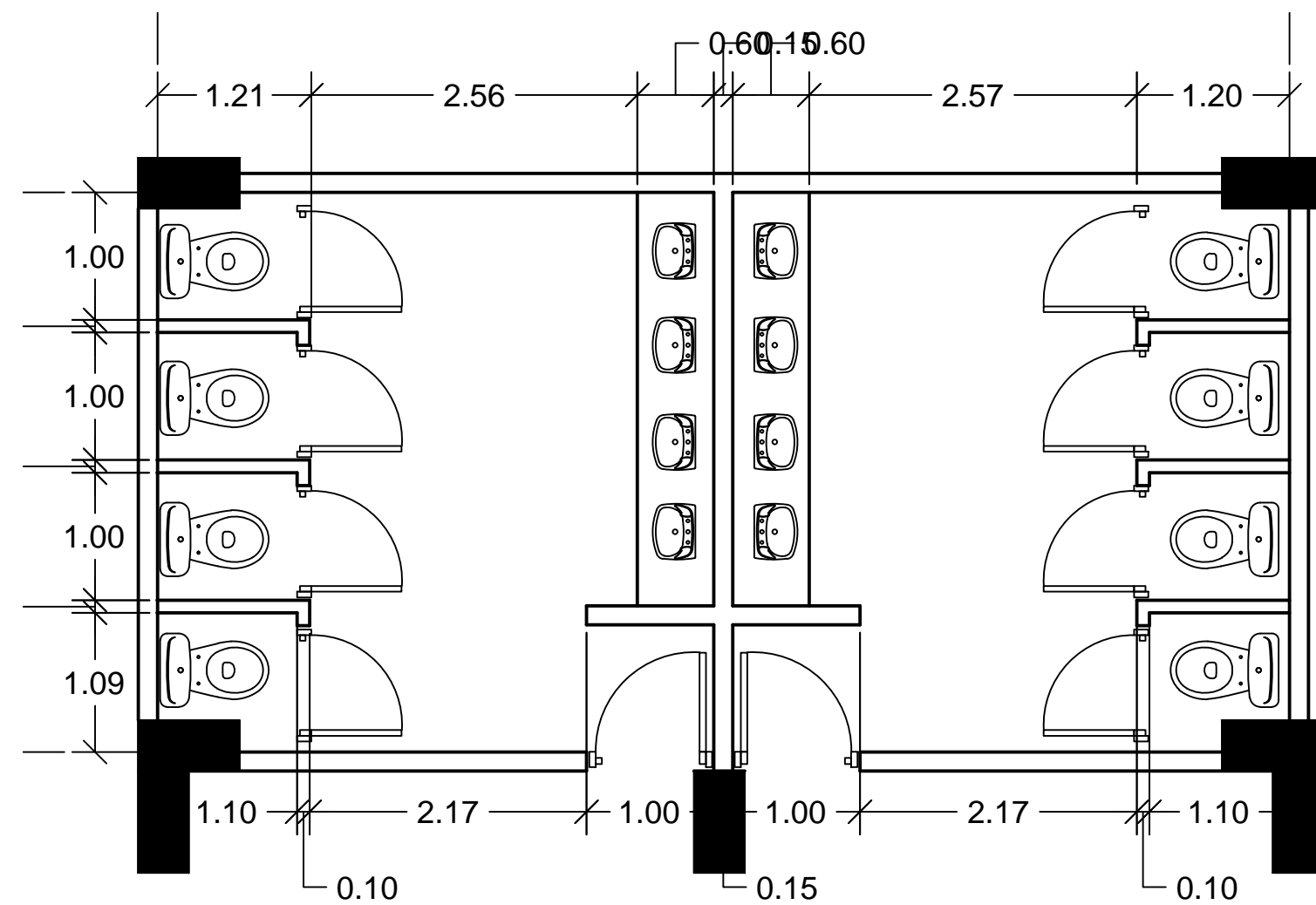

EXISTENTE BAÑOS-101
ESCALA 1:50

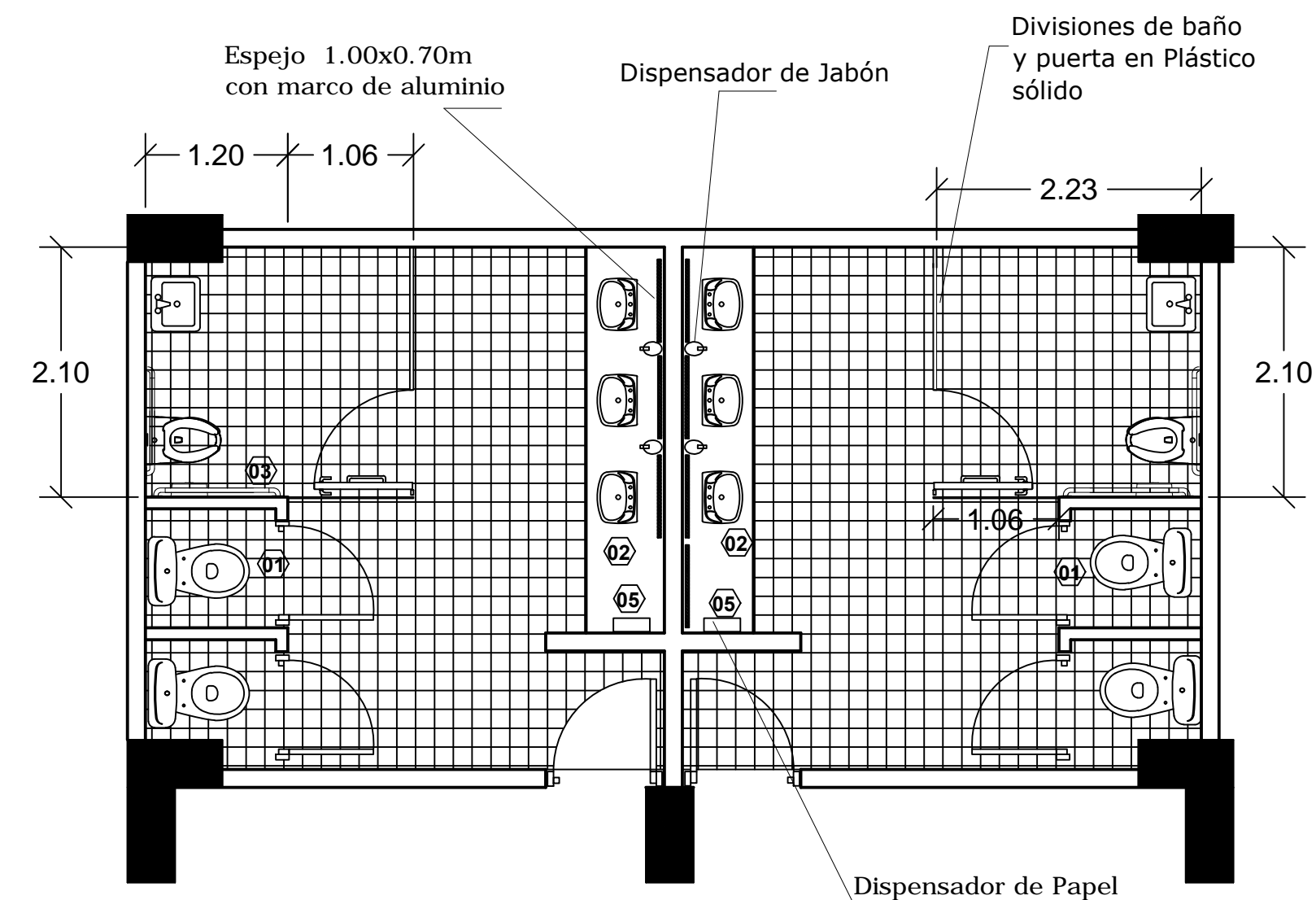

PROPUESTA BAÑOS-101
ESCALA 1:50

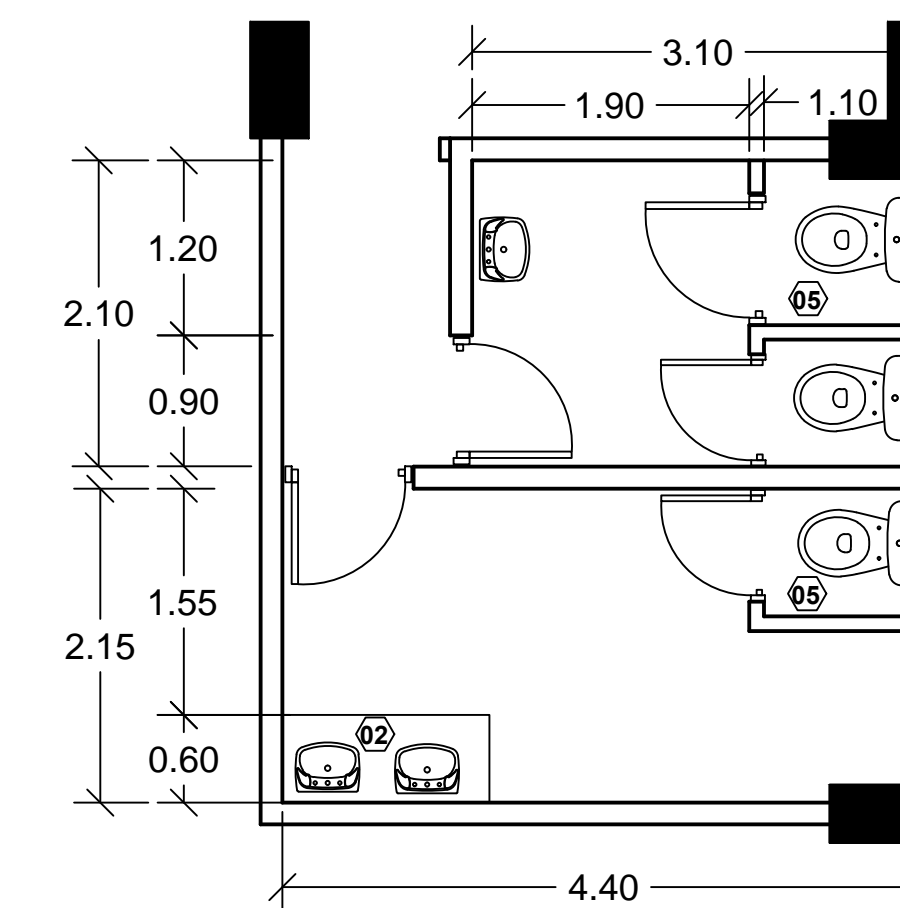

EXISTENTE BAÑOS 102-202
ESC 1:50

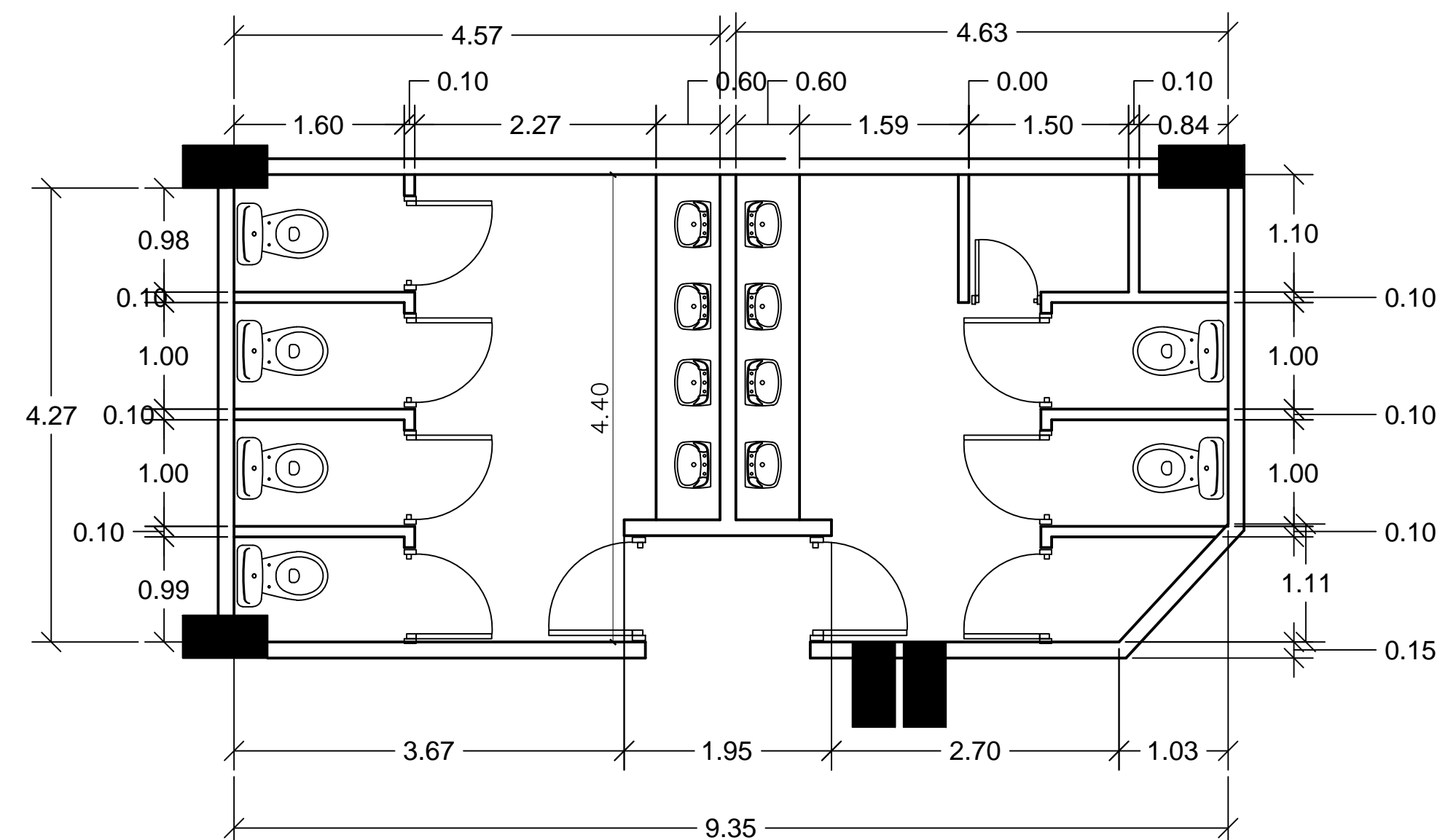

EXISTENTE BAÑOS 201
ESC 1:50

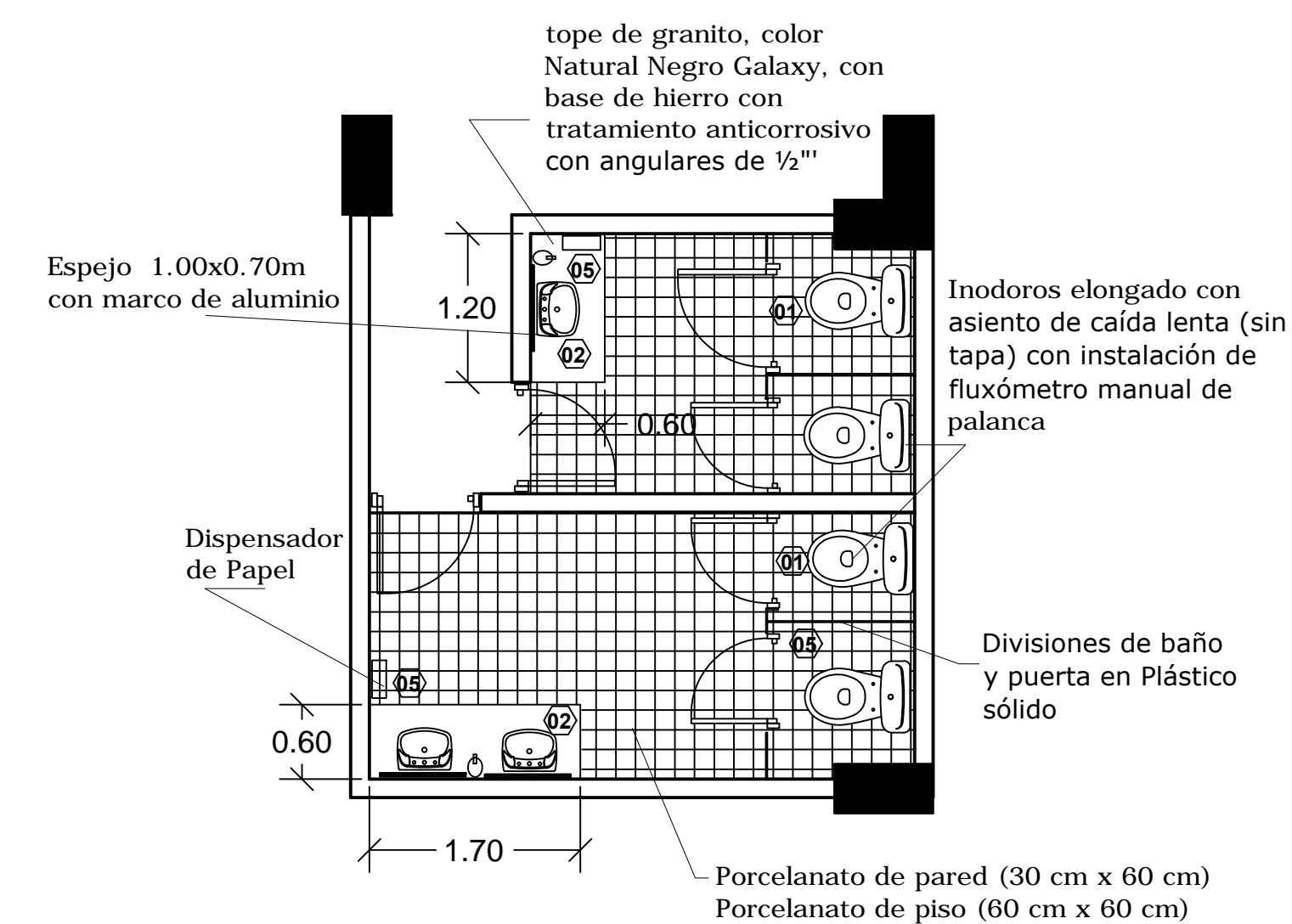

EXISTENTE BAÑOS 102-202
ESC 1:50

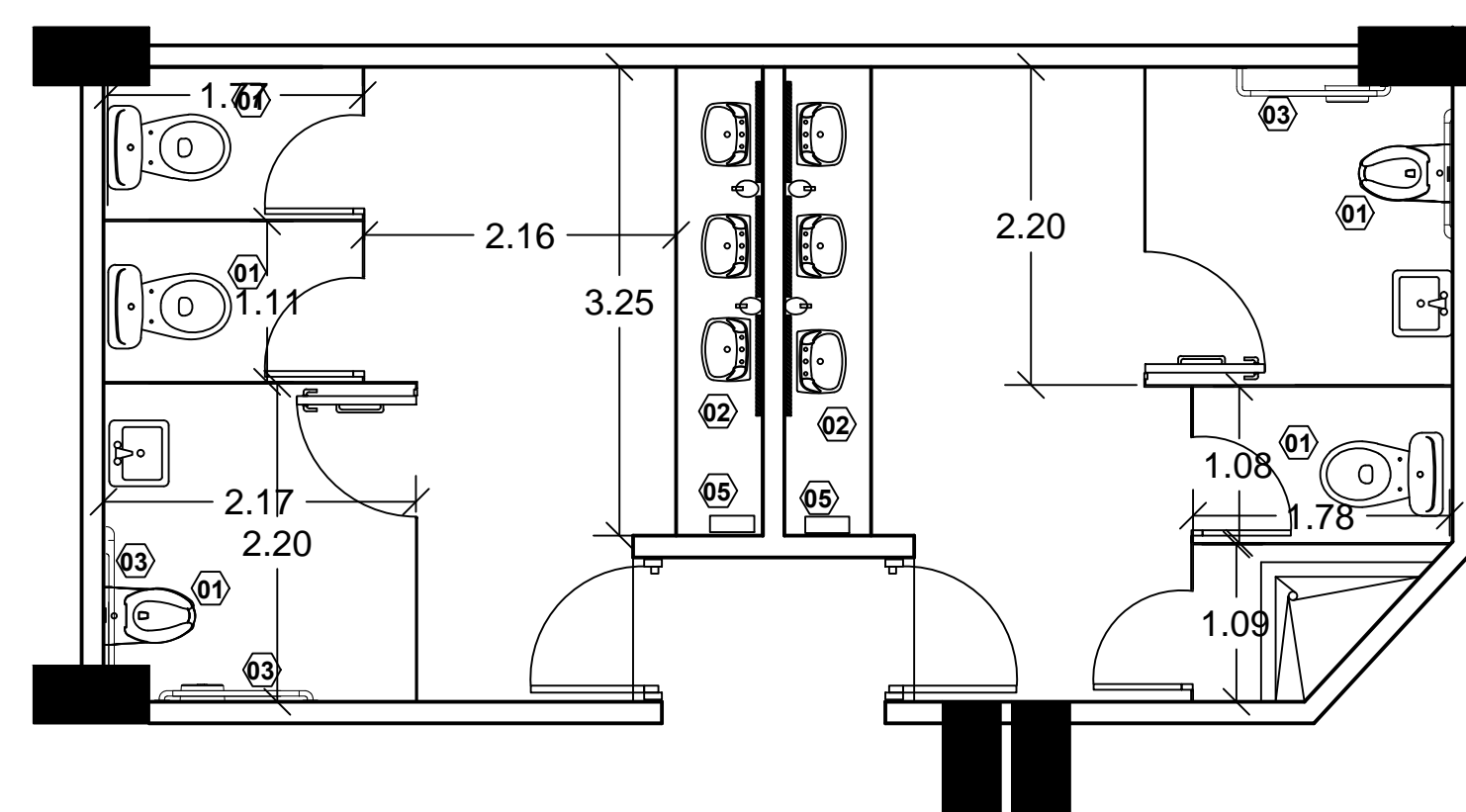

PROPUESTA BAÑOS 201
ESC 1:50



REPÚBLICA DOMINICANA
CONSEJO DEL PODER JUDICIAL
DIRECCIÓN GENERAL DE LA
ADMINISTRACIÓN Y CARRERA JUDICIAL
DIRECCIÓN DE INFRAESTRUCTURA FISICA

MAG. LUIS HENRY MOLINA
MAGISTRADO PRESIDENTE

ENCARGADOS

ARQ. MARCELLE LANDRÓN
CODIA:
DIRECTORA INFRAESTRUCTURA FISICA

ARQ. EDGAR DE LA ROSA
CODIA:
GERENTE DE PROYECTOS

COLABORADORES

M. de ARQ. RUTH VELAZQUEZ
COLABORACIÓN EN DISEÑO ARQUITECTÓNICO,
DIBUJO DE PLANOS Y MODELO TRIDIMENSIONAL

PROYECTO

PALACIO DE JUSTICIA
SAN FRANCISCO DE MACORIS
DIGNIFICACION

UBICACIÓN

CONTENIDO

DETALLES ACONDICIONAMIENTO
BAÑOS 1ER NIVEL 101-102

ESTADO DEL PLANO

UBICACION ARCHIVO DIGITAL

EDICION: ARQ. RUTH VELAZQUEZ

FECHA DE ACTUALIZACION ABRIL 2020

FECHA	ESCALA
	1:40

CAD No.
PJSF-AR

PLANO No. A104

HOJA No.	DE
07	09

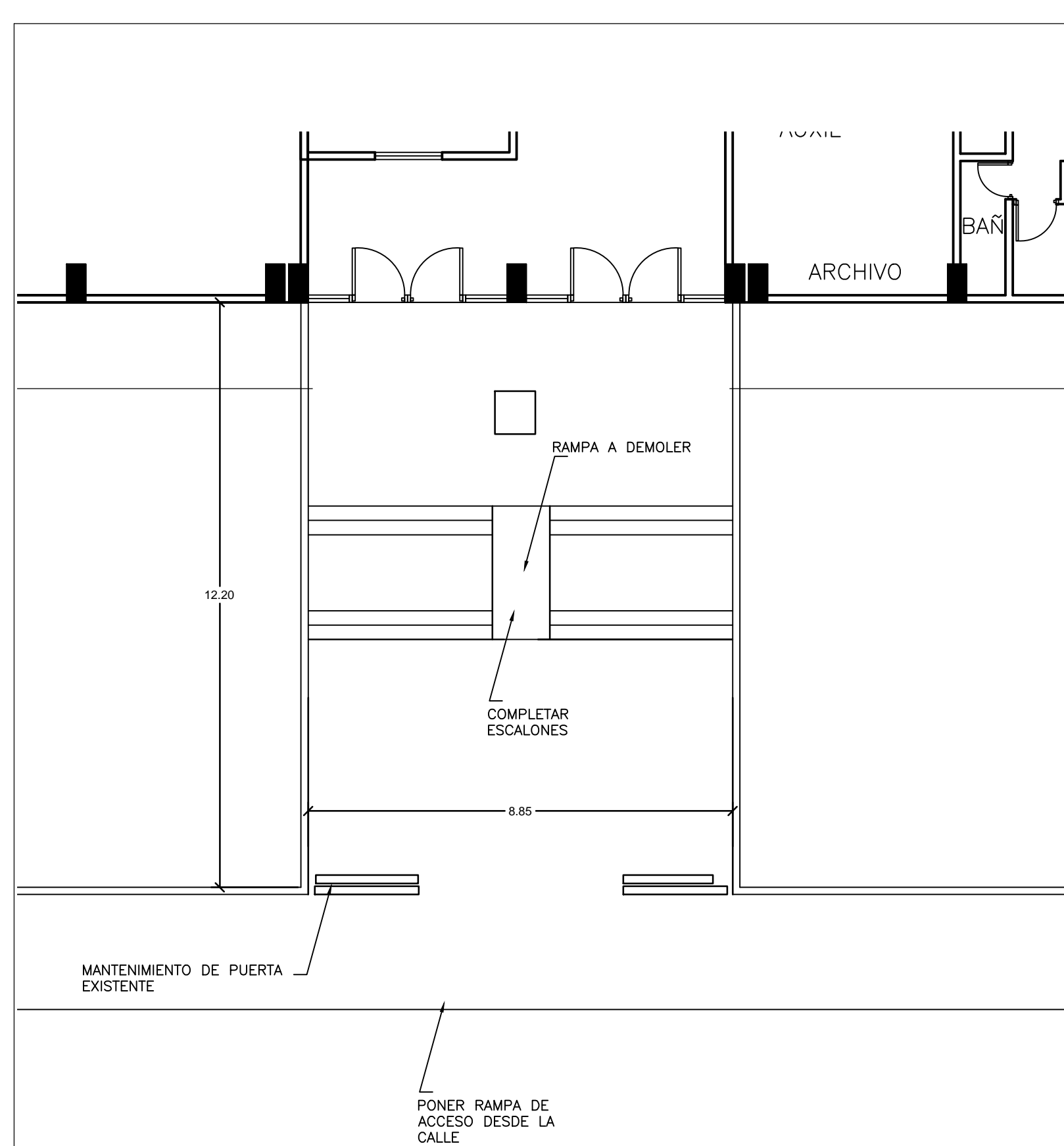

EXISTENTE RAMPA ENTRADA PRINCIPAL
ESC. 1:100

1
DE1

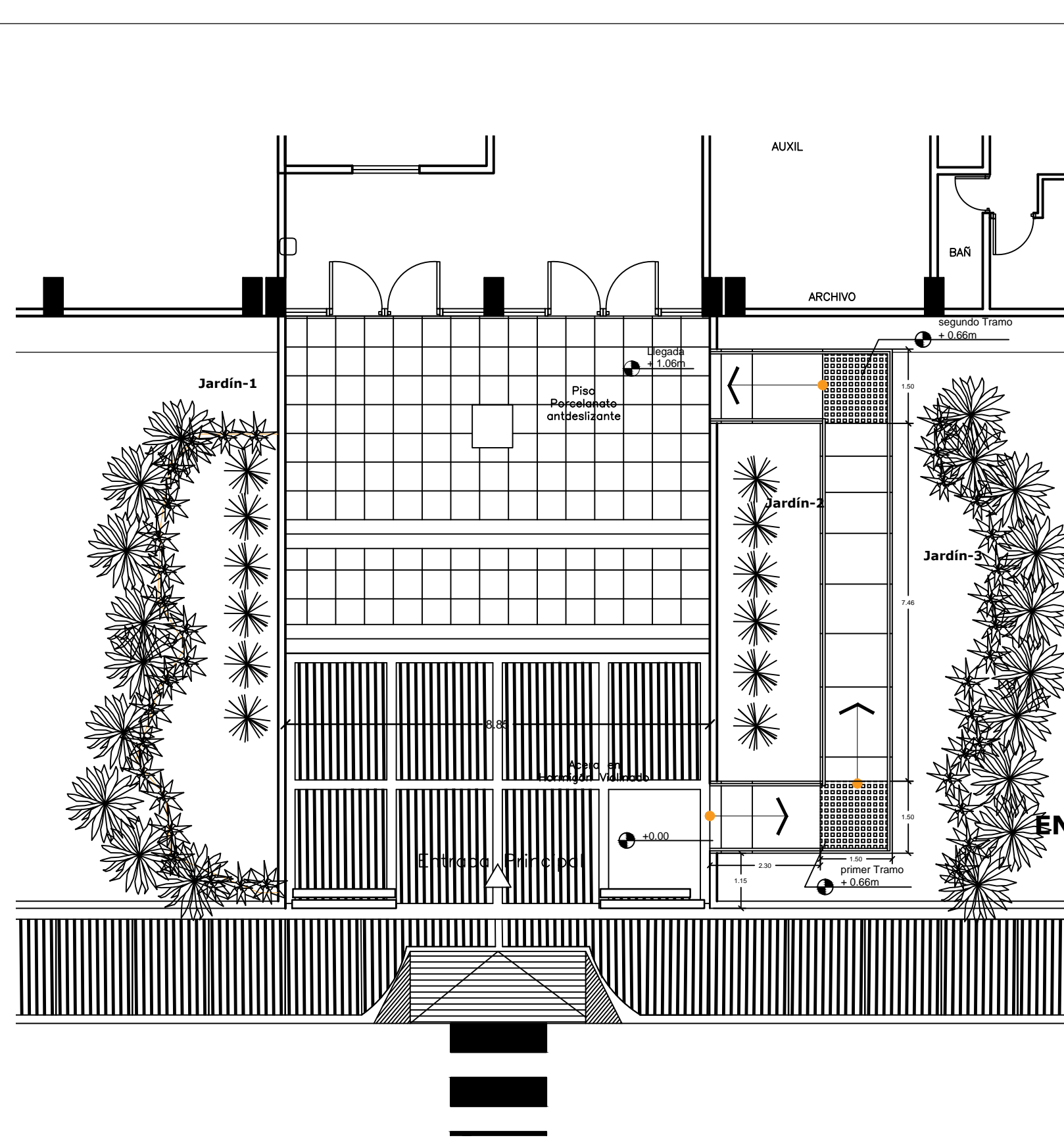

PROPUESTA RAMPA ENTRADA PRINCIPAL
ESC. 1:100

2
DE1

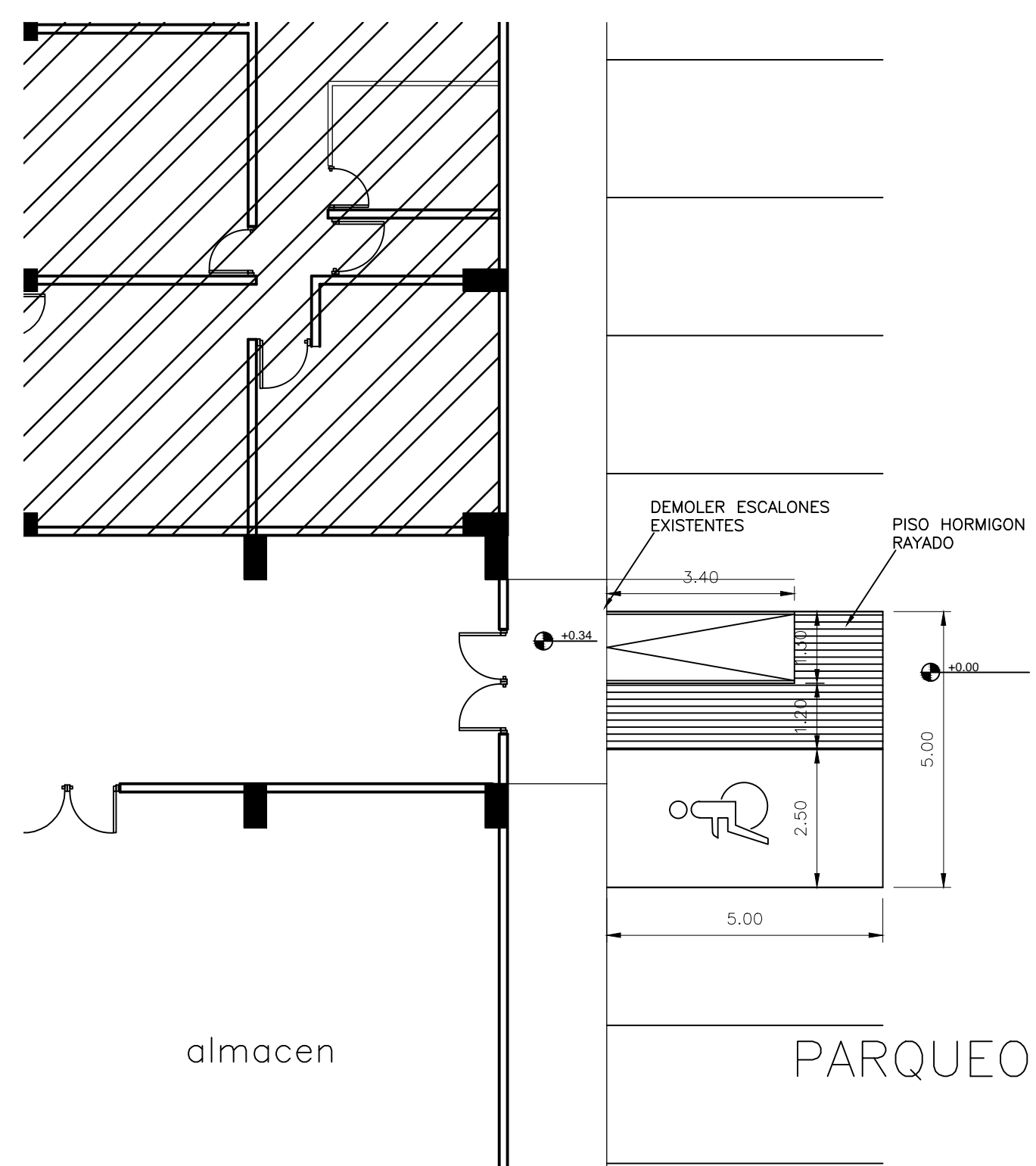

PARQUEO DISC
ESC. 1:100

5
DE1

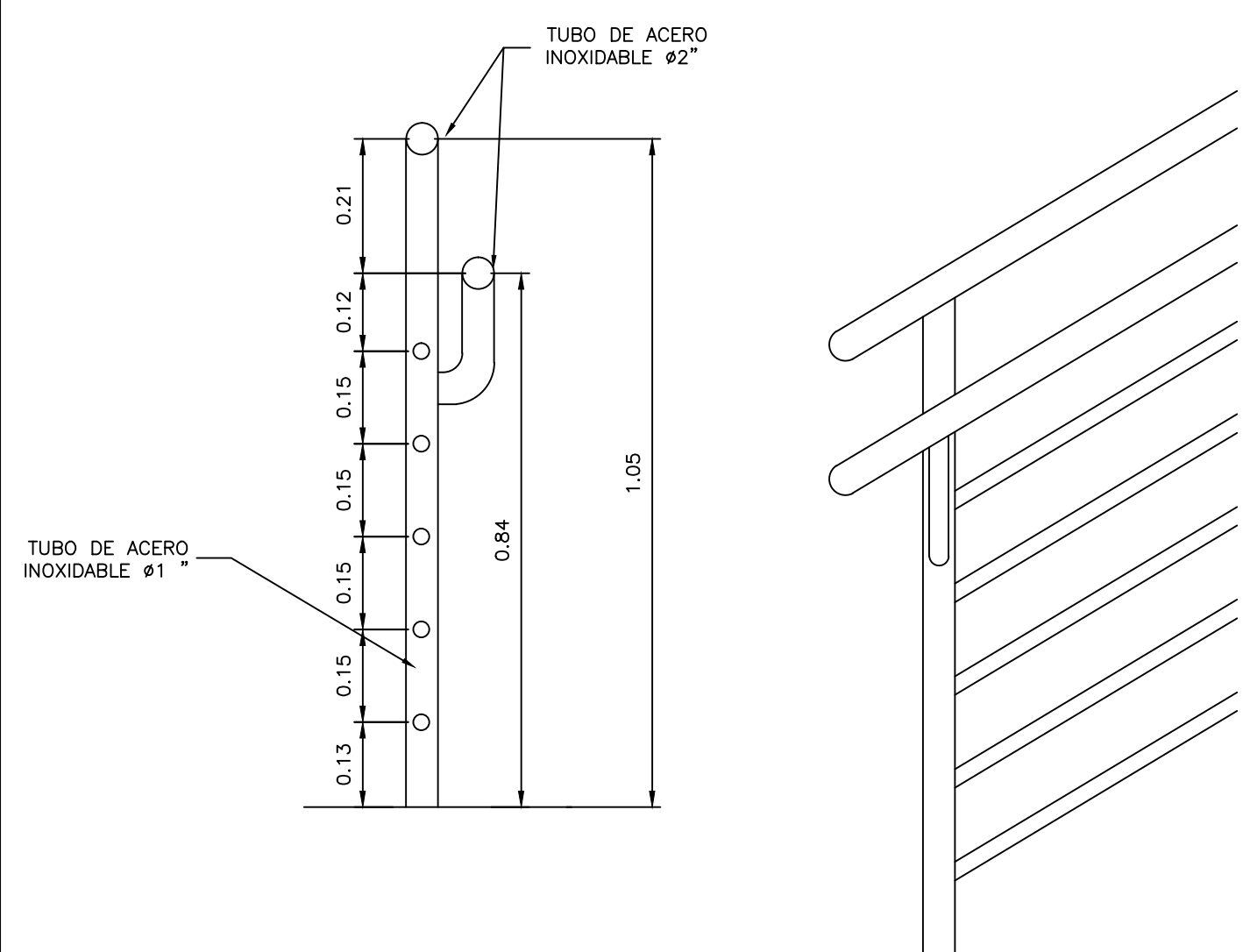

sección

elevación

DETALLE DE BARANDA
ESC. 1:10

3
DE1

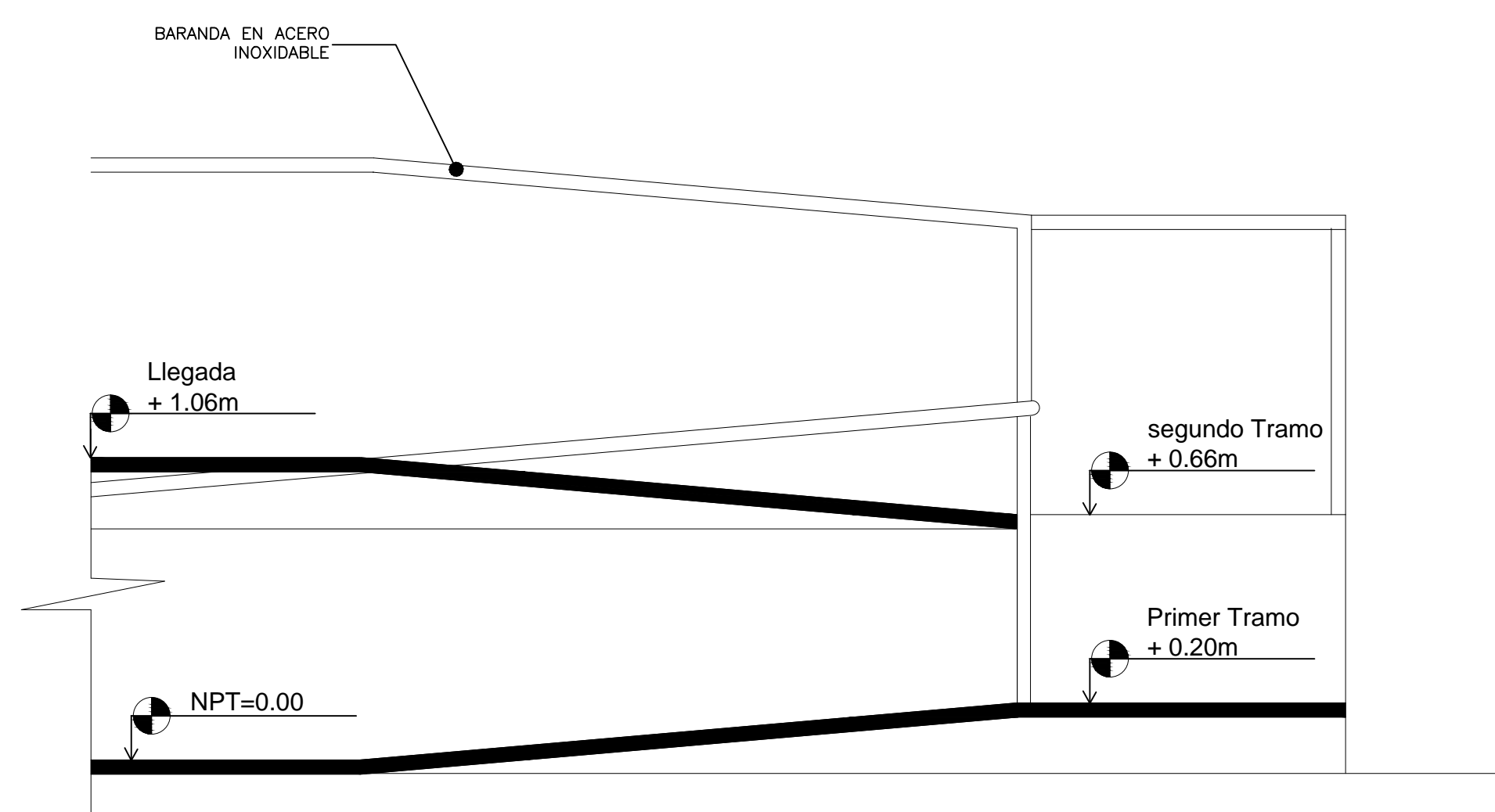

SECCIÓN RAMPA
ESC. 1:20

4
DE1



REPÚBLICA DOMINICANA
CONSEJO DEL PODER JUDICIAL
DIRECCIÓN GENERAL DE LA
ADMINISTRACIÓN Y CARRERA JUDICIAL
DIRECCIÓN DE INFRAESTRUCTURA FÍSICA

MAG. LUIS HENRY MOLINA
MAGISTRADO PRESIDENTE

ENCARGADOS

ARQ. MARCELLE LANDRÓN
CODIA:
DIRECTORA INFRAESTRUCTURA FÍSICA

ARQ. EDGAR DE LA ROSA
CODIA:
GERENTE DE PROYECTOS

COLABORADORES

M. de ARQ. RUTH VELAZQUEZ
COLABORACIÓN EN DISEÑO ARQUITECTÓNICO,
DIBUJO DE PLANOS Y MODELO TRIDIMENSIONAL

PROYECTO

PALACIO DE JUSTICIA
SAN FRANCISCO DE MACORIS
DIGNIFICACION

UBICACIÓN



CONTENIDO

DETALLES DE RAMPAS
PROPUESTAS

ESTADO DEL PLANO

UBICACION ARCHIVO DIGITAL

EDICION: ARQ. RUTH VELAZQUEZ

FECHA DE ACTUALIZACION ABRIL 2020

FECHA

ESCALA

CAD No.

PJSF-AR

PLANO No. DE101

HOJA No.

DE

08

09

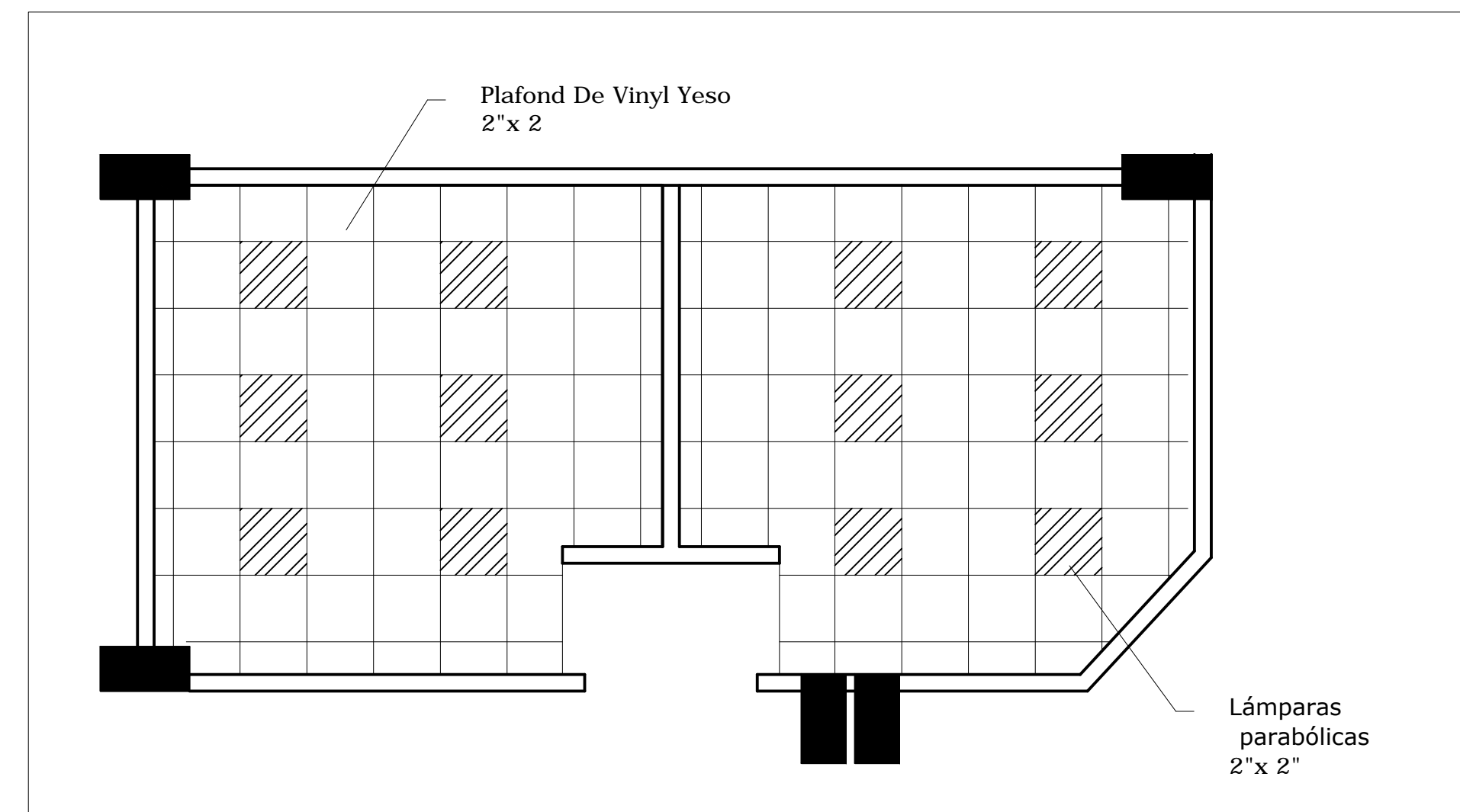

DETALLE PLAFOND BAÑOS 101-201
ESCALA: 1:50

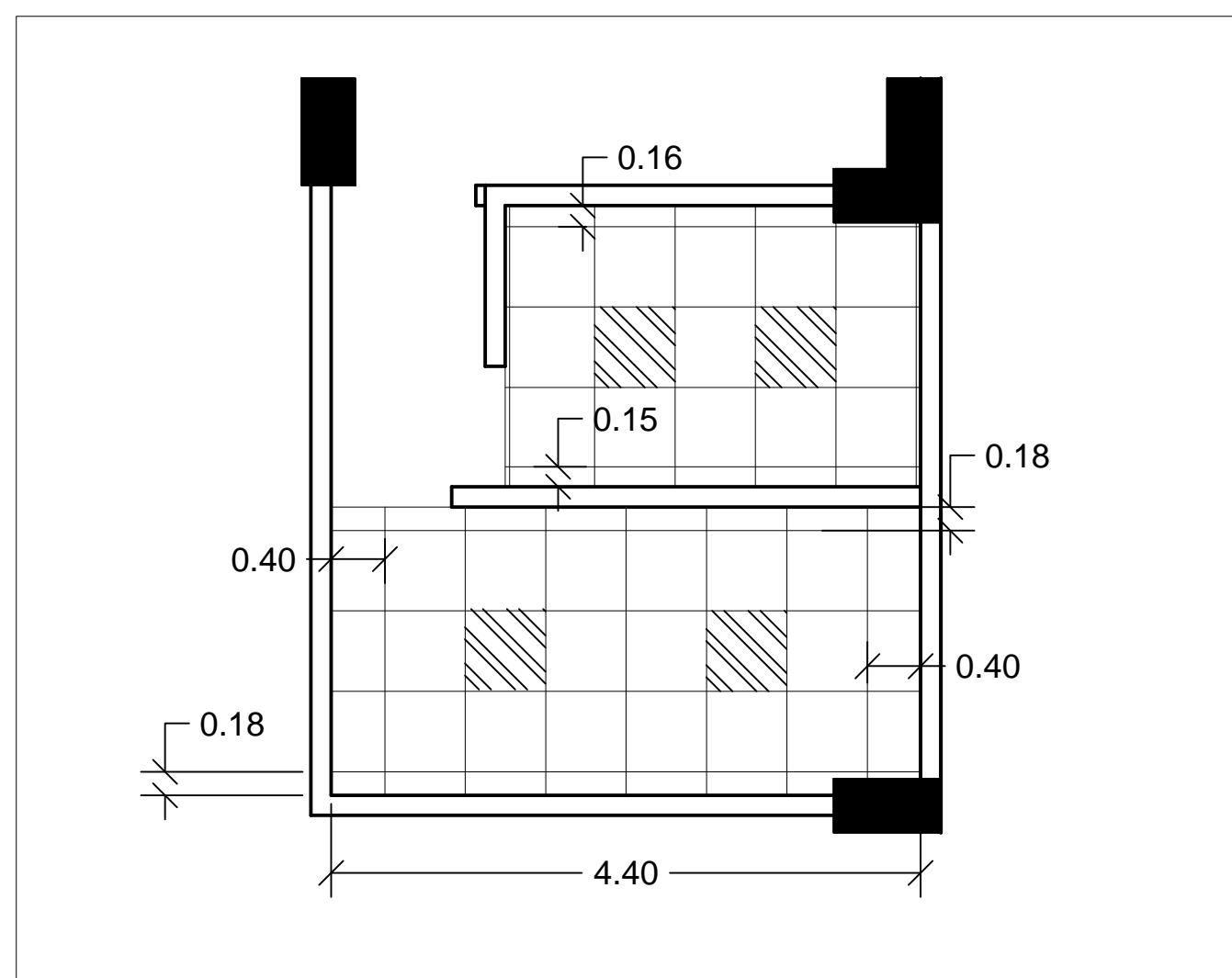

DETALLE PLAFOND BAÑOS 102-202
ESCALA: 1:50

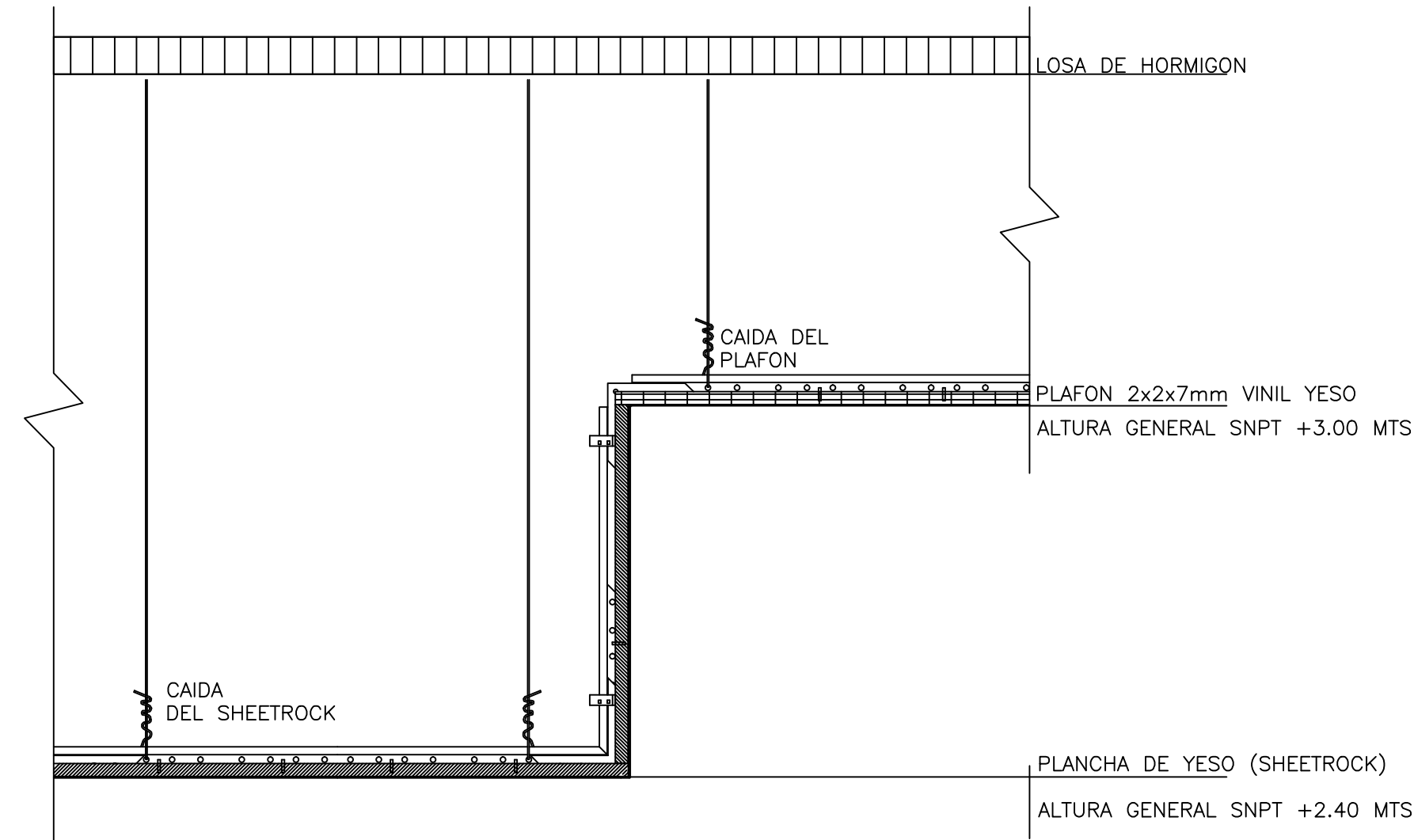

DETALLE TIPICO SHEETROCK SUSPENDIDO
ESCALA: NO ESCALA

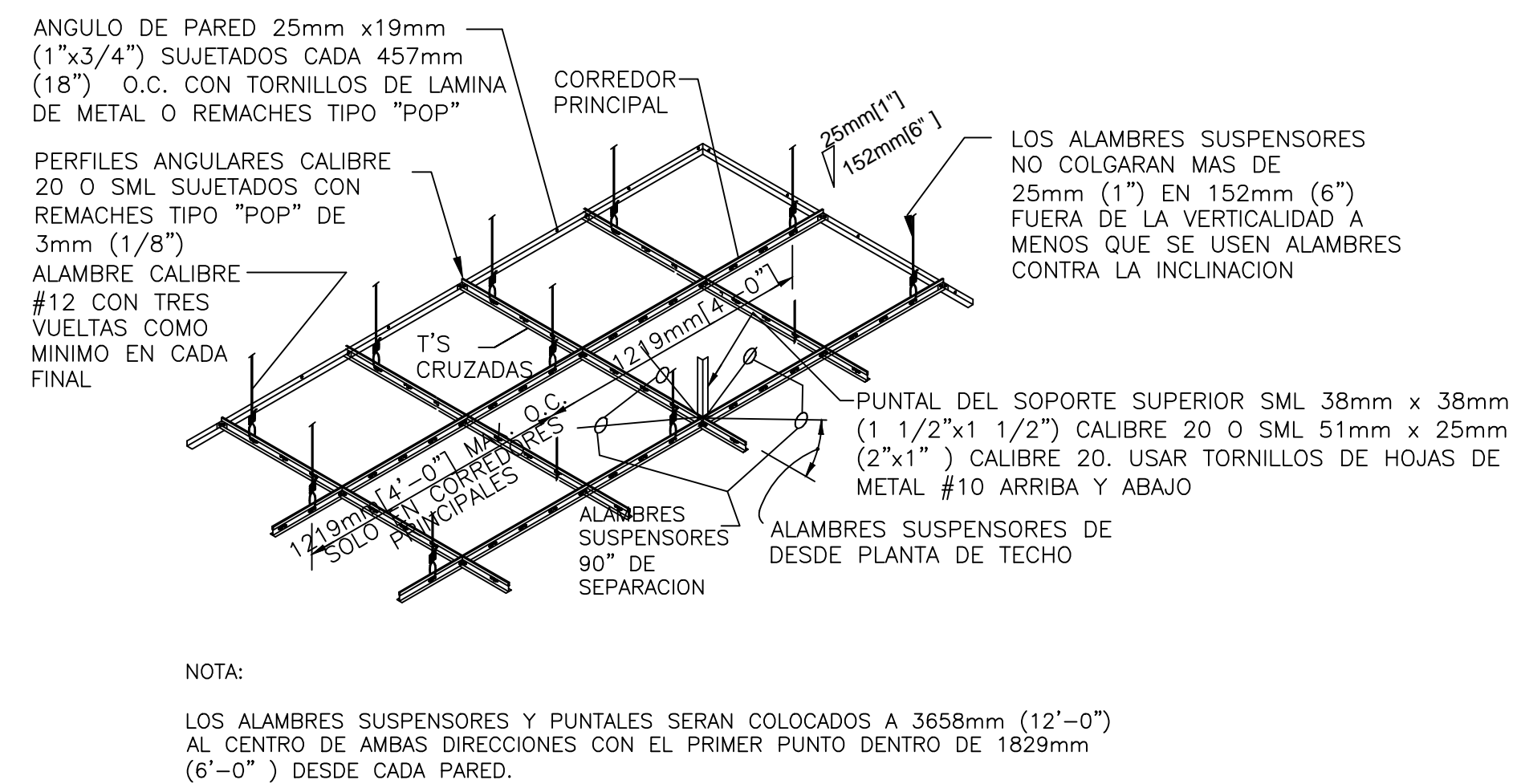

DETALLE TIPICO PLAFON SUSPENDIDO
ESCALA: NO ESCALA

NOTAS GENERALES DE PLAFON SUSPENDIDO

1. EL TECHO SUSPENDIDO SERA EN PLAFON VINIL YESO 2x2x7mm, COLOR BLANCO PRE -TERMINADO. LA ALTURA GENERAL SERA DE 3 METROS DESDE EL NIVEL DE PISO TERMINADO.
2. EL SISTEMA DE SUSPENSION DEBERA SER UNA CUADRICULA DE METAL ESTANDAR DE COLOR BLANCO PRE-TERMINADO.
3. EL SOPORTE DEBERA SER ALAMBRE DESTEMPLADO CALIBRE #12, FIJADO A LAS "T'S" PRINCIPALES Y A LOS ELEMENTOS DE ESTRUCTURA DEL TECHO, A 1219MM (48") O.C. DE ESPACIAMIENTO MAXIMO.



REPÚBLICA DOMINICANA
CONSEJO DEL PODER JUDICIAL
DIRECCIÓN GENERAL DE LA ADMINISTRACIÓN Y CARRERA JUDICIAL
DIRECCIÓN DE INFRAESTRUCTURA FÍSICA

MAG. LUIS HENRY MOLINA
MAGISTRADO PRESIDENTE

ENCARGADOS

ARQ. MARCELLE LANDRÓN
CODIA:
DIRECTORA INFRAESTRUCTURA FÍSICA

ARQ. EDGAR DE LA ROSA
CODIA:
GERENTE DE PROYECTOS

COLABORADORES

M. de ARQ. RUTH VELAZQUEZ
COLABORACIÓN EN DISEÑO ARQUITECTÓNICO,
DIBUJO DE PLANOS Y MODELO TRIDIMENSIONAL

PROYECTO

PALACIO DE JUSTICIA
SAN FRANCISCO DE MACORIS
DIGNIFICACION

UBICACIÓN

CONTENIDO

DETALLE PLAFOND

ESTADO DEL PLANO

UBICACION ARCHIVO DIGITAL

EDICION: ARQ. RUTH VELAZQUEZ

FECHA DE ACTUALIZACION ABRIL 2020

FECHA	ESCALA
	1:50

CAD No.
PJSF-AR

PLANO No. DE-02

HOJA No.	DE
09	09