



Poder Judicial  
República Dominicana  
Dirección Administrativa  
Gerencia de Compras y Contrataciones

## **PROCEDIMIENTO DE COMPRA SIMPLE**

**Servicio de transporte para traslado de planta eléctrica de 60kw, de la Unidad de Servicios y Mantenimiento hasta el Palacio de Justicia de San José de Ocoa, Referencia: CSM-2022-070.**

### **CIRCULAR NO. 1**

Fecha: 14 de marzo de 2022

El Poder Judicial de la República Dominicana, en el marco del procedimiento de Contratación servicio de transporte para traslado de planta eléctrica de 60kw, de la Unidad de Servicios y Mantenimiento hasta el Palacio de Justicia de San José de Ocoa, referencia: CSM-2022-070, actuando de conformidad con lo establecido en el numeral 9, de los términos de referencia, tiene a bien responder las preguntas por parte de los oferentes interesados, recibidas de manera oportuna y en tiempo hábil según el plazo establecido en el cronograma de actividades, (copiadas textualmente de la manera en que fueron recibidas).

### **SECCIÓN I- PREGUNTAS DE CARÁCTER TÉCNICO.**

Las preguntas de carácter técnico respondidas por los peritos se encuentran anexas al presente documento, el cual consta de 2 páginas.

Atentamente,

**Yerina Reyes Carrazana**  
Gerente de Compras y Contrataciones





**PREGUNTAS Y RESPUESTAS DE CARÁCTER TÉCNICO**

Servicio de transporte para traslado de planta eléctrica de 60kw, de la Unidad de Servicios y Mantenimiento hasta el palacio de justicia de san José de Ocoa, Rreferencia: CSM-2022-013.

**Preguntas:**

**1- ¿Dirección de origen y destino detallada además detalles de carga y descarga, nivel de piso?!, si es estacionaria o con ruedas ect.**

Desde la Unidad de Servicios y Mantenimiento, Calle Santiago No. 4, Gascue, Distrito Nacional, Hasta Palacio de Justicia de San José de Ocoa ubicado en la Calle General Cabral Esquina Matías Martínez, la ubicación de la planta electrica es a nivel de piso, es estacionaria, no tiene ruedas

**2- ¿Por medio de la presente, deseo solicitar las imágenes, de donde la planta eléctrica está ubicada y hacia a donde se va a llevar dicho equipo?**

Unidad de Servicios y Mantenimiento

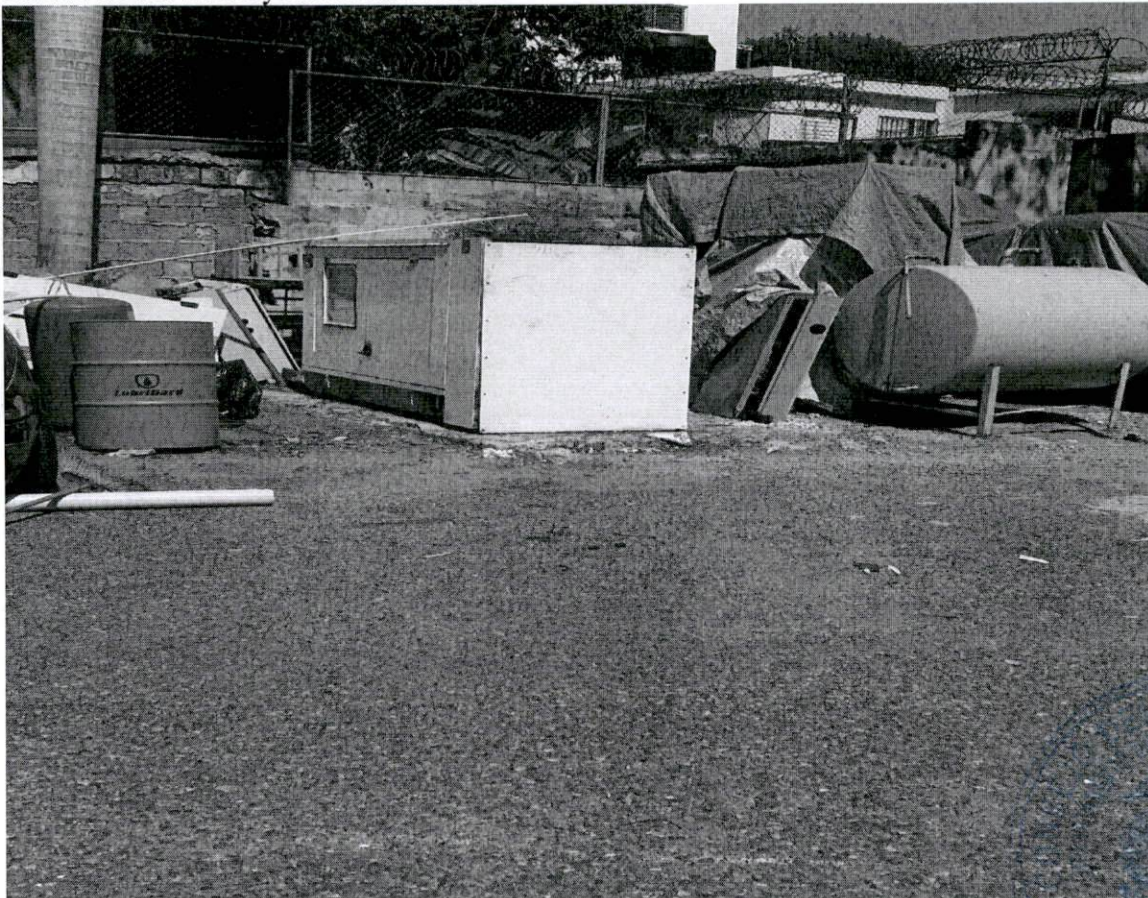

Rafael López  
16093

Ramón A. Vaquer  
274





Palacio de Justicia de San José de Ocoa



Atentamente,

*Rafael López*

Ing. Rafael Lopez  
Sup., Planta Electrica  
Unidad de Servicios y Mantenimiento.

*Ramon A. Vargas*  
274

