

DJP-010972

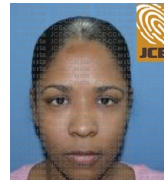

CÁMARA DE CUENTAS DE LA REPÚBLICA DOMINICANA

DECLARACIÓN JURADA DE PATRIMONIO (Ley 311-14)

Funcionario : YDAISA ELIZABETH MEDINA ESTEPAN
Cargo : JUEZ DE PAZ
Institución : SUPREMA CORTE DE JUSTICIA
Fecha Designación : 16-12-2016 **Tipo de Declaración** : PRIMERA VEZ LEY 311-14

SECCIÓN 1. DATOS PERSONALES Y FAMILIARES

1.1. Datos personales de declarante

Cédula	: *****	Pasaporte	: *****
Primer nombre	: YDAISA	Segundo nombre	: ELIZABETH
Primer apellido	: MEDINA	Segundo apellido	: ESTEPAN
Fecha de nacimiento	: 31-10-1980	Lugar de nacimiento	: AZUA
Nacionalidad	: DOMINICANA	Sexo	: FEMENIMO
Estado civil	: SOLTERO/A	Tipo comunidad Conyugal	:
Régimen matrimonial	:		
Profesión	: DERECHO		
Domicilio (calle)	: *****	Número	: *****
Apartamento	: *****	Sector, barrio, urb. res.	: *****
Apartado postal	: *****	Domicilio profesional	: *****
Teléfono	: *****	Celular	: *****
Fax	: *****	Correo electrónico	: *****
Domicilio donde recibir notificaciones	: *****		

1.2. Antecedentes laborales

Institución Laboral	Fecha Entrada	Fecha Salida	Cargo	Descripción Cargo
	01-2017	01-2017		

Las informaciones suministradas en este formulario deben consistir en datos actualizados a la fecha de presentación y estar soportadas con los documentos correspondientes

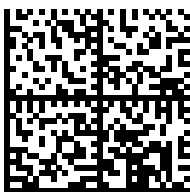

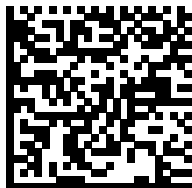

DJP-010972



CÁMARA DE CUENTAS DE LA REPÚBLICA DOMINICANA

DECLARACIÓN JURADA DE PATRIMONIO (Ley 311-14)

1.3. Datos personales del/la cónyuge o compañero/a

No aplica

1.4. Datos de los ascendientes

Nombres del padre : JOSE RAMON MEDINA AGRAMONTE Cédula padre : *****

Domicilio : ***** Pasaporte : *****

Vive SI

Nombres de la madre : ALTAGRACIA MARIA ESTEPAN RAMIREZ Cédula madre : *****

Domicilio : ***** Pasaporte : *****

Vive SI

1.5. Datos de los/as descendientes

No aplica

1.6. Hermanos/as

Cédula	Nombres	Fecha de nacimiento	Entidad donde labora	Cargo	Descripción Cargo
*****	VLADIMIR MEDINA ESTEPAN	14-09-1982	NEGOCIO PROPIO	DUEÑO	
*****	YESY VLADIMIRA MEDINA	19-01-2016	MINISTERIO DE SALUD PÚBLICA Y ASISTENCIA SOCIAL	MEDICO	

SECCIÓN 2. BIENES INMUEBLES Y MUEBLES

2.1. Inmuebles

No aplica

2.2. Vehículos de motor

No aplica

2.3. Armas de fuego y otras

No aplica

2.4. Otros bienes muebles

Las informaciones suministradas en este formulario deben consistir en datos actualizados a la fecha de presentación y estar soportadas con los documentos correspondientes

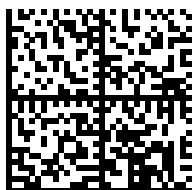

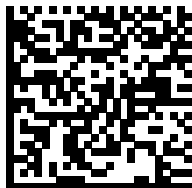

DJP-010972



CÁMARA DE CUENTAS DE LA REPÚBLICA DOMINICANA

DECLARACIÓN JURADA DE PATRIMONIO (Ley 311-14)

No aplica

2.5. Bienes suntuarios

No aplica

SECCIÓN 3. PRODUCTOS AGROINDUSTRIALES Y SEMOVIENTES

3.1. Detalle de patrimonio en semovientes (crianza de animales)

No aplica

3.2. Detalle de patrimonio en productos agroindustriales

No aplica

SECCIÓN 4. DE LAS SUCESIONES Y DONACIONES

4.1. Derechos sobre sucesiones y donaciones

No aplica

SECCIÓN 5. OTROS ACTIVOS NACIONALES E INTERNACIONALES

5.1. Información sobre productos bancarios

Institución	País	No. Cuenta	Nombre Titulares	Tipo Cuenta	Moneda	Valor
BANCO DE RESERVAS DE LA REPÚBLICA DOMINICANA (BANRESERVAS)	REPUBLICA DOMINICANA	* * * * *	YDAISA ELIZABET MEDINA ESTEPAN	CUENTA DE AHORROS	PESO DOMINICANO	250,000.00
BANCO DE RESERVAS DE LA REPÚBLICA DOMINICANA (BANRESERVAS)	REPUBLICA DOMINICANA	* * * * *	YDAISA ELIZABETH MEDINA ESTEPAN	CUENTA DE AHORROS	PESO DOMINICANO	1,000.00
BANCO POPULAR DOMINICANO BANCO MULTIPLE S.A.	REPUBLICA DOMINICANA	* * * * *	YDAISA ELIZABETH MEDINA ESTEPAN	CUENTA DE AHORROS	PESO DOMINICANO	16,000.00

5.2. Certificados de inversión

No aplica

Las informaciones suministradas en este formulario deben consistir en datos actualizados a la fecha de presentación y estar soportadas con los documentos correspondientes

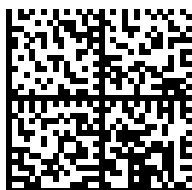

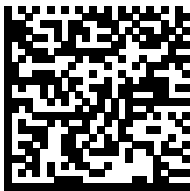

DJP-010972



**CÁMARA DE CUENTAS
DE LA REPÚBLICA DOMINICANA**

**DECLARACIÓN JURADA DE PATRIMONIO
(Ley 311-14)**

5.3. Capital invertido

No aplica

5.4. Cuentas por cobrar

No aplica

SECCIÓN 6. EMBARGOS U OPOSICIONES

6.1. Activos sujetos de embargo u oposiciones

No aplica

SECCIÓN 7. INGRESOS

7.1. Ingreso por salario

Declarante y/o cónyuge	Institución	Moneda	Monto Salario Bruto	Deducciones de ley	Otras deducciones	Monto Salario Neto
DECLARANTE	SUPREMA CORTE DE JUSTICIA	PESO DOMINICANO	107,000.00	14,659.70	0.00	92,340.30

7.2. Ingresos varios

No aplica

7.3. Ingresos por membresías en juntas o consejos administrativos

No aplica

SECCIÓN 8. PASIVOS

8.1. Préstamos u otros pasivos (deudas)

Tipo de deuda	Tipo o No. Documento	Fecha origen deuda	Titular(es)	Institución o persona acreedora	Moneda	Monto	Saldo pendiente
EDUCACIONAL	*****	13-10-2015	YDAISA ELIZABETH MEDINA ESTEPAN	FUNDACION APEC DE CREDITO EDUCATIVO	PESO DOMINICANO	180,000.00	168,425.73

SECCIÓN 9. GASTOS

9.1. Gastos varios

No aplica

Las informaciones suministradas en este formulario deben consistir en datos actualizados a la fecha de presentación y estar soportadas con los documentos correspondientes

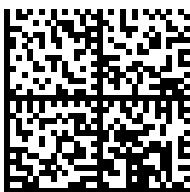

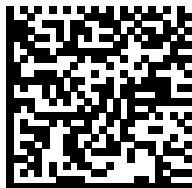

DJP-010972



**CÁMARA DE CUENTAS
DE LA REPÚBLICA DOMINICANA**

**DECLARACIÓN JURADA DE PATRIMONIO
(Ley 311-14)**

SECCIÓN 10. PÓLIZAS DE SEGUROS

10.1. Detalles de pólizas de seguros

No aplica

Las informaciones suministradas en este formulario deben consistir en datos actualizados a la fecha de presentación y estar soportadas con los documentos correspondientes

