

LOTE 1

CRONOGRAMA, LISTADO DE PARTIDAS Y PLANOS PALACIO DE JUSTICIA DE SANTIAGO



CRONOGRAMA DE EJECUCION DE TRABAJOS DE PROYECTOS 2020

PROYECTO: RECEPCION DE DOCUMENTOS PALACIO DE JUSTICIA DE SANTIAGO

TIEMPO ESTIMADO: 8 SEMANAS (56 DIAS)

NO.	DESCRIPCION DE TRABAJOS	mes 1				mes 2			
		S1	S2	S3	S4	S1	S2	S3	S4
1.00	PRELIMINARES								
1.01	Traslado de mobiliario	■							
1.02	Desmante de puertas y ventanas	■							
1.03	Demolición de muros	■							
1.04	Demolicion de ceramica de baño	■							
1.05	Desmante counter de recepcion (completo)	■							
1.06	Desmante de lámparas	■							
1.07	Desmante de plafones y rejillas de A/A	■							
1.08	Traslado de material de demoliciones para bote	■							
1.09	Bote de material (camión de 6 m3)	■							
2.00	TERMINACION DE PLAFONES								
2.01	Suministro e Instalación de Plafón 2" x 2" x 7mm vinil yeso (incluye estructura en metal Maint Tee y Cross Tee)		■	■					
2.02	Suministro e Instalación de fascia en sheetrock (incluye estructura)		■	■					
3.00	MUROS								
3.01	Suministro e Instalación de Muros en Sheetrock (Incluye estructura calibre 22)			■	■				
4.00	DIVISIONES EN VIDRIO								
4.01	Suministro e Instalación de División de Vidrio Fijo Templado 3/8" en aluminio natural P40 (Vidrio Frontal Sobre Counter)						■	■	
4.02	Suministro e Instalación de División de Vidrio Fijo Templado 3/8" en aluminio natural P40 (Separadores laterales de recepcionistas y usuarios)						■	■	
4.03	Suministro e Instalación de cajas de documentos de Vidrio Fijo Templado 3/8" en aluminio natural P40						■	■	
4.04	Suministro e Instalación de puertas para cajas de documentos de Vidrio Fijo Templado 3/8" en aluminio natural P40						■	■	
5.00	EQUIPOS MECÁNICOS								
5.01	Suministro e Instalación de Aire Acondicionado Split Inverter 16 SEER, 36 KBTU alto ahorro de energía, compresor silencioso, cubierta de acero, filtros de fábrica, garantía de 5 años, certificado por AHRI y ETL.				■				

5.02	Suministro e Instalación de Aire Acondicionado Split Inverter 16 SEER, 48 KBTU alto ahorro de energía, compresor silencioso, cubierta de acero, filtros de fábrica, garantía de 5 años, certificado por AHRI y ETL.								
5.03	Suministro e Instalación de Extractor en Línea Ducteable, capacidad para mover 1200 cfm, certificación UL 705, con fabricación resistente a la corrosión, poseer tapa de acceso al abanico y el motor								
6.00	INSTALACIONES ELECTRICAS								
6.01	Suministro e Instalación de Lámparas para luminarias Led 2x4 de plafón parabólicas con tubos T8 de 18W 24", 800 LM, 4000 K, 120-277 VAC,								
6.02	Suministro e instalación de Lámparas redondas de 6" LED, 9 WATTS								
6.03	Suministro e Instalación de Salidas cenitales								
6.04	Suministro e Instalación Tomacorrientes 110 v Polímero Color blanco								
6.05	Suministro e Instalación de Interruptores sencillo Polímero Color blanco (Pure White) con botoneras color blanco control axial y placa dedicada de soporte								
6.06	Suministro e Instalación Salida de Data								
6.07	Suministro e instalación de acometida de data(Tubería de EMT 2", registros de 10" x 10" x 6, abrazaderas EMT 2", conectores rectos de 2" y doble tubería en bx de 1")								
6.08	Suministro e Instalación de acometida eléctrica para A/A, tuberías en EMT 3/4", 220V. (Incluye alambres 3 líneas #10, v caía de breakers 4-8 circuitos)								
6.09	Suministro e Instalación de Breakers De 20 Amps finos								
6.10	Suministro e Instalación de Load Center (Panel de Distribución) 100A, 2 PH, 208/120V, 16 spaces, Main Breaker 40 Amps								
6.11	Suministro e Instalación de acometida eléctrica general, en tubería de EMT De Ø1" (Incluye 2 líneas AWG # 6 THWN , 1 línea AWG # 8 THWN y 1 línea AWG # 10 THWN								
7.00	TERMINACIONES DE PISOS								
7.01	Suministro e Instalación de zócalo de granito (h=7 cms). De espesor tono claros.								
7.02	Brillado de pisos interiores existentes								
7.03	Reposicion de piso de granito en muros demolidos								
7.04	Suministro e instalación de porcelanato de piso 0,60m x 0,60m en tonos claros acorde con los porcelanatos de pared, antideslizantes en baños								
7.05	Suministro e instalación de porcelanato de pared 0,30m x 0,60m en tonos claros acorde con el porcelanato de piso, antideslizantes, h=2,50m en baños								
7.06	Suministro e Instalación de Topes de granito natural negro Galaxy								
8.00	PINTURA INTERIOR								
8.01	Pintura interior satinada								
9.00	MISCELANEOS								

OBRA: Presupuesto Recepción de Documentos Palacio de Justicia de Santiago

Fecha de creación:

Fecha de impresión:

UBIC.: Palacio de Justicia de Santiago

Solicitado por :

Preparado por :

Part.	Descripción	Cant.	Und.	PU	Valor (RD\$)	Sub-total
1.00 PRELIMINARES						
1.01	Traslado de mobiliario	1.00	pa		-	
1.02	Desmante de puertas y ventanas	4.00	ud		-	
1.03	Demolición de muros	100.82	m2		-	
1.04	Demolición de ceramica de baño	44.00	m2		-	
1.05	Desmante counter de recepcion (completo)	1.00	ud		-	
1.06	Desmante de lámparas	30.00	ud		-	
1.07	Desmante de plafones y rejillas de A/A	334.58	m2		-	
1.08	Traslado de material de demoliciones para bote	3.00	viajes		-	
1.09	Bote de material (camión de 6 m3)	3.00	viajes		-	
Sub-total						RD\$ -

2.00 MUROS						
2.01	Suministro e Instalación de Muros en Sheetrock (Incluye estructura calibre 22)	71.10	m2		-	
Sub-total						RD\$ -

3.00 TERMINACIÓN DE TECHOS						
3.01	Suministro e Instalación de Plafón 2" x 2" x 7mm vinyl yeso (incluye estructura en metal Maint Tee y Cross Tee)	334.58	m2		-	
3.02	Suministro e Instalación de fascia en sheetrock (incluye estructura)	73.02	ml		-	
Sub-total						RD\$ -

4.00 VENTANILLAS Y VIDRIOS FIJOS						
4.01	Suministro e Instalación de División de Vidrio Fijo Templado 3/8" en aluminio natural P40 (Vidrio Frontal Sobre Counter)	344.32	p2		-	
4.02	Suministro e Instalación de División de Vidrio Fijo Templado 3/8" en aluminio natural P40 (Separadores laterales de recepcionistas y usuarios)	723.07	p2		-	
4.03	Suministro e Instalación de cajas de documentos de Vidrio Fijo Templado 3/8" en aluminio natural P40	16.00	uds		-	
4.04	Suministro e Instalación de puertas para cajas de documentos de Vidrio Fijo Templado 3/8" en aluminio natural P40	33.14	p2		-	
Sub-total						RD\$ -

5.00 EQUIPOS MECÁNICOS						
5.01	Suministro e Instalación de Aire Acondicionado Split Inverter 16 SEER, 48 KBTU alto ahorro de energía, compresor silencioso, cubierta de acero, filtros de fábrica, garantía de 5 años, certificado por AHRI y ETL. (En área espera usuarios)	3.00	ud		-	
5.02	Suministro e Instalación de Aire Acondicionado Split Inverter 16 SEER, 36 KBTU alto ahorro de energía, compresor silencioso, cubierta de acero, filtros de fábrica, garantía de 5 años, certificado por AHRI y ETL. (En área estaciones de trabajo)	2.00	ud		-	
5.03	Suministro e Instalación de Extractor en Línea Ducteable, capacidad para mover 1200 cfm, certificación UL 705, con fabricación resistente a la corrosión, poseer tapa de acceso al abanico y el motor	1.00	ud		-	
Sub-total						RD\$ -

6.00 INSTALACIONES ELÉCTRICAS

OBRA: Presupuesto Recepción de Documentos Palacio de Justicia de Santiago

Fecha de creación:

Fecha de impresión:

UBIC.: Palacio de Justicia de Santiago

Solicitado por :

Preparado por :

Part.	Descripción	Cant.	Und.	PU	Valor (RD\$)	Sub-total
6.01	Suministro e Instalación de Lámparas para luminarias Led 2x4 de plafón parabólicas con tubos T8 de 18W 24", 800 LM, 4000 K, 120-277 VAC, 40MIL horas CERTIFICACIÓN UL. .	34.00	ud		-	
6.02	Suministro e instalación de Lámparas redondas de 6" LED, 9 WATTS	38.00	ud		-	
6.03	Suministro e Instalación de Salidas cenitales	72.00	ud		-	
6.04	Suministro e Instalación Tomacorrientes 110 v Polímero Color blanco	40.00	ud		-	
6.05	Suministro e Instalación de Interruptores sencillo Polímero Color blanco (Pure White) con botoneras color blanco control axial y placa dedicada de soporte	10.00	ud		-	
6.06	Suministro e Instalación Salida de Data	45.00	ud		-	
6.07	Suministro e instalación de acometida de data(Tubería de EMT 2", registros de 10" x 10" x 6, abrazaderas EMT 2", conectores rectos de 2" y doble tubería en bx de 1")	250.00	pl		-	
6.08	Suministro e Instalación de acometida eléctrica para A/A, tuberías en EMT 3/4", 220V, (Incluye alambres 3 líneas #10, y caja de breakers 4-8 circuitos)	1.00	pa		-	
6.09	Suministro e Instalación de Breakers De 20 Amps finos	16.00	ud		-	
6.10	Suministro e Instalación de Load Center (Panel de Distribución) 100A, 2 PH, 208/120V, 16 spaces, Main Breaker 40 Amps	1.00	ud		-	
6.11	Suministro e Instalación de acometida eléctrica general, en tubería de EMT De Ø1" (Incluye 2 líneas AWG # 6 THWN , 1 línea AWG # 8 THWN y 1 línea AWG # 10 THWN	250.00	pl		-	
Sub-total						RD\$ -

7.00 TERMINACIONES DE PISOS

7.01	Suministro e Instalación de zócalo de granito (h=7 cms). De espesor tono claros.	69.40	m		-	
7.02	Brillado de pisos interiores existentes	334.58	m2		-	
7.03	Reposicion de piso de granito en muros demolidos	17.05	m2		-	
7.04	Suministro e instalación de porcelanato de piso 0,60m x 0,60m en tonos claros acorde con los porcelanatos de pared, antideslizantes en baños	8.00	m2		-	
7.05	Suministro e instalación de porcelanato de pared 0,30m x 0,60m en tonos claros acorde con el porcelanato de piso, antideslizantes, h=2,50m en baños	44.00	m2		-	
7.06	Suministro e Instalación de Topes de granito natural negro Galaxy	92.97	p2		-	
Sub-total						RD\$ -

8.00 PINTURA

8.01	Suministro y aplicación de pintura satinada	544.89	m2		-	
Sub-total						RD\$ -

9.00 MISCELÁNEOS

9.01	Suministro e Instalación de Dosificador para Gel Antibacterial, en acero inoxidable, con montura en pared, 500 ml, alta calidad	2.00	ud		-	
9.02	Suministro e Instalación de Letras en lámina de aluminio compuesto Alucobond (ACM), color Plata, de 4 Pulg. para Letreros de Recepción de Documentos	1.00	ud		-	
9.03	Cambio de posición de lavamanos (incluye tuberías y piezas y mano de obra plomero)	1.00	ud		-	

OBRA: Presupuesto Recepción de Documentos Palacio de Justicia de Santiago

Fecha de creación:

Fecha de impresión:

UBIC.: Palacio de Justicia de Santiago

Solicitado por :

Preparado por :

Part.	Descripción	Cant.	Und.	PU	Valor (RD\$)	Sub-total
9.04	Suministro e Instalación de base de meseta de Granito en hierro con tratamiento anticorrosivo en angulares HSS 4" x 2", HSS 3" x 3", PL 3" x 3" x 1/4", con expansiones HILTI KBll redonda de 1/2" x 12" de longitud. (Ver detalles en planos).	16.00	ud		-	
9.05	Suministro e Instalación de puertas nuevas de caoba (1.00 x 2.10)m (Ver planos)	1.00	ud		-	
9.06	Mantenimiento puertas de caoba	9.00	ud		-	
9.07	Suministro y aplicación de cinta vinilica adhesiva de circulación no refractaria color amarillo de acceso a recepción de documento	5.00	rollos		-	
9.08	Suministro e instalación de planchas de aluminio liso de 2 mm, textura de aluminio dekor mod.350 serrado cruzado fino, en parte frontal del Counter de 30 cms	16.00	ud		-	
9.09	Traslado y Botes de Escombros	1.00	ud		-	
9.10	Limpieza Continua y Final	1.00	ud		-	
Sub-total						RD\$ -

SUB-TOTAL GENERAL COSTOS DIRECTOS (RD\$)						RD\$ -
---	--	--	--	--	--	---------------

10.00 GASTOS INDIRECTOS

10.01	Dirección técnica y responsabilidad			10.00%	RD\$	-
10.02	Gastos administrativos y de obra			3.00%	RD\$	-
10.03	Transporte			2.50%	RD\$	-
SUB-TOTAL						RD\$0.00

SUB-TOTAL GRAVADO						RD\$ -
--------------------------	--	--	--	--	--	---------------

BASE IMPONIBLE DE IMPUESTOS				10.00%	RD\$	-
10.04	ITBIS (18% del 10% del total Norma 07-2007)			18.00%	RD\$	-
10.05	Seguro Social y Contra accidentes			4.50%	RD\$	-
10.06	Ley de pensión y jubilación obreros de la construcción			1.00%	RD\$	-
10.07	CODIA			0.10%	RD\$	-
10.08	Equipos de Salud e Higiene			1.00%	RD\$	-
10.09	Equipos de Seguridad y Protección personal			2.00%	RD\$	-
SUB-TOTAL (RD\$)						RD\$ -

SUB-TOTAL GENERAL COSTOS INDIRECTOS (RD\$)						RD\$0.00
---	--	--	--	--	--	-----------------

10.10	Imprevistos			5%		-
-------	-------------	--	--	----	--	---

TOTAL GENERAL (RD\$)						-
-----------------------------	--	--	--	--	--	----------

INDICE GENERAL

NUMERO	PLANO No.	CONTENIDO DE LA HOJA
01	G001	INDICE DE PLANOS
02	G002	LOCALIZACION Y UBICACION
03	G003	NOTAS Y CONSIDERACIONES GENERALES
04	A101	PLANTA ARQUITECTONICA GENERAL EXISTENTE 1ER NIVEL - UBICACION DE RECEPCION
05	A102	PLANTA ARQUITECTONICA Y DIMENSIONADA EXISTENTE DE ZONA A INTERVENIR
06	A103	PLANTA DE DEMOLICION
07	A104	PLANTA ARQUITECTONICA Y DIMENSIONADA PROPUESTA DE ZONA A INTERVENIR
08	A105	PLANTA DE PLAFONES DE DE ZONA A INTERVENIR
09	DE101	DETALLES DE MUEBLES Y ESTRUCTURA DE VIDRIO
10	DE102	DETALLES GENERALES



**REPÚBLICA DOMINICANA
CONSEJO DEL PODER JUDICIAL**

*DIRECCIÓN GENERAL DE LA
ADMINISTRACIÓN Y CARRERA JUDICIAL
DIRECCIÓN DE INFRAESTRUCTURA FÍSICA*

MAG. LUIS HENRY MOLINA
MAGISTRADO PRESIDENTE

ENCARGADOS

ARQ. MARCELLE LANDRÓN
CODIA:
DIRECTORA INFRAESTRUCTURA FÍSICA

ARQ. EDGAR DE LA ROSA
CODIA: 23161
GERENTE DE PROYECTOS

COLABORADORES

ARQ. CARMEN PEYNADO
CODIA 35739
COLABORACIÓN EN DISEÑO ARQUITECTÓNICO,
DIBUJO DE PLANOS Y MODELO TRIDIMENSIONAL

PROYECTO

PALACIO DE JUSTICIA
SANTIAGO
ADECUACION DE ESPACIO DE
RECEPCION DE DOCUMENTOS

UBICACIÓN

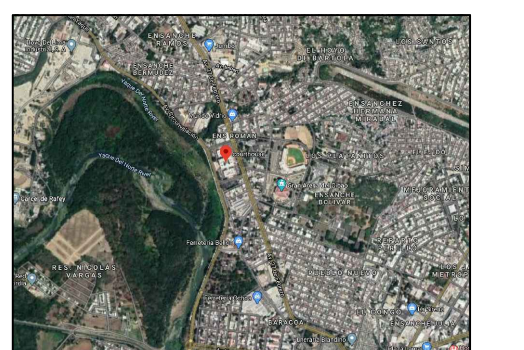

CONTENIDO

INDICE DE PLANOS

ESTADO DEL PLANO

UBICACION ARCHIVO DIGITAL

EDICION

FECHA DE ACTUALIZACION **MAYO 2020**

FECHA	ESCALA
05/05/2020	NTE

CAD No.
CPJ.PJ.SC

PLANO No. G001

HOJA No.	DE
01	10

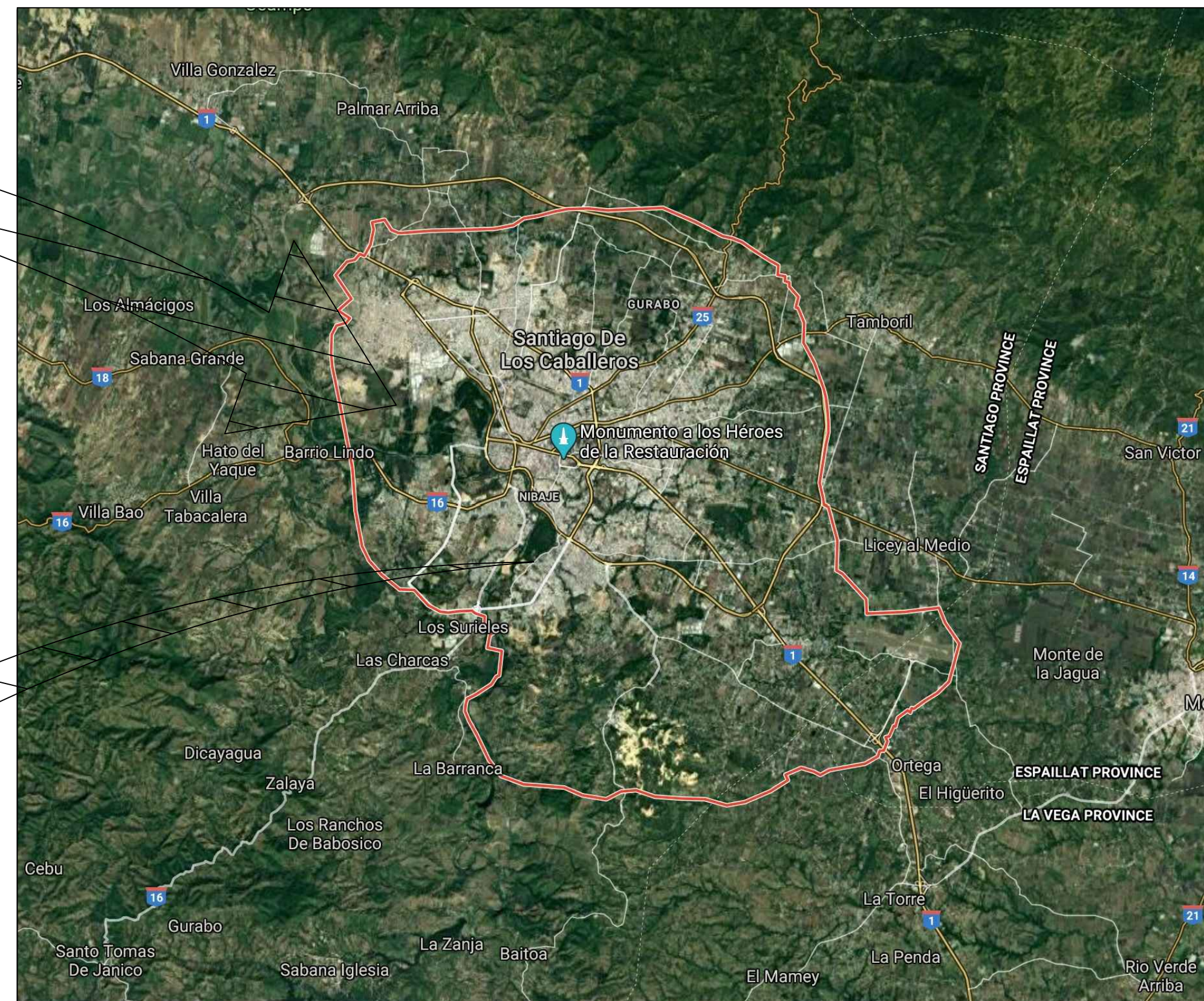
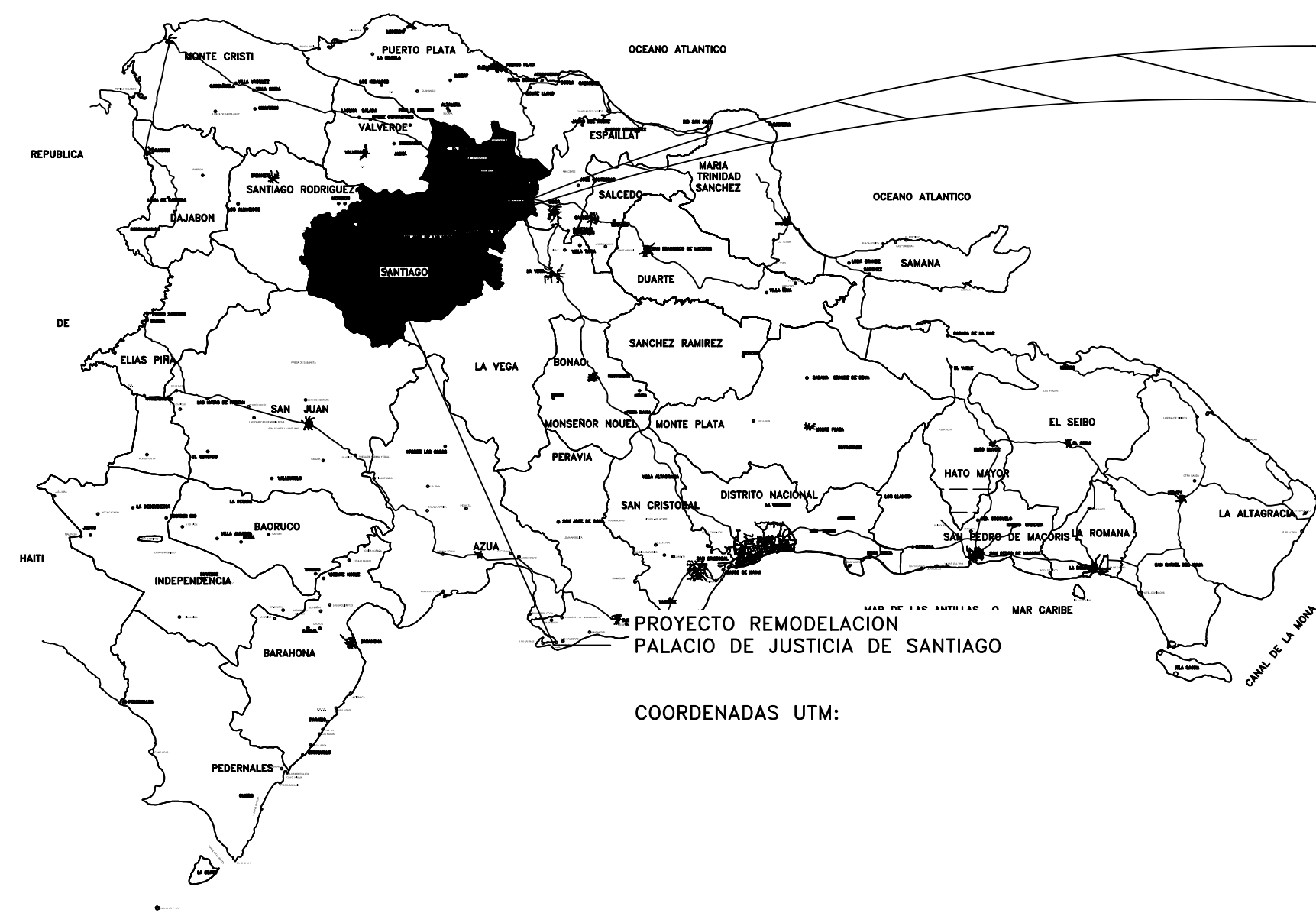

MAPA DE LA REPUBLICA DOMINICANA
ESCALA: NO A ESCALA

MAPA DEL MUNICIPIO DE SANTIAGO
ESCALA: NO A ESCALA

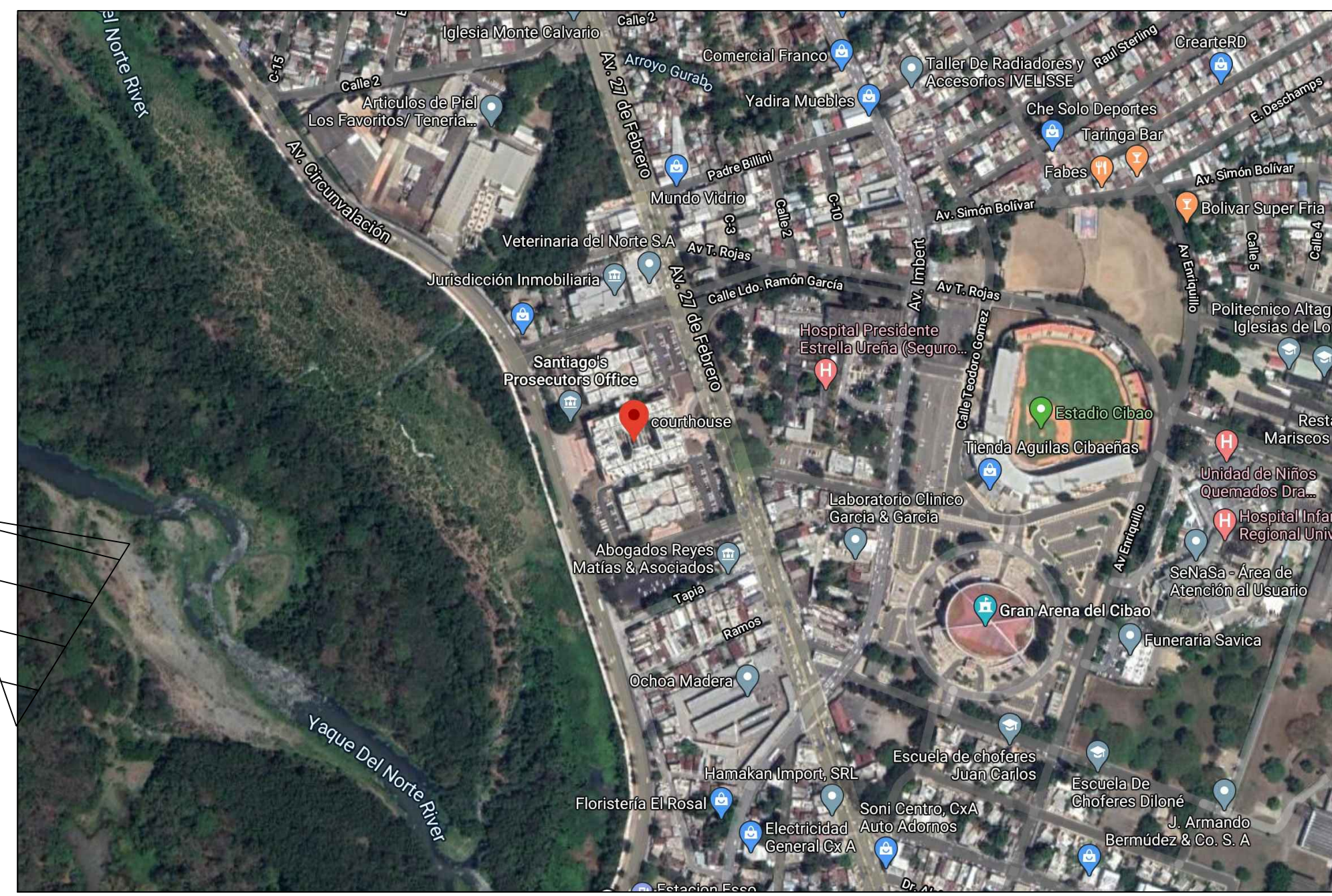
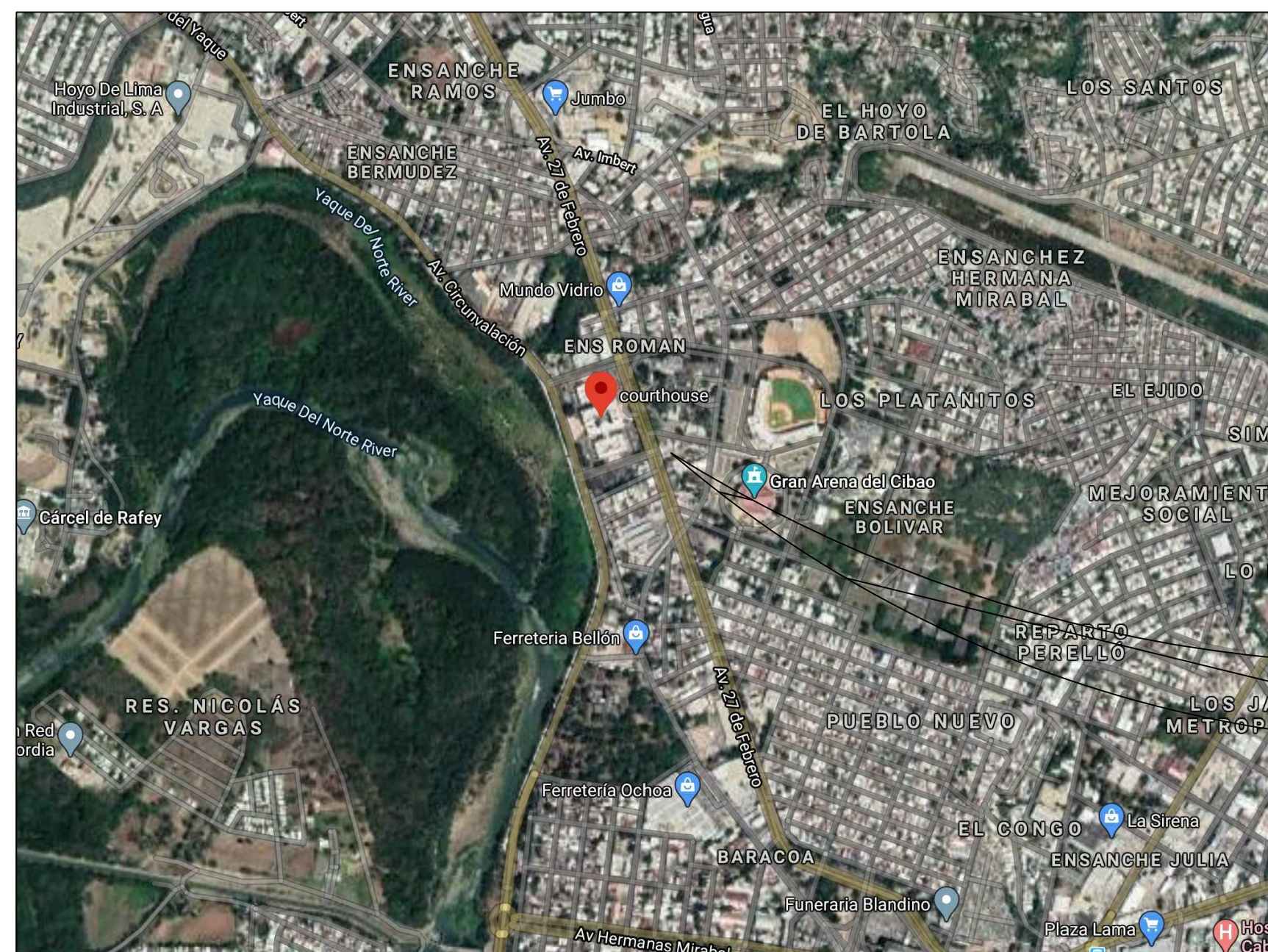

UBICACION PROYECTO EN CENTRO DEL PUEBLO
ESCALA: NO A ESCALA

UBICACION PROYECTO PALACIO DE JUSTICIA DE SANTIAGO
ESCALA: NO A ESCALA



**REPÚBLICA DOMINICANA
CONSEJO DEL PODER JUDICIAL**

*DIRECCIÓN GENERAL DE LA
ADMINISTRACIÓN Y CARRERA JUDICIAL
DIRECCIÓN DE INFRAESTRUCTURA FÍSICA*

MAG. LUIS HENRY MOLINA
MAGISTRADO PRESIDENTE

ENCARGADOS

ARQ. MARCELLE LANDRÓN
CODIA:
DIRECTORA INFRAESTRUCTURA FÍSICA

ARQ. EDGAR DE LA ROSA
CODIA: 23161
GERENTE DE PROYECTOS

COLABORADORES

ARQ. CARMEN PEYNADO
CODIA 35739
COLABORACIÓN EN DISEÑO ARQUITECTÓNICO,
DIBUJO DE PLANOS Y MODELO TRIDIMENSIONAL

PROYECTO

**PALACIO DE JUSTICIA
SANTIAGO
ADECUACION DE ESPACIO DE
RECEPCION DE DOCUMENTOS**

UBICACIÓN

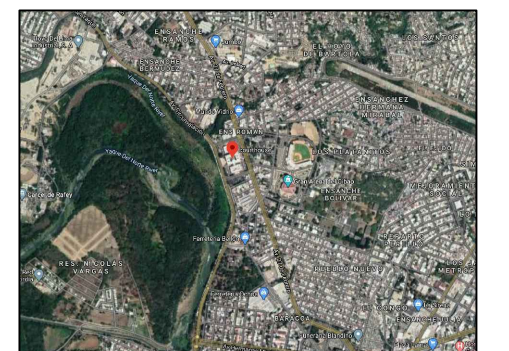

CONTENIDO

LOCALIZACION Y UBICACION

ESTADO DEL PLANO

UBICACION ARCHIVO DIGITAL

EDICION

FECHA DE ACTUALIZACION MAYO 2020

FECHA	ESCALA
05/05/2020	NTE

CAD No. CPJ.PJ.SC

PLANO No. G002

HOJA No.	DE
02	10

NOTAS GENERALES PARA INTERVENCION EN EDIFICACIONES

ES OBLIGATORIA LA PRESENCIA DE UN GERENTE DE PROYECTOS Y DEBERA SUPERVISAR TODAS LAS ACTIVIDADES Y GARANTIZAR LOS RECURSOS AL MENOS QUE SE INDIQUE LO CONTRARIO.

TODAS LAS DIMENSIONES INTERIORES SON DE PARED TERMINADA A PARED TERMINADA.

TODAS LAS PAREDES INTERIORES NUEVAS DE ESTRUCTURA LIGERA SON EN DENGlass Y DEBERAN ALCANZAR LA ALTURA ESPECIFICADA POR RAZONES DE SEGURIDAD.

EL CONTRATISTA SE ASEGURARA QUE ANTES DE INICIAR LA CONSTRUCCION UN RESPONSABLE DE LA SUPERVISION ESTARA EN EL LUGAR DURANTE TODAS LAS FASES CONSTRUCTIVAS.

EL CONTRATISTA DEBERA TENER EN TODO MOMENTO EN OBRA UN CRONOGRAMA EN EL QUE SE MOSTRARA EL ORDEN QUE PROPONE PARA EJECUTAR LA OBRA QUE HA SIDO ACEPTADA POR EL DEPARTAMENTO DE INFRAESTRUCTURA SIEMPRE.

EL CONTRATISTA DEBE NOTIFICAR AL DEPARTAMENTO DE INFRAESTRUCTURA CON MINIMO DOS DIAS DE ANTICIPACION LOS SIGUIENTES EVENTOS:

- INSPECCION DE TODOS LOS PUNTOS CRITICOS
- COLOCACION DEL MATERIAL DE RELLENO
- FORMACIONES DE HORMIGON
- TERMINACION DE SERVICIOS E INSTALACIONES ELECTRICAS (UPS) SOTERRADAS
- PRUEBA DE PRESION DE TUBERIAS DE AIRE, AGUA Y PRODUCTOS
- TERMINACION DE LA COLOCACION DE REFUERZOS DE ACERO
- ACEPTACION FINAL (ENTREGA DE PROYECTO)

EL CONTRATISTA ALMACENARA TODOS LOS MATERIALES DE CONSTRUCCION EN UN AREA PREPARADA ESPECIALMENTE PARA ESTE FIN PARA EVITAR REUBICACION DURANTE LA CONSTRUCCION. TODOS LOS MATERIALES DEBERAN SER ALMACENADOS EN UN AREA SEGURA DURANTE TODAS LAS FASES CONSTRUCTIVAS.

EL CONTRATISTA PROPORCIONARA LOS PLANOS "AS-BUILT" (COPIA IMPRESA Y ELECTRONICA) AL DEPARTAMENTO DE INFRAESTRUCRA EN CASO DE QUE HAYAN SURGIDOS CAMBIOS ANTES DE LA ACEPTACION FINAL.

ANTES DE LA ACEPTACION FINAL EL CONTRATISTA DEBERA ELIMINAR TODOS LOS MATERIALES EXCEDENTES Y DESECHOS DE HERRAMIENTAS Y EQUIPOS, LIMPIAR TODOS LOS VIDRIOS, ESPEJOS, PISOS, SUPERFICIES INTERIORES, MOSTRADORES Y LOSETAS DE LAS AREAS INTERVENIDAS

ADVERTENCIA DE SEGURIDAD

EL CONTRATISTA SEGUIRA ESTRICTAMENTE TODAS LAS REGULACIONES DE SEGURIDAD PERTINENTES DURANTE TODAS LAS FASES CONSTRUCTIVAS Y DEBERA GARANTIZAR EQUIPOS DE PROTECCION PERSONAL (EPP) A TODOS LOS MIEBROS DEL EQUIPO DE TRABAJO.

NOTAS GENERALES PARA DEMOLICION

LOS HORARIOS DE TRABAJO PARA LA INTERVENCION EN BAÑOS, COCINA Y OFICINAS DEBERA SER COORDINADO CON EL DEPARTAMENTO DE INFRAESTRUCTURA Y EL DEPARTAMENTO ADMINISTRATIVO DEL PALACIO JUDICIAL.

EL CONTRATISTA DEBERA GARANTIZAR LA LIMPIEZA INMEDIATA Y EL BOTE DE MANERA INMEDIATA PARA EVITAR ACUMULACION INNECESARIA EN OBRA.



REPÚBLICA DOMINICANA
CONSEJO DEL PODER JUDICIAL

DIRECCIÓN GENERAL DE LA
ADMINISTRACIÓN Y CARRERA JUDICIAL
DIRECCIÓN DE INFRAESTRUCTURA FÍSICA

MAG. LUIS HENRY MOLINA
MAGISTRADO PRESIDENTE

ENCARGADOS

ARQ. MARCELLE LANDRÓN
CODIA:
DIRECTORA INFRAESTRUCTURA FÍSICA

ARQ. EDGAR DE LA ROSA
CODIA: 23161
GERENTE DE PROYECTOS

COLABORADORES

ARQ. CARMEN PEYNADO
CODIA 35739
COLABORACIÓN EN DISEÑO ARQUITECTÓNICO,
DIBUJO DE PLANOS Y MODELO TRIDIMENSIONAL

PROYECTO

PALACIO DE JUSTICIA
SANTIAGO
ADECUACION DE ESPACIO DE
RECEPCION DE DOCUMENTOS

UBICACIÓN

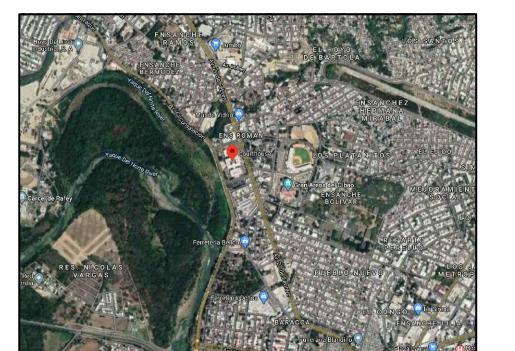

CONTENIDO

NOTAS Y CONSIDERACIONES
GENERALES

ESTADO DEL PLANO

UBICACION ARCHIVO DIGITAL

EDICION

FECHA DE ACTUALIZACION **MAYO 2020**

FECHA	ESCALA
05/05/2020	NTE

CAD No. **CPJ.PJ.SC**

PLANO No. **G003**

HOJA No.	DE
03	09



**REPÚBLICA DOMINICANA
CONSEJO DEL PODER JUDICIAL**

DIRECCIÓN GENERAL DE LA
ADMINISTRACIÓN Y CARRERA JUDICIAL
DIRECCIÓN DE INFRAESTRUCTURA FÍSICA

MAG. LUIS HENRY MOLINA
MAGISTRADO PRESIDENTE

ENCARGADOS

ARQ. MARCELLE LANDRÓN
CODIA:
DIRECTORA INFRAESTRUCTURA FÍSICA

ARQ. EDGAR DE LA ROSA
CODIA: 23161
GERENTE DE PROYECTOS

COLABORADORES

ARQ. CARMEN PEYNADO
CODIA 35739
COLABORACIÓN EN DISEÑO ARQUITECTÓNICO,
DIBUJO DE PLANOS Y MODELO TRIDIMENSIONAL

PROYECTO

**PALACIO DE JUSTICIA
SANTIAGO
ADECUACION DE ESPACIO DE
RECEPCION DE DOCUMENTOS**

UBICACIÓN

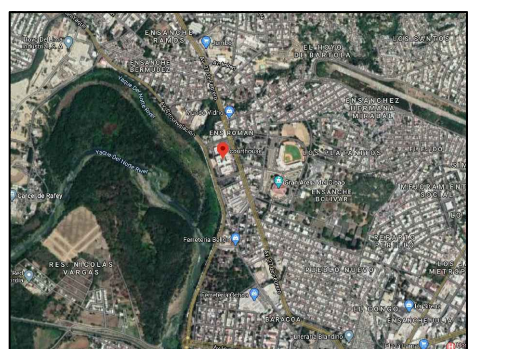

CONTENIDO

**PLANTA DE CONJUNTO
EXISTENTE - UBICACION DE
RECEPCION**

ESTADO DEL PLANO

UBICACION ARCHIVO DIGITAL

EDICION

FECHA DE ACTUALIZACION **MAYO 2020**

FECHA	ESCALA
05/05/2020	1:300

CAD No. **CPJ.PJ.SC**

PLANO No. A101

HOJA No.	DE
04	10

LEYENDA ARQUITECTONICA EXISTENTE

	MUROS, VENTANAS EXISTENTES
	COLUMNAS EXISTENTES
	ESPACIOS OCUPADOS POR EL MINISTERIO PUBLICO
	MUROS NUEVOS DE SHEETROCK
	CERRAMIENTO DE HUECOS

**TABLA DE ESPACIOS
PALACIO DE JUSTICIA**

DESCRIPCION DEL ESPACIO	CLAVE DE ESPACIO
ENTRADA PRINCIPAL	PJ1-01
RECEPCION	PJ1-02
DIGITALIZACION	PJ1-03
BAÑOS	PJ1-04
SALA DE AUDIENCIA	PJ1-05
SECRETARIA	PJ1-06
OFICINA DE JUEZ	PJ1-07
SALA DE ESPERA	PJ1-08
RECEPCION	PJ1-09
AUXILIARES	PJ1-10
ENCARGADOS	PJ1-11
OFICINISTAS	PJ1-12
SALA DE AUDIENCIA	PJ1-13
SERVIDOR	PJ1-14
DEPOSITO	PJ1-15
ENCARGADOS	PJ1-16
A4	PJ1-17
A3	PJ1-18
A1	PJ1-19
COMEDOR	PJ1-20
A2	PJ1-21
CUARTO ELECTRICO	PJ1-22
SALA DE AUDIENCIA	PJ1-23
JUEZ 6TA SALA	PJ1-24
JUEZ 5TA SALA	PJ1-25
VIGILANCIA	PJ1-26
INSPECTORIA	PJ1-27
COCINA	PJ1-28
COMEDOR	PJ1-29
SALA DE ESPERA	PJ1-30
CENTRAL TELEFONICA	PJ1-31
MANTENIMIENTO	PJ1-32
SALA DE AUDIENCIA	PJ1-33
ACCESOS VERTICALES	PJ1-34
ADMINISTRATIVO	PJ1-35
SALA DE REUNION	PJ1-36
OFICINISTAS	PJ1-37
COMEDOR	PJ1-38
COLEGIADO	PJ1-39
CONSILIACION	PJ1-40
ENTRADA	PJ1-41

MODULO (A)

MODULO (C)

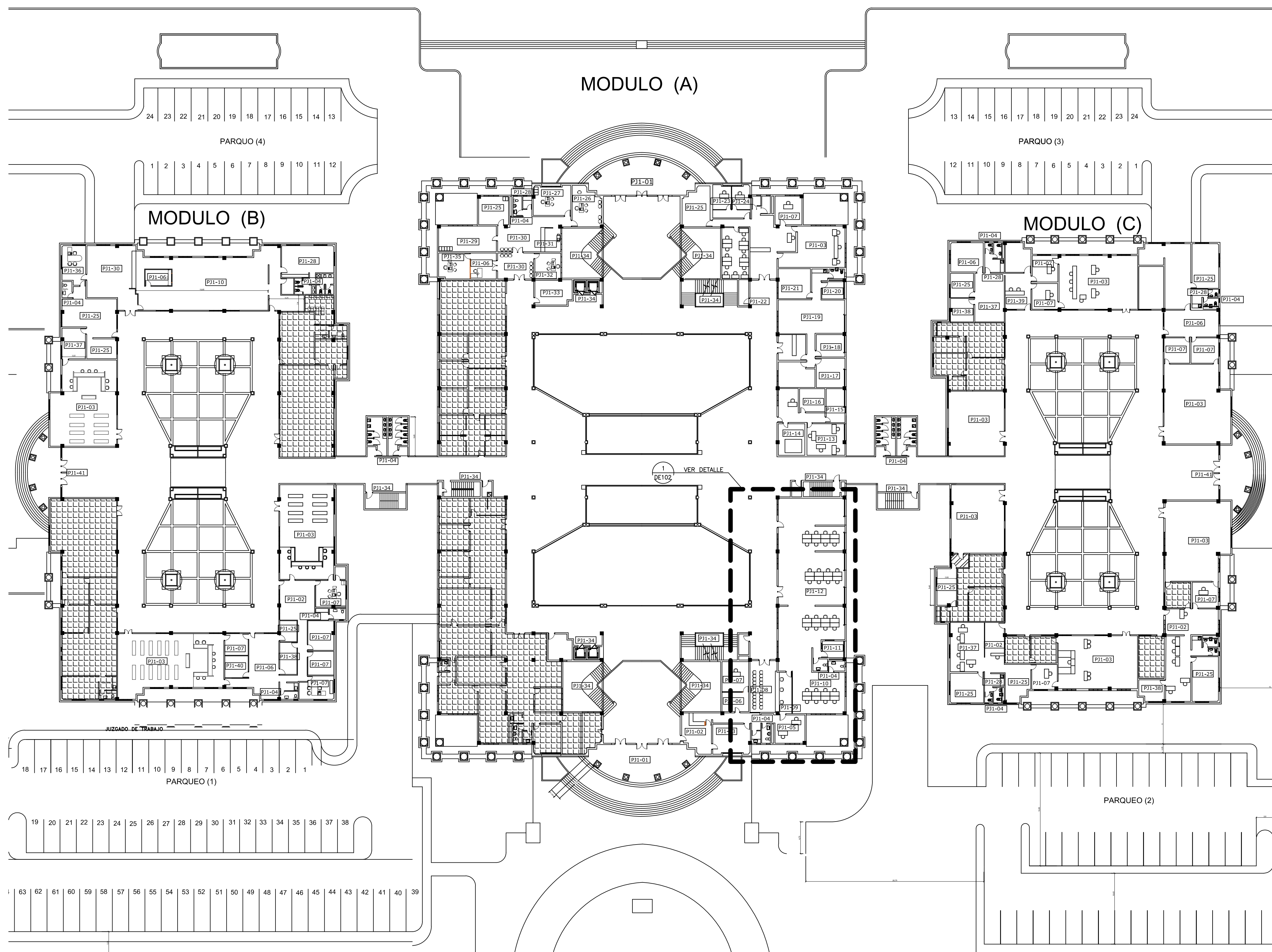

PLANTA ARQUITECTONICA EXISTENTE N1
ESCALA: 1:300

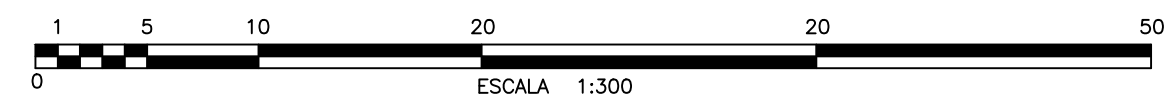



**REPÚBLICA DOMINICANA
CONSEJO DEL PODER JUDICIAL**

DIRECCIÓN GENERAL DE LA
ADMINISTRACIÓN Y CARRERA JUDICIAL
DIRECCIÓN DE INFRAESTRUCTURA FÍSICA

MAG. LUIS HENRY MOLINA
MAGISTRADO PRESIDENTE

ENCARGADOS

ARQ. MARCELLE LANDRÓN
CODIA:
DIRECTORA INFRAESTRUCTURA FÍSICA

ARQ. EDGAR DE LA ROSA
CODIA: 23161
GERENTE DE PROYECTOS

COLABORADORES

ARQ. CARMEN PEYNADO
CODIA 35739
COLABORACIÓN EN DISEÑO ARQUITECTÓNICO,
DIBUJO DE PLANOS Y MODELO TRIDIMENSIONAL

PROYECTO

**PALACIO DE JUSTICIA
SANTIAGO
ADECUACION DE ESPACIO DE
RECEPCION DE DOCUMENTOS**

UBICACIÓN

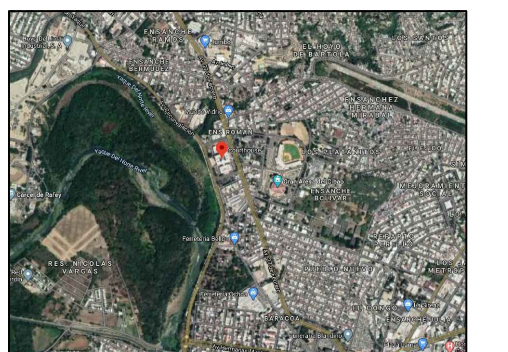

CONTENIDO

**PLANTA ARQUITECTONICA Y
DIMENSIONADA EXISTENTE**

ESTADO DEL PLANO

UBICACION ARCHIVO DIGITAL

EDICION

FECHA DE ACTUALIZACION **MAYO 2020**

FECHA ESCALA

05/05/2020 1:75

CAD No. CPJ.PJ.SC

PLANO No. A102

HOJA No. DE
05 10

LEYENDA ARQUITECTONICA EXISTENTE	
	MUROS, VENTANAS EXISTENTES
	COLUMNAS EXISTENTES
	ESPACIOS OCUPADOS POR EL MINISTERIO PUBLICO
	MUROS NUEVOS DE SHEETROCK
	CERRAMIENTO DE HUECOS

TABLA DE ESPACIOS PALACIO DE JUSTICIA	
DESCRIPCION DEL ESPACIO	CLAVE DE ESPACIO
ENTRADA PRINCIPAL	PJ1-01
RECEPCION	PJ1-02
DIGITALIZACION	PJ1-03
BAÑOS	PJ1-04
SALA DE AUDIENCIA	PJ1-05
SECRETARIA	PJ1-06
OFICINA DE JUEZ	PJ1-07
SALA DE ESPERA	PJ1-08
RECEPCION	PJ1-09
AUXILIARES	PJ1-10
ENCARGADOS	PJ1-11
OFICINISTAS	PJ1-12
SALA DE AUDIENCIA	PJ1-13
SERVIDOR	PJ1-14
DEPOSITO	PJ1-15
ENCARGADOS	PJ1-16
A4	PJ1-17
A3	PJ1-18
A1	PJ1-19
COMEDOR	PJ1-20
A2	PJ1-21
CUARTO ELECTRICO	PJ1-22
SALA DE AUDIENCIA	PJ1-23
JUEZ 6TA SALA	PJ1-24
JUEZ 5TA SALA	PJ1-25
VIGILANCIA	PJ1-26
INSPECTORIA	PJ1-27
COCINA	PJ1-28
COMEDOR	PJ1-29
SALA DE ESPERA	PJ1-30
CENTRAL TELEFONICA	PJ1-31
MANTENIMIENTO	PJ1-32
SALA DE AUDIENCIA	PJ1-33
ACCESOS VERTICALES	PJ1-34
ADMINISTRATIVO	PJ1-35
SALA DE REUNION	PJ1-36
OFICINISTAS	PJ1-37
COMEDOR	PJ1-38
COLEGIADO	PJ1-39
CONSILIACION	PJ1-40
ENTRADA	PJ1-41

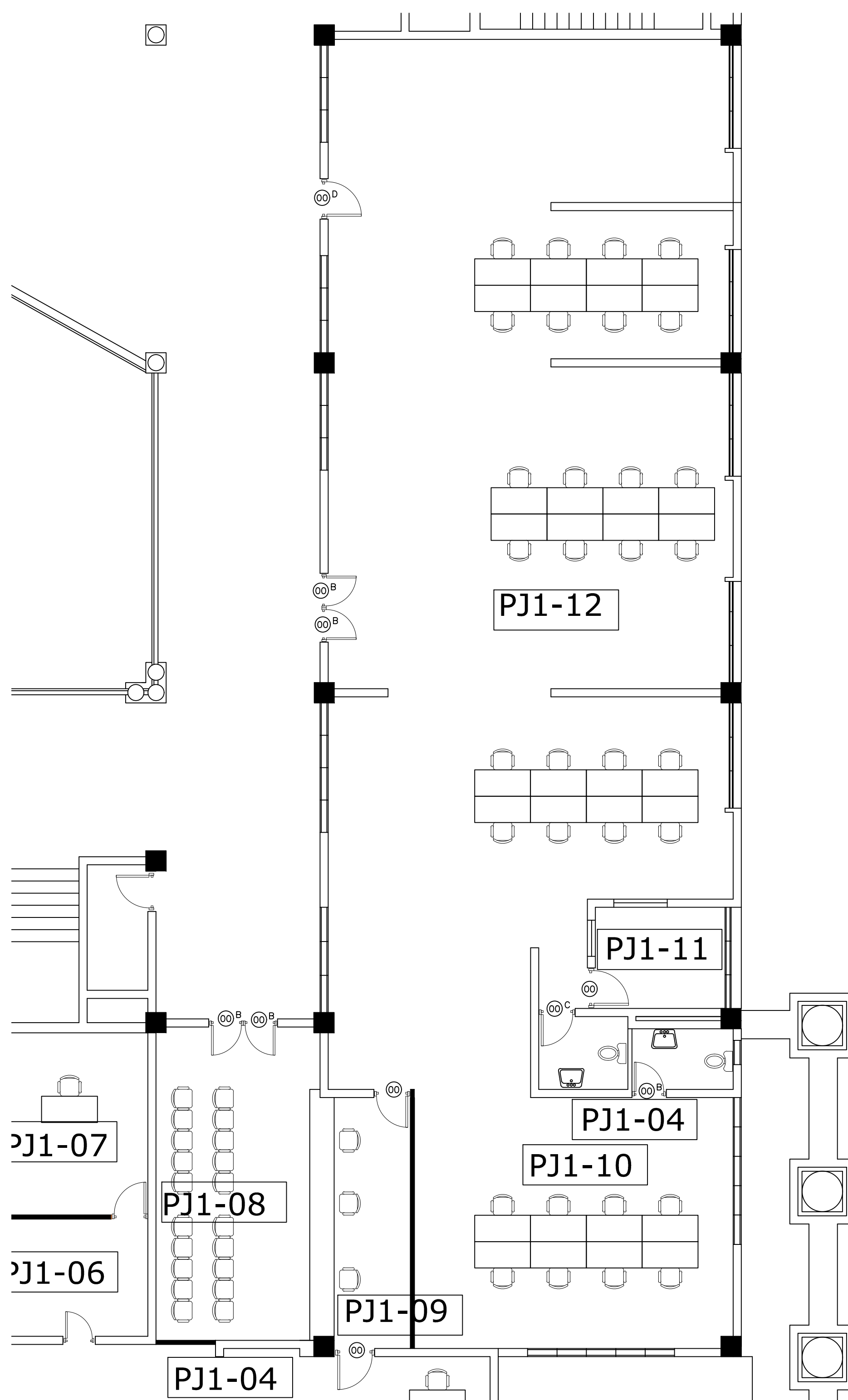

PLANTA ARQUITECTONICA EXISTENTE
ZONA A INTERVENIR
ESCALA: 1:75

1
A102

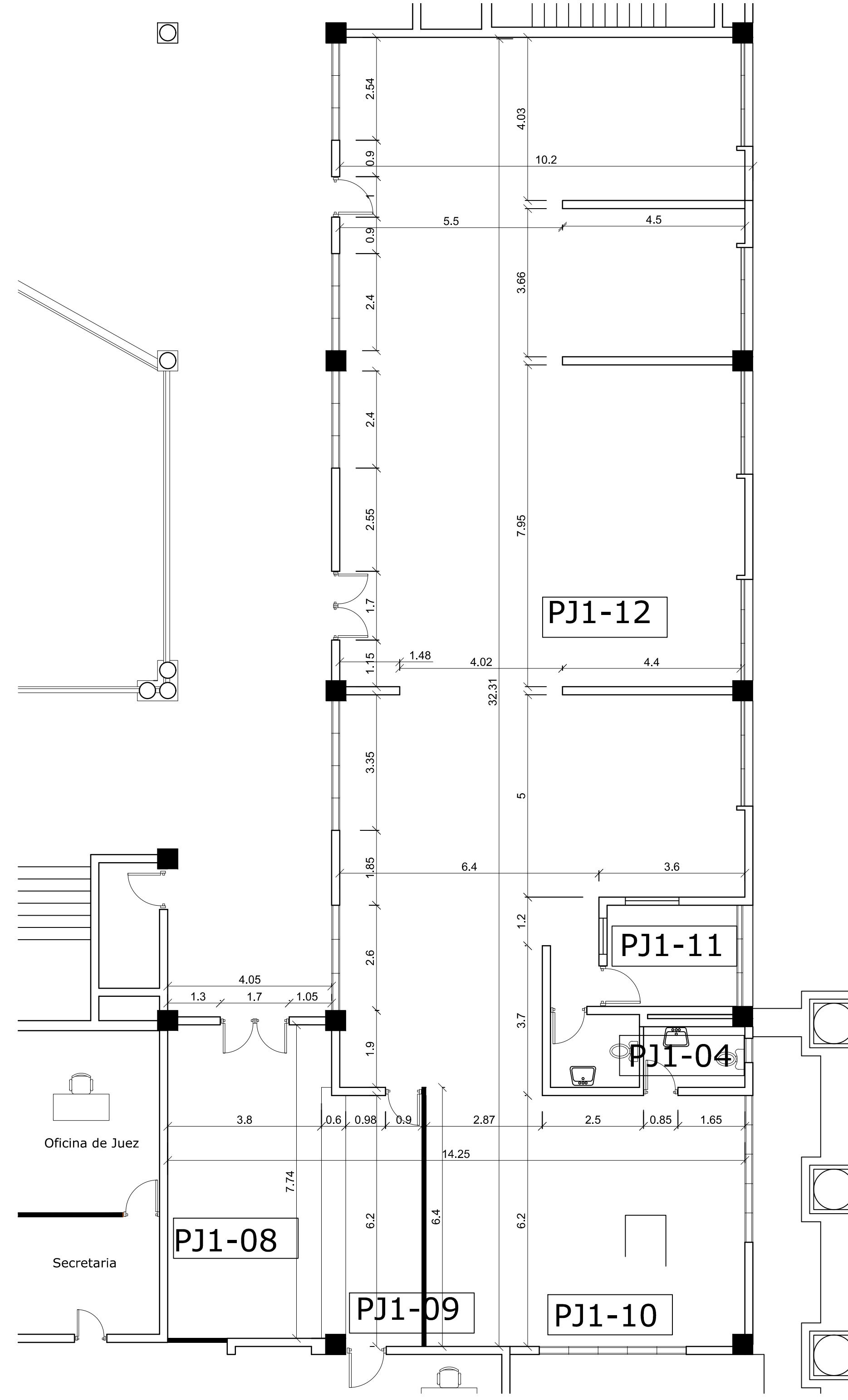

PLANTA DIMENSIONADA EXISTENTE
ZONA A INTERVENIR
ESCALA: 1:75

2
A102

TABLA DE PUERTAS								
PUERTA NO.	UBICACION	CANT.	ANCHO HUECO		MATERIAL	CERRADURA	BISAGRAS	OBSERVACIONES
			ANCHO	ALTURA				
⊙	PUERTAS EXISTENTES	3	---	---	CAOBA	---	---	PUERTAS A DESMONTAR
⊙ ^B	PUERTAS EXISTENTES	5	0.90	2.10	CAOBA	---	---	PUERTAS A DESMONTAR Y REALIZAR MANTENIMIENTO. SE DEBE PULIR, MASILLAR Y APLICAR PINTURA EN OLEO PARA MADERA
⊙ ^C	PUERTAS EXISTENTES	1	0.90	2.10	CAOBA	---	---	PUERTAS A DESMONTAR, REALIZAR MANTENIMIENTO Y REUBICAR. SE DEBE PULIR, MASILLAR Y APLICAR PINTURA EN OLEO PARA MADERA.
⊙ ^D	PUERTAS EXISTENTES	1	1.00	2.10	CAOBA	---	---	PUERTAS A DESMONTAR. REALIZAR MANTENIMIENTO. SE DEBE PULIR, MASILLAR Y APLICAR PINTURA EN OLEO PARA MADERA



ESCALA 1:75

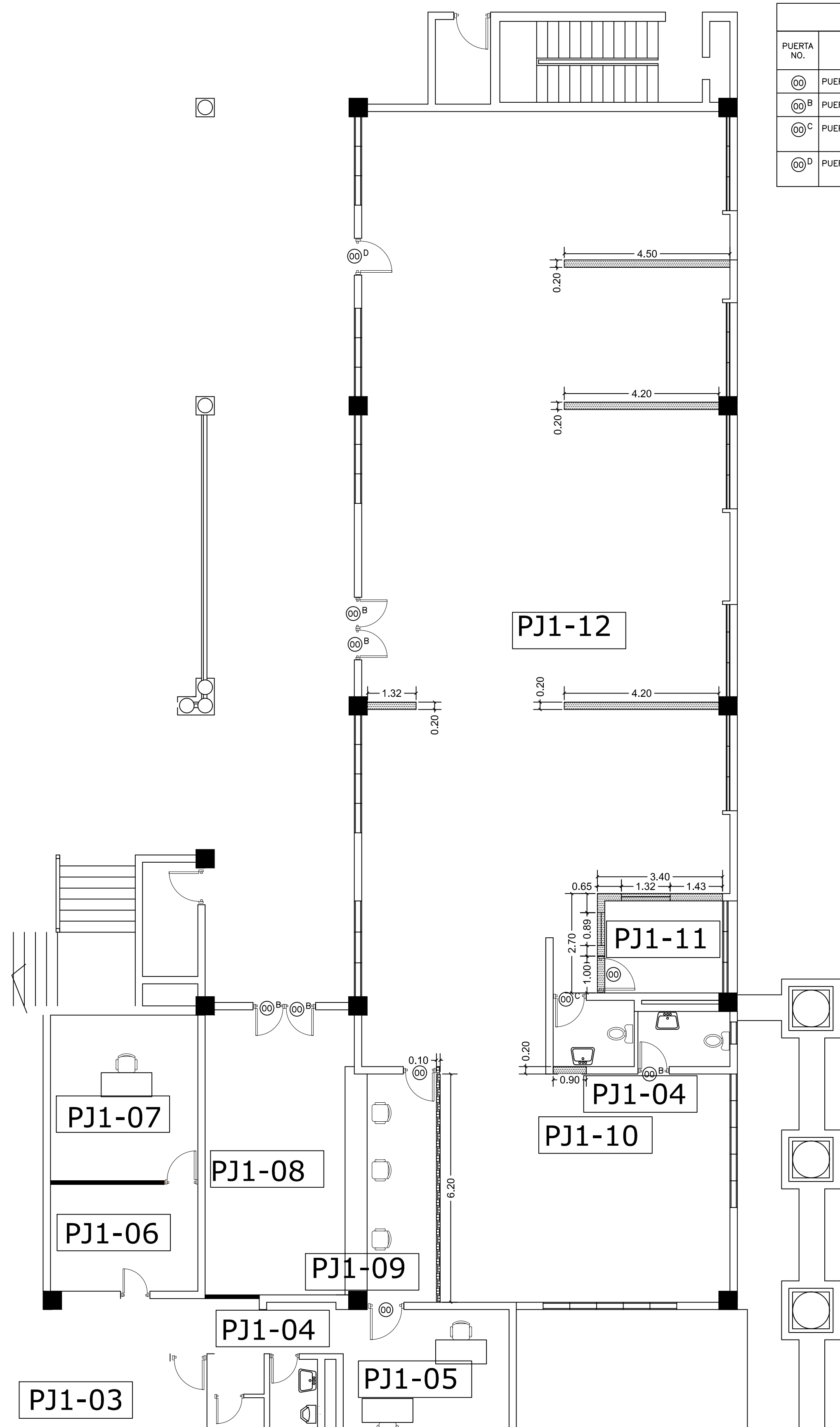

PLANTA DE DEMOLICION
ZONA A INTERVENIR
ESCALA: 1:75

TABLA DE PUERTAS								
PUERTA NO.	UBICACION	CANT.	ANCHO HUECO		MATERIAL	CERRADURA	BISAGRAS	OBSERVACIONES
			ANCHO	ALTURA				
00	PUERTAS EXISTENTES	3	---	---	CAOBA	-----	-----	PUERTAS A DESMONTAR
00 ^B	PUERTAS EXISTENTES	5	0.90	2.10	CAOBA	-----	-----	PUERTAS A DESMONTAR Y REALIZAR MANTENIMIENTO. SE DEBE PULIR, MASILLAR Y APLICAR PINTURA EN OLEO PARA MADERA.
00 ^C	PUERTAS EXISTENTES	1	0.90	2.10	CAOBA	-----	-----	PUERTAS A DESMONTAR, REALIZAR MANTENIMIENTO Y REUBICAR. SE DEBE PULIR, MASILLAR Y APLICAR PINTURA EN OLEO PARA MADERA.
00 ^D	PUERTAS EXISTENTES	1	1.00	2.10	CAOBA	-----	-----	PUERTAS A DESMONTAR, REALIZAR MANTENIMIENTO. SE DEBE PULIR, MASILLAR Y APLICAR PINTURA EN OLEO PARA MADERA.

LEYENDA ARQUITECTONICA EXISTENTE	
	MUROS, VENTANAS EXISTENTES
	COLUMNAS EXISTENTES
	ESPACIOS OCUPADOS POR EL MINISTERIO PUBLICO
	MUROS NUEVOS DE SHEETROCK
	CERRAMIENTO DE HUECOS
	DEMOLICION DE MUROS DE BLOCKS
	DEMOLICION DE MUROS DE SHEETROCK

TABLA DE ESPACIOS PALACIO DE JUSTICIA	
DESCRIPCION DEL ESPACIO	CLAVE DE ESPACIO
ENTRADA PRINCIPAL	PJ1-01
RECEPCION	PJ1-02
DIGITALIZACION	PJ1-03
BAÑOS	PJ1-04
SALA DE AUDIENCIA	PJ1-05
SECRETARIA	PJ1-06
OFICINA DE JUEZ	PJ1-07
SALA DE ESPERA	PJ1-08
RECEPCION	PJ1-09
AUXILIARES	PJ1-10
ENCARGADOS	PJ1-11
OFICINISTAS	PJ1-12
SALA DE AUDIENCIA	PJ1-13
SERVIDOR	PJ1-14
DEPOSITO	PJ1-15
ENCARGADOS	PJ1-16
A4	PJ1-17
A3	PJ1-18
A1	PJ1-19
COMEDOR	PJ1-20
A2	PJ1-21
CUARTO ELECTRICO	PJ1-22
SALA DE AUDIENCIA	PJ1-23
JUEZ 6TA SALA	PJ1-24
JUEZ 5TA SALA	PJ1-25
VIGILANCIA	PJ1-26
INSPECTORIA	PJ1-27
COCINA	PJ1-28
COMEDOR	PJ1-29
SALA DE ESPERA	PJ1-30
CENTRAL TELEFONICA	PJ1-31
MANTENIMIENTO	PJ1-32
SALA DE AUDIENCIA	PJ1-33
ACCESOS VERTICALES	PJ1-34
ADMINISTRATIVO	PJ1-35
SALA DE REUNION	PJ1-36
OFICINISTAS	PJ1-37
COMEDOR	PJ1-38
COLEGIADO	PJ1-39
CONSILIACION	PJ1-40
ENTRADA	PJ1-41

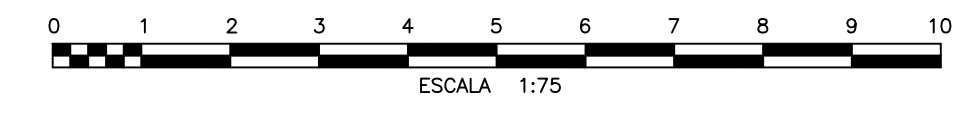

REPÚBLICA DOMINICANA
CONSEJO DEL PODER JUDICIAL
DIRECCIÓN GENERAL DE LA ADMINISTRACIÓN Y CARRERA JUDICIAL
DIRECCIÓN DE INFRAESTRUCTURA FISICA

MAG. LUIS HENRY MOLINA
MAGISTRADO PRESIDENTE

ENCARGADOS

ARQ. MARCELLE LANDRÓN
CODIA: DIRECTORA INFRAESTRUCTURA FISICA

ARQ. EDGAR DE LA ROSA
CODIA: 23161 GERENTE DE PROYECTOS

COLABORADORES

ARQ. CARMEN PEYNADO
CODIA 35739 COLABORACIÓN EN DISEÑO ARQUITECTÓNICO, DIBUJO DE PLANOS Y MODELO TRIDIMENSIONAL

PROYECTO

PALACIO DE JUSTICIA SANTIAGO
ADECUACION DE ESPACIO DE RECEPCION DE DOCUMENTOS

UBICACIÓN

CONTENIDO

PLANTA DE DEMOLICION

ESTADO DEL PLANO

UBICACION ARCHIVO DIGITAL

EDICION

FECHA DE ACTUALIZACION **MAYO 2020**

FECHA	ESCALA
05/05/2020	1:75

CAD No.

CPJ.PJ.SC

PLANO No. A103

HOJA No.	DE
06	10



REPÚBLICA DOMINICANA
CONSEJO DEL PODER JUDICIAL

DIRECCIÓN GENERAL DE LA
ADMINISTRACIÓN Y CARRERA JUDICIAL
DIRECCIÓN DE INFRAESTRUCTURA FÍSICA

MAG. LUIS HENRY MOLINA
MAGISTRADO PRESIDENTE

ENCARGADOS

ARQ. MARCELLE LANDRÓN
CODIA:
DIRECTORA INFRAESTRUCTURA FÍSICA

ARQ. EDGAR DE LA ROSA
CODIA: 23161
GERENTE DE PROYECTOS

COLABORADORES

ARQ. CARMEN PEYNADO
CODIA 35739
COLABORACIÓN EN DISEÑO ARQUITECTÓNICO,
DIBUJO DE PLANOS Y MODELO TRIDIMENSIONAL

PROYECTO

PALACIO DE JUSTICIA
SANTIAGO
ADECUACION DE ESPACIO DE
RECEPCION DE DOCUMENTOS

UBICACIÓN

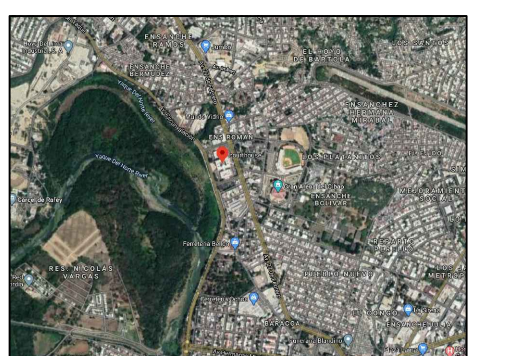

CONTENIDO

PLANTA ARQUITECTONICA Y
DIMENSIONADA PROPUESTA

ESTADO DEL PLANO

UBICACION ARCHIVO DIGITAL

EDICION

FECHA DE ACTUALIZACION **MAYO 2020**

FECHA **ESCALA**
05/05/2020 1:100

CAD No. **CPJ.PJ.SC**

PLANO No. A104

HOJA No. **DE**
07 **10**

TABLA DE ESPACIOS
PALACIO DE JUSTICIA

DESCRIPCION DEL ESPACIO	CLAVE DE ESPACIO
ENTRADA PRINCIPAL	PJ1-01
RECEPCION	PJ1-02
DIGITALIZACION	PJ1-03
BAÑOS	PJ1-04
SALA DE AUDIENCIA	PJ1-05
SECRETARIA	PJ1-06
OFICINA DE JUEZ	PJ1-07
SALA DE ESPERA	PJ1-08
RECEPCION	PJ1-09
AUXILIARES	PJ1-10
ENCARGADOS	PJ1-11
OFICINISTAS	PJ1-12
SALA DE AUDIENCIA	PJ1-13
SERVIDOR	PJ1-14
DEPOSITO	PJ1-15
ENCARGADOS	PJ1-16
A4	PJ1-17
A3	PJ1-18
A1	PJ1-19
COMEDOR	PJ1-20
A2	PJ1-21
CUARTO ELECTRICO	PJ1-22
SALA DE AUDIENCIA	PJ1-23
JUEZ 6TA SALA	PJ1-24
JUEZ 5TA SALA	PJ1-25
VIGILANCIA	PJ1-26
INSPECTORIA	PJ1-27
COCINA	PJ1-28
COMEDOR	PJ1-29
SALA DE ESPERA	PJ1-30
CENTRAL TELEFONICA	PJ1-31
MANTENIMIENTO	PJ1-32
SALA DE AUDIENCIA	PJ1-33
ACCESOS VERTICALES	PJ1-34
ADMINISTRATIVO	PJ1-35
SALA DE REUNION	PJ1-36
OFICINISTAS	PJ1-37
COMEDOR	PJ1-38
COLEGIADO	PJ1-39
CONSILIACION	PJ1-40
ENTRADA	PJ1-41
RECEPCION DE DOCUMENTOS	PJ1-42
ARCHIVO	PJ1-43

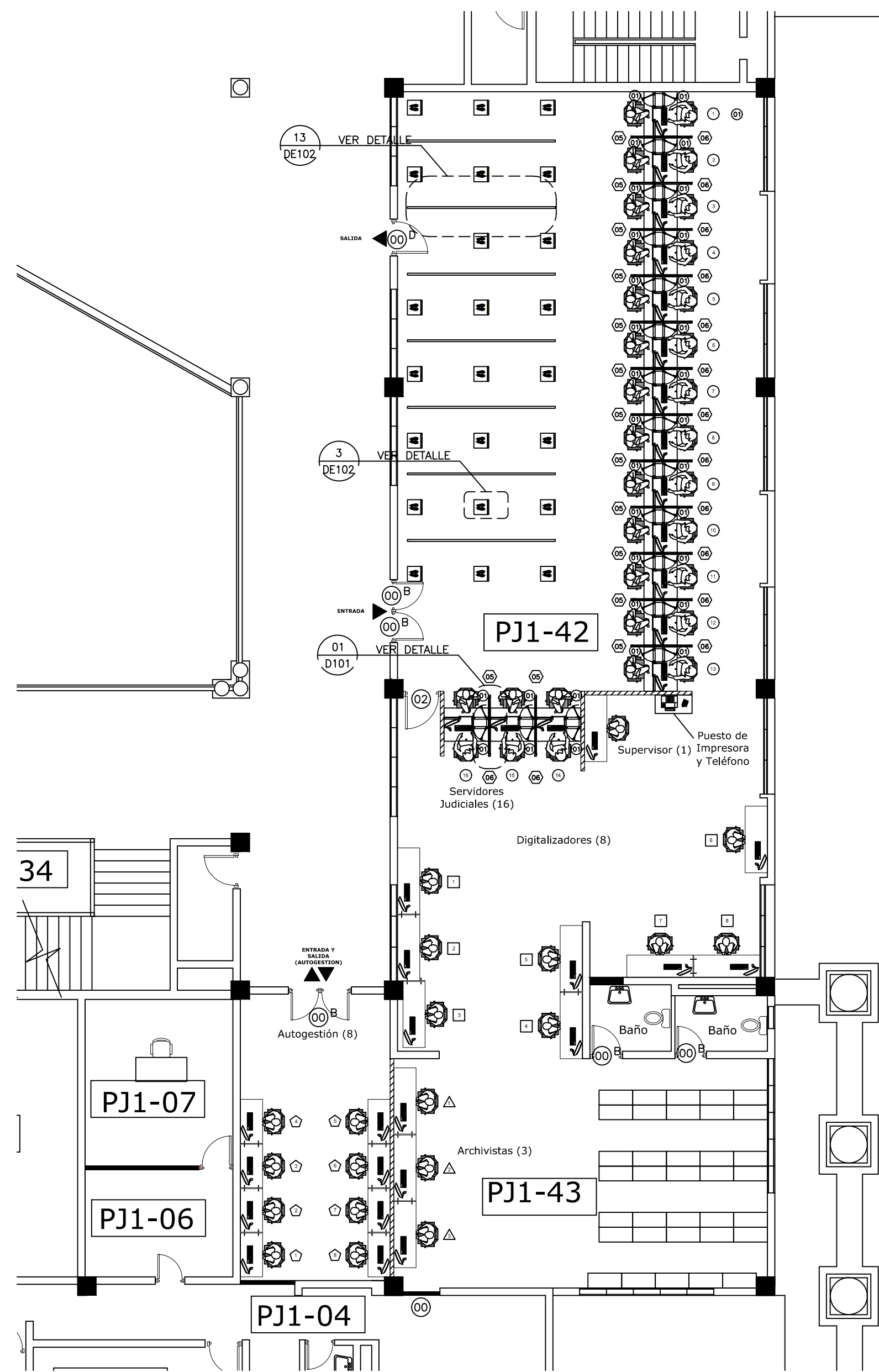

PLANTA ARQUITECTONICA
ZONA PROPUESTA
ESCALA: 1:100

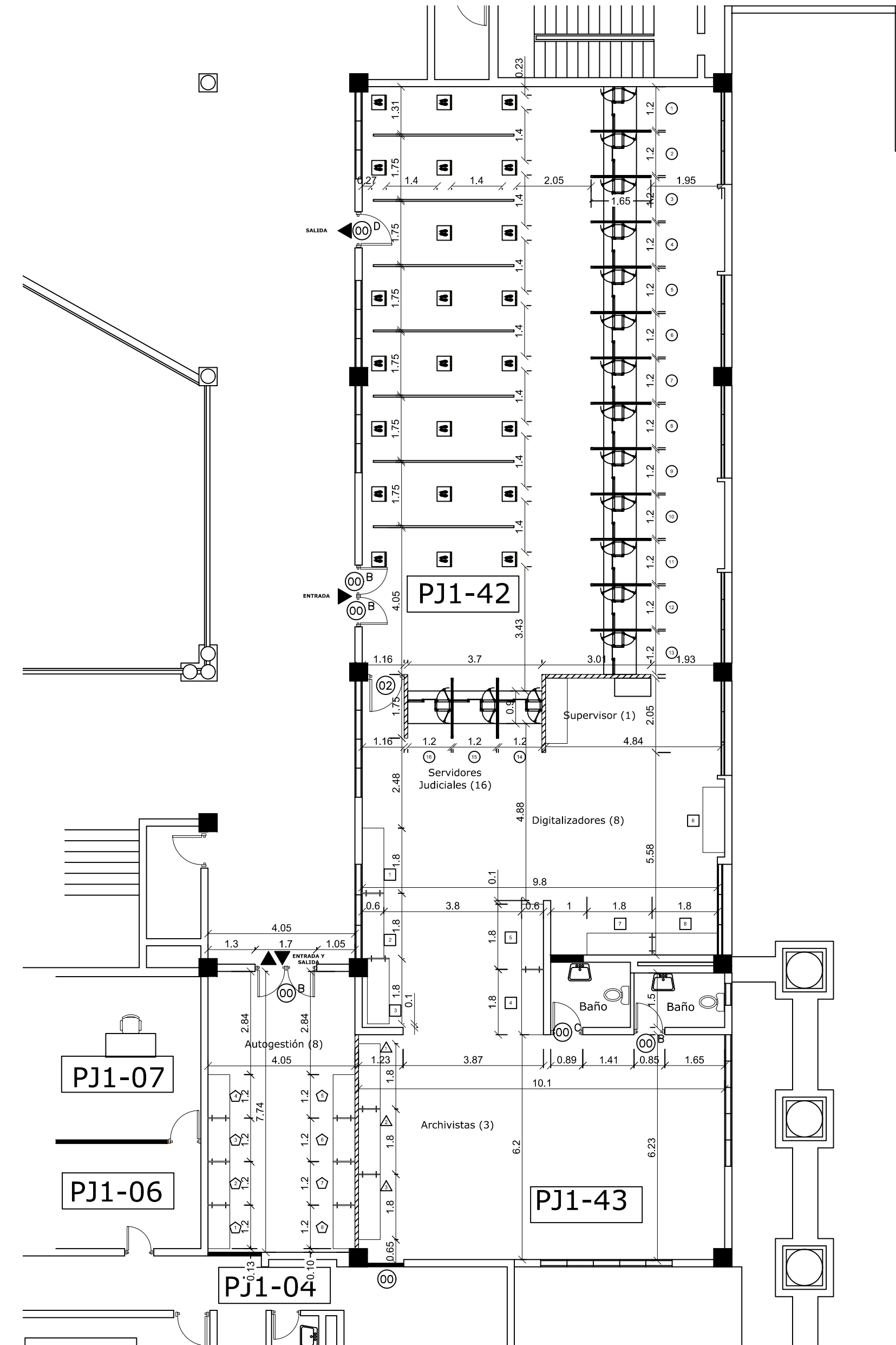

PLANTA DIMENSIONADA
ZONA PROPUESTA
ESCALA: 1:100

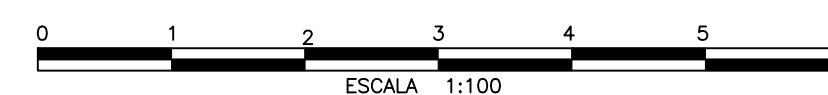

LEYENDA ARQUITECTONICA EXISTENTE

	MUROS, VENTANAS EXISTENTES
	COLUMNAS EXISTENTES
	ESPACIOS OCUPADOS POR EL MINISTERIO PUBLICO
	MUROS NUEVOS DE SHEETROCK
	CERRAMIENTO DE HUECOS
	DEMOLICION DE MUROS DE BLOCKS
	DEMOLICION DE MUROS DE SHEETROCK

TABLA DE VIDRIOS FIJOS

PUERTA NO.	UBICACION	CANT.	ANCHO HUECO		MATERIAL	CERRADURA	BISAGRAS	OBSERVACIONES
			ANCHO	ALTURA				
01	PASO DE DOCUMENTOS	16	0.35	0.67	ALUMINIO P40 Y VIDRIO	----	----	VIDRIO FIJO CON MARCOS DE ALUMINIO P40 ANODIZADO COLOR BLANCO Y VIDRIOS COLOR NATURAL TRANSLUCIDOS DE 3/8" DE ESPESOR.
02	PASO DE DOCUMENTOS	16	1.20	0.30	ALUMINIO P40 Y VIDRIO	----	----	VIDRIO FIJO CON MARCOS DE ALUMINIO P40 ANODIZADO COLOR BLANCO Y VIDRIOS COLOR NATURAL TRANSLUCIDOS DE 3/8" DE ESPESOR.
03	PASO DE DOCUMENTOS	16	0.25	1.17	ALUMINIO P40 Y VIDRIO	----	----	VIDRIO FIJO CON MARCOS DE ALUMINIO P40 ANODIZADO COLOR BLANCO Y VIDRIOS COLOR NATURAL TRANSLUCIDOS DE 3/8" DE ESPESOR.
04	PASO DE DOCUMENTOS	16	0.40	1.22	ALUMINIO P40 Y VIDRIO	----	----	VIDRIO FIJO FLOTANTE COLOR NATURAL TRANSLUCIDOS DE 3/8" DE ESPESOR ESPACIADO 3/4" PARA TRANSMISION DE VOZ, CON TAPONES EN ACERO INOXIDABLE CEPILLADOS, HUECOS DE 5/16"
05	DIVISOR DE POSICIONES	14	0.70	2.40	ALUMINIO P40 Y VIDRIO	----	----	VIDRIO FIJO CON MARCOS DE ALUMINIO P40 ANODIZADO COLOR BLANCO Y VIDRIOS COLOR NATURAL TRANSLUCIDOS DE 3/8" DE ESPESOR.
06	DIVISOR DE POSICIONES	14	1.25	2.40	ALUMINIO P40 Y VIDRIO	----	----	VIDRIO FIJO CON MARCOS DE ALUMINIO P40 ANODIZADO COLOR BLANCO Y VIDRIOS COLOR NATURAL TRANSLUCIDOS DE 3/8" DE ESPESOR.

TABLA DE PUERTAS

PUERTA NO.	UBICACION	CANT.	ANCHO	ALTURA	MATERIAL	CERRADURA	BISAGRAS	OBSERVACIONES
00	PUERTAS EXISTENTES	3	----	----	CAOBA	----	----	PUERTAS A DESMONTAR
00B	PUERTAS EXISTENTES	5	0.90	2.10	CAOBA	----	----	PUERTAS A DESMONTAR Y REALIZAR MANTENIMIENTO. SE DEBE PULIR, MASILLAR Y APLICAR PINTURA EN OLEO PARA MADERA
00C	PUERTAS EXISTENTES	1	0.90	2.10	CAOBA	----	----	PUERTAS A DESMONTAR, REALIZAR MANTENIMIENTO Y REUBICAR. SE DEBE PULIR, MASILLAR Y APLICAR PINTURA EN OLEO PARA MADERA
00D	PUERTAS EXISTENTES	1	1.00	2.10	CAOBA	----	----	PUERTAS A DESMONTAR, REALIZAR MANTENIMIENTO. SE DEBE PULIR, MASILLAR Y APLICAR PINTURA EN OLEO PARA MADERA
01	PASO DE DOCUMENTOS	32	0.35	0.55	ALUMINIO Y VIDRIO	HEAVY DUTY DE CLINDRO CON MANUA DE ACERO INOXIDABLE TIPO "L" DE 1/2" DE PROYECCION	EN ACERO INOXIDABLE, PARA PUERTAS DE ALUMINIO CON CANAL DE 16 MM. CANTIDAD: 2	PUERTA NUEVA SIMPLE BATEANTE, CON MARCOS DE ALUMINIO ANODIZADO COLOR BLANCO Y VIDRIOS COLOR NATURAL TRANSLUCIDOS DE 3/8" DE ESPESOR.
02	PUERTAS NUEVAS	1	1.00	2.10	CAOBA	----	----	PUERTAS NUEVAS DE MADERA IGUAL A LAS EXISTENTES

LEYENDA ARQUITECTONICA EXISTENTE	
	MUROS, VENTANAS EXISTENTES
	COLUMNAS EXISTENTES
	ESPACIOS OCUPADOS POR EL MINISTERIO PUBLICO
	MUROS NUEVOS DE SHEETROCK
	CERRAMIENTO DE HUECOS
	DEMOLICION DE MUROS DE BLOCKS
	DEMOLICION DE MUROS DE SHEETROCK

TABLA DE ESPACIOS PALACIO DE JUSTICIA	
DESCRIPCION DEL ESPACIO	CLAVE DE ESPACIO
ENTRADA PRINCIPAL	PJ1-01
RECEPCION	PJ1-02
DIGITALIZACION	PJ1-03
BAÑOS	PJ1-04
SALA DE AUDIENCIA	PJ1-05
SECRETARIA	PJ1-06
OFICINA DE JUEZ	PJ1-07
SALA DE ESPERA	PJ1-08
RECEPCION	PJ1-09
AUXILIARES	PJ1-10
ENCARGADOS	PJ1-11
OFICINISTAS	PJ1-12
SALA DE AUDIENCIA	PJ1-13
SERVIDOR	PJ1-14
DEPOSITO	PJ1-15
ENCARGADOS	PJ1-16
A4	PJ1-17
A3	PJ1-18
A1	PJ1-19
COMEDOR	PJ1-20
A2	PJ1-21
CUARTO ELECTRICO	PJ1-22
SALA DE AUDIENCIA	PJ1-23
JUEZ 6TA SALA	PJ1-24
JUEZ 5TA SALA	PJ1-25
VIGILANCIA	PJ1-26
INSPECTORIA	PJ1-27
COCINA	PJ1-28
COMEDOR	PJ1-29
SALA DE ESPERA	PJ1-30
CENTRAL TELEFONICA	PJ1-31
MANTENIMIENTO	PJ1-32
SALA DE AUDIENCIA	PJ1-33
ACCESOS VERTICALES	PJ1-34
ADMINISTRATIVO	PJ1-35
SALA DE REUNION	PJ1-36
OFICINISTAS	PJ1-37
COMEDOR	PJ1-38
COLEGIADO	PJ1-39
CONSILIACION	PJ1-40
ENTRADA	PJ1-41

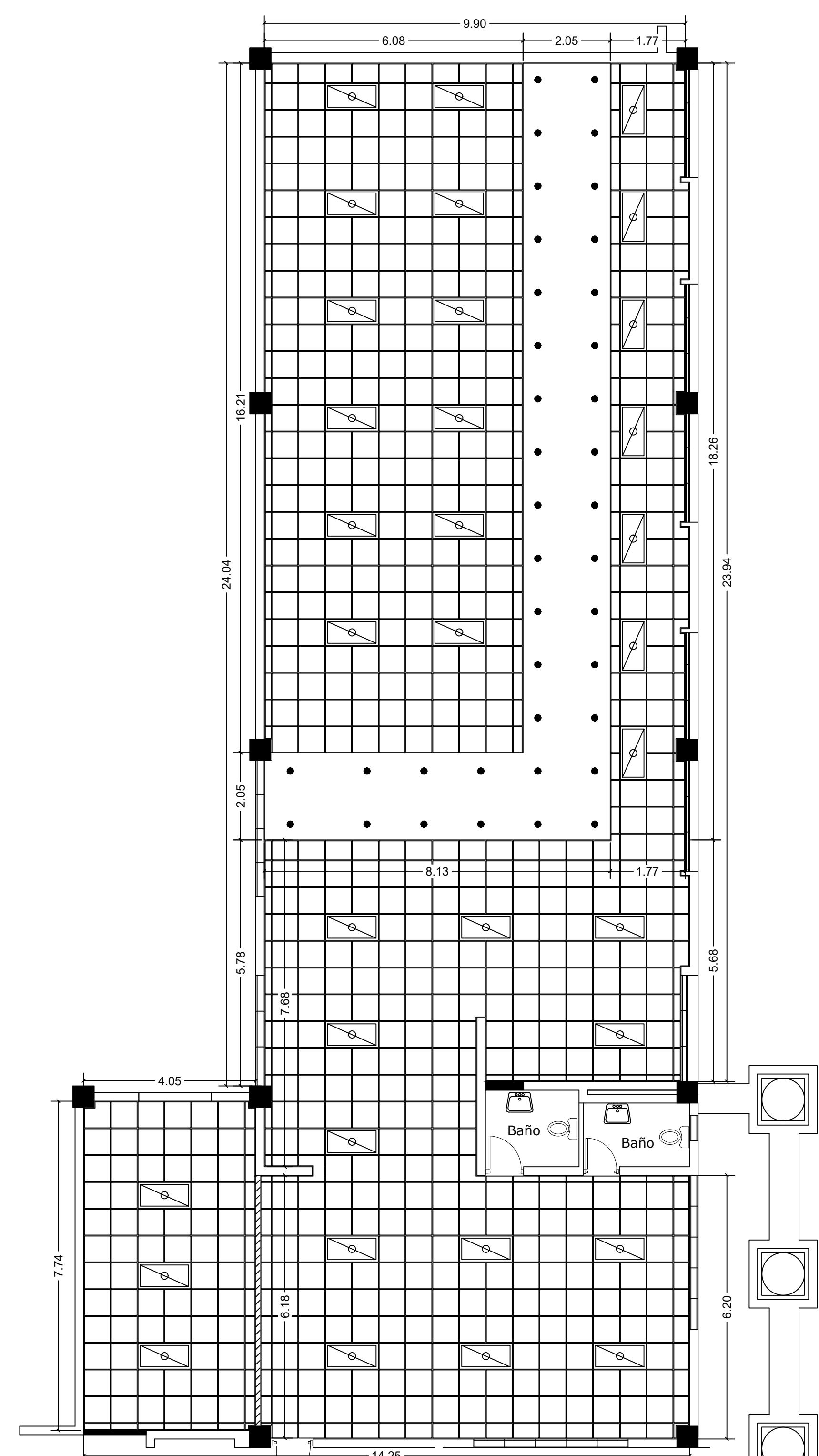

PLANTA DE PLAFONES ZONA PROPUESTA
ESCALA: 1:75

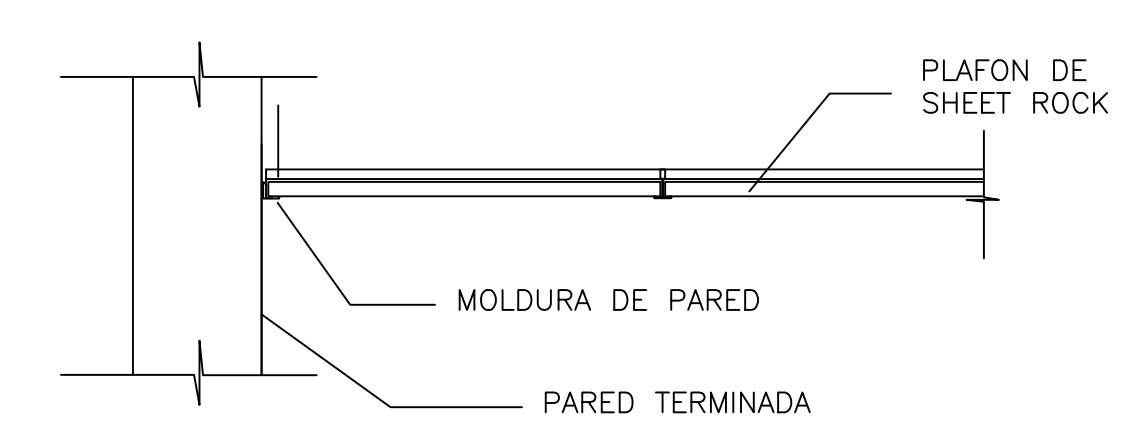

DETALLE SUSPENSION DE PLAFONES
ESCALA: NA

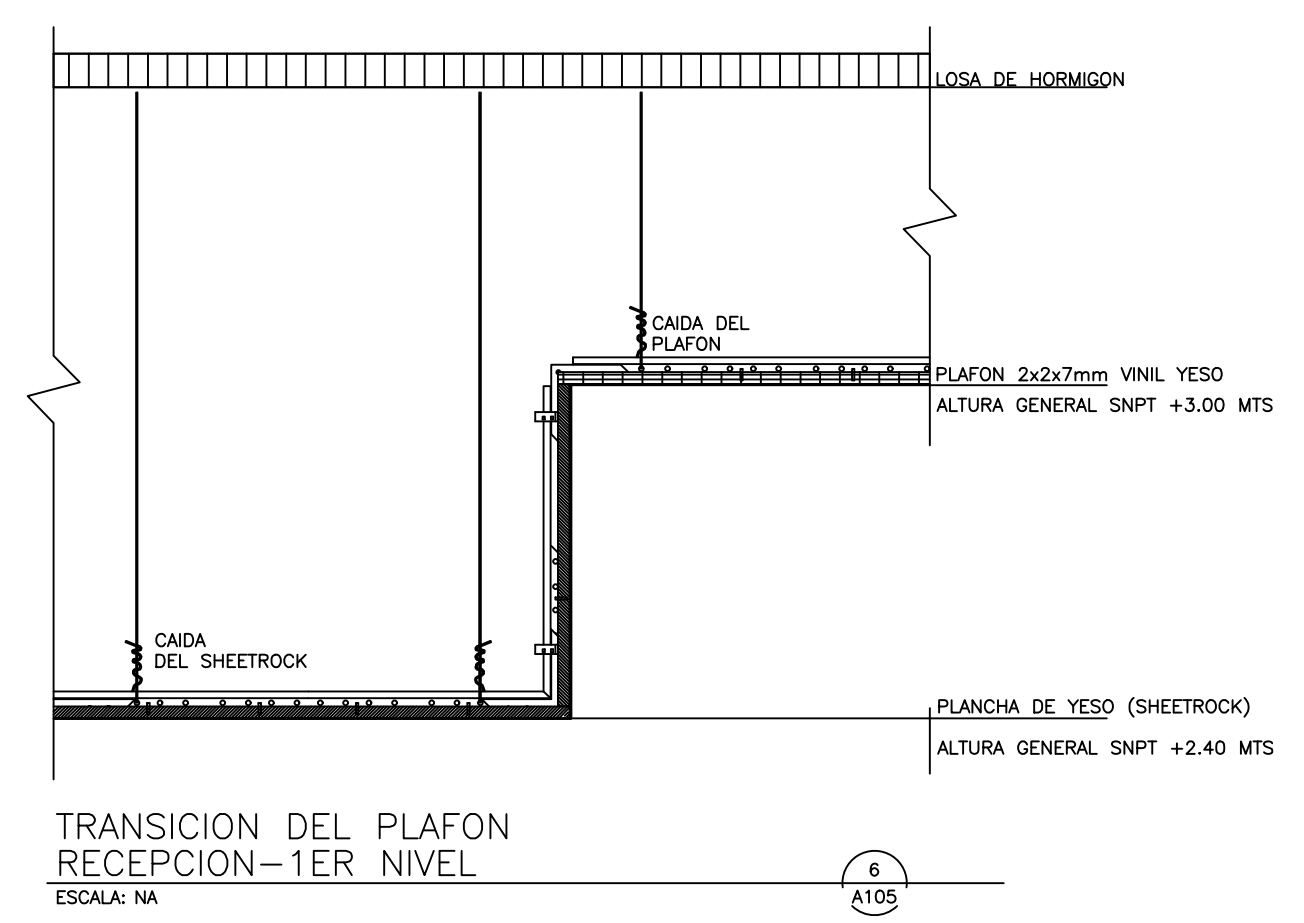

TRANSICION DEL PLAFON RECEPCION-1ER NIVEL
ESCALA: NA

NOTAS GENERALES DE PLAFON SUSPENDIDO

- EL TECHO SUSPENDIDO SERA EN PLAFON VINIL YESO 2x2x7mm, COLOR BLANCO PRE -TERMINADO. LA ALTURA GENERAL SERA DE 3 METROS DESDE EL NIVEL DE PISO TERMINADO.
- EL SISTEMA DE SUSPENSION DEBERA SER UNA CUADRICULA DE METAL ESTANDAR DE COLOR BLANCO PRE-TERMINADO.
- EL SOPORTE DEBERA SER ALAMBRE DESTEMPLADO CALIBRE #12, FIJADO A LAS "T'S" PRINCIPALES Y A LOS ELEMENTOS DE ESTRUCTURA DEL TECHO, A 1219MM (48") O.C. DE ESPACIAMIENTO MAXIMO.

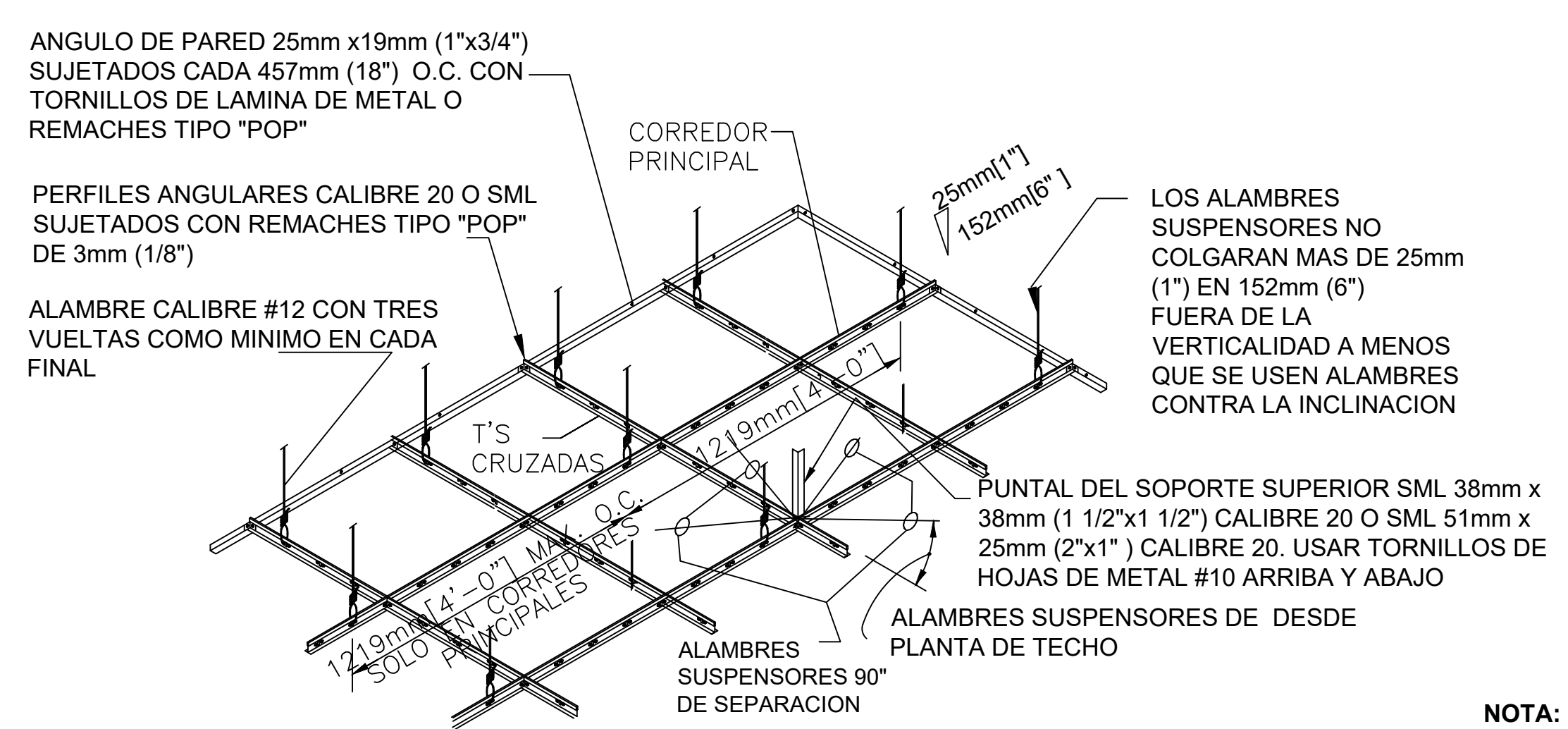

DETALLE TIPICO PLAFONES
ESCALA: NA

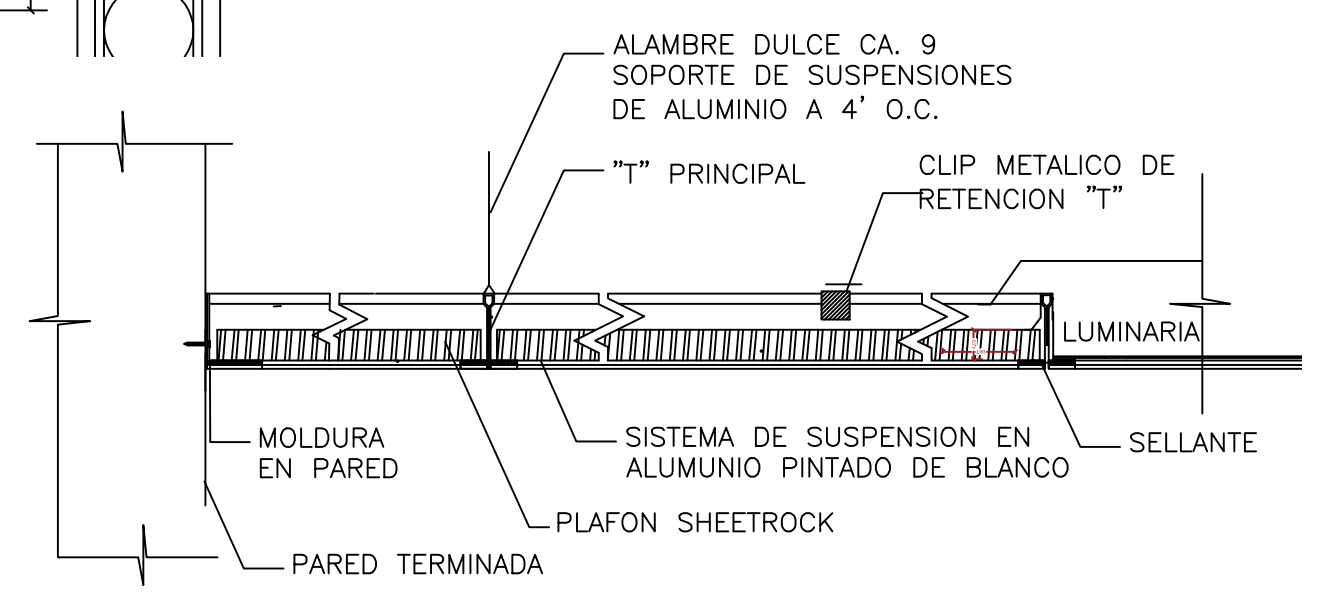

DETALLE INSTALACION DE PLAFONES
ESCALA: NA

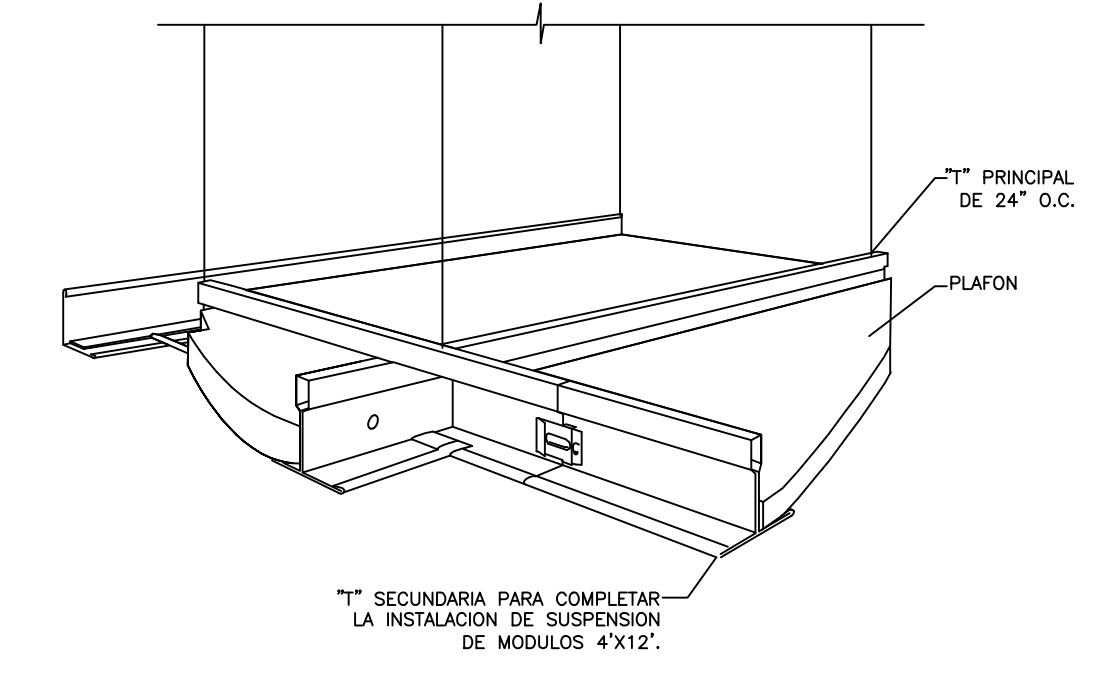

DETALLE SUSPENSION DE PLAFONES
ESCALA: NA

LEYENDA DE PLAFONES	
	PLAFOND EN VINIL - YESO CON LAMINA DE PROTECCION LADO SUPERIOR METALIZADO 2'X2'. INCLUYE SISTEMA DE SUSPENSION ESTANDAR. ÁREA= 279.65 m ²
	PLAFOND EN YESO, INCLUYE SISTEMA DE SUSPENSION STANDARD AREA= 51.24 m ²
	LUMINARIA 2'X2' DE PLAFOND. 3 TUBOS TIPO T8 LED
	LUMINARIA 2'X4' DE PLAFOND. 3 TUBOS TIPO T8 LED
	LUMINARIA OJO DE BUEY TIPO PANEL DE 6", 4500K, 18W



REPÚBLICA DOMINICANA
CONSEJO DEL PODER JUDICIAL

DIRECCIÓN GENERAL DE LA ADMINISTRACIÓN Y CARRERA JUDICIAL
DIRECCIÓN DE INFRAESTRUCTURA FISICA

MAG. LUIS HENRY MOLINA
MAGISTRADO PRESIDENTE

ENCARGADOS
ARQ. MARCELLE LANDRÓN
CODIA: DIRECTORA INFRAESTRUCTURA FISICA

ARQ. EDGAR DE LA ROSA
CODIA: 23161 GERENTE DE PROYECTOS

COLABORADORES
ARQ. CARMEN PEYNADO
CODIA 35739 COLABORACIÓN EN DISEÑO ARQUITECTÓNICO, DIBUJO DE PLANOS Y MODELO TRIDIMENSIONAL

PROYECTO
PALACIO DE JUSTICIA SANTIAGO
ADECUACION DE ESPACIO DE RECEPCION DE DOCUMENTOS
UBICACIÓN

CONTENIDO
PLANTA DE PLAFONES

ESTADO DEL PLANO
UBICACION ARCHIVO DIGITAL
EDICION

FECHA DE ACTUALIZACION MAYO 2020
FECHA 05/05/2020
ESCALA 1:75

CAD No. CPJ.PJ.SC

PLANO No. A105
HOJA No. 08 DE 10



**REPÚBLICA DOMINICANA
CONSEJO DEL PODER JUDICIAL**

DIRECCIÓN GENERAL DE LA
ADMINISTRACIÓN Y CARRERA JUDICIAL
DIRECCIÓN DE INFRAESTRUCTURA FÍSICA

MAG. LUIS HENRY MOLINA
MAGISTRADO PRESIDENTE

ENCARGADOS

ARQ. MARCELLE LANDRÓN
CODIA:
DIRECTORA INFRAESTRUCTURA FÍSICA

ARQ. EDGAR DE LA ROSA
CODIA: 23161
GERENTE DE PROYECTOS

COLABORADORES

ARQ. CARMEN PEYNADO
CODIA 35739
COLABORACIÓN EN DISEÑO ARQUITECTÓNICO,
DIBUJO DE PLANOS Y MODELO TRIDIMENSIONAL

PROYECTO

**PALACIO DE JUSTICIA
SANTIAGO
ADECUACION DE ESPACIO DE
RECEPCION DE DOCUMENTOS**

UBICACIÓN

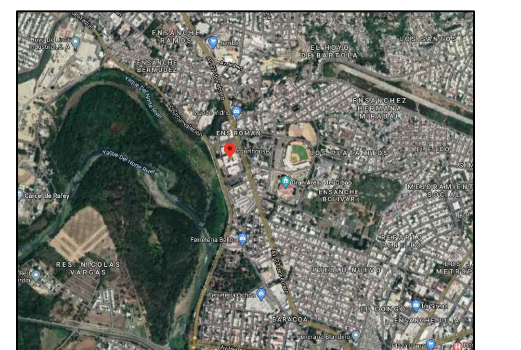

CONTENIDO

**DETALLE MUEBLE Y
ESTRUCTURA DE VIDRIO**

ESTADO DEL PLANO

UBICACION ARCHIVO DIGITAL

EDICION

FECHA DE ACTUALIZACION **MAYO 2020**

FECHA 05/05/2020 **ESCALA** 1:25

CAD No. CPJ.PJ.SC

PLANO No. DE101

HOJA No. 09 **DE** 10

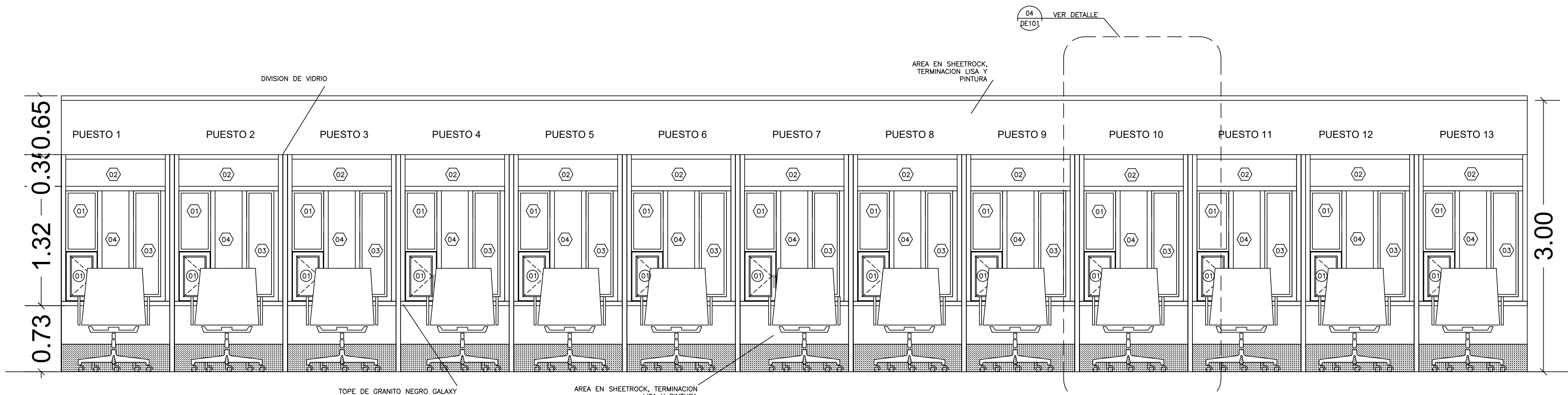

ELEVACION 1 RECEPCION
ESCALA: 1:25

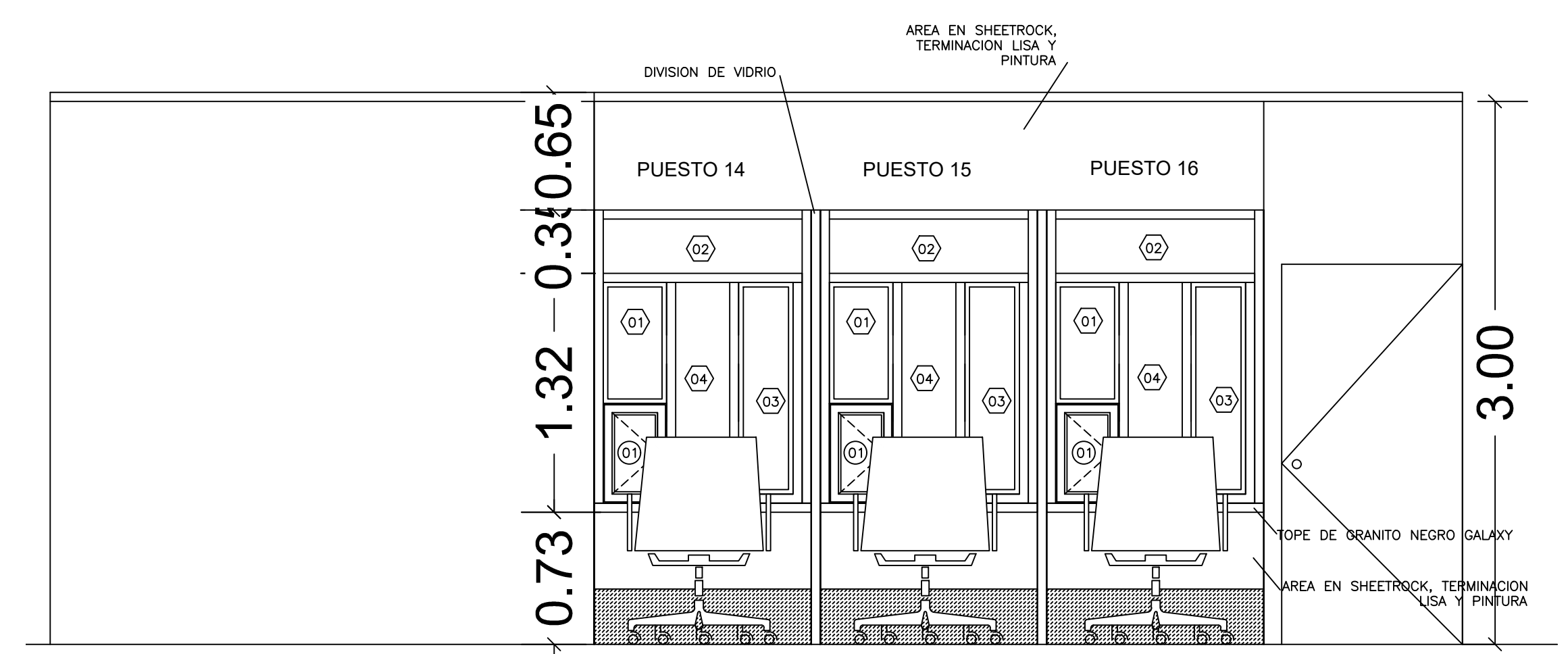

ELEVACION 2 RECEPCION
ESCALA: 1:25



TABLA DE PUERTAS								
PUERTA NO.	UBICACION	CANT.	ANCHO HUECO		MATERIAL	CERRADURA	BISAGRAS	OBSERVACIONES
			ANCHO	ALTURA				
00	PUERTAS EXISTENTES	3	---	---	CAOBA	-----	-----	PUERTAS A DESMONTAR
00B	PUERTAS EXISTENTES	5	0.90	2.10	CAOBA	-----	-----	PUERTAS A DESMONTAR Y REALIZAR MANTENIMIENTO. SE DEBE PULIR, MASILLAR Y APLICAR PINTURA EN OLEO PARA MADERA
00C	PUERTAS EXISTENTES	1	0.90	2.10	CAOBA	-----	-----	PUERTAS A DESMONTAR, REALIZAR MANTENIMIENTO Y REUBICAR. SE DEBE PULIR, MASILLAR Y APLICAR PINTURA EN OLEO PARA MADERA
00D	PUERTAS EXISTENTES	1	1.00	2.10	CAOBA	-----	-----	PUERTAS A DESMONTAR, REALIZAR MANTENIMIENTO. SE DEBE PULIR, MASILLAR Y APLICAR PINTURA EN OLEO PARA MADERA
01	PASO DE DOCUMENTOS	32	0.35	0.55	ALUMINIO Y VIDRIO	HEAVY DUTY DE CILINDRO CON MANILLA DE ACERO INOXIDABLE TIPO "L" DE 1/2" DE PROYECCION	EN ACERO INOXIDABLE PARA PUERTAS DE ALUMINIO CON CANAL DE 16 MM. CANTIDAD: 2	PUERTA NUEVA SIMPLE BATEANTE, CON MARCOS DE ALUMINIO ANODIZADO COLOR BLANCO Y VIDRIOS COLOR NATURAL TRANSLUCIDOS DE 3/8" DE ESPESOR.
02	PUERTAS NUEVAS	1	1.00	2.10	CAOBA	-----	-----	PUERTAS NUEVAS DE MADERA IGUAL A LAS EXISTENTES

TABLA DE VIDRIOS FIJOS								
PUERTA NO.	UBICACION	CANT.	ANCHO HUECO		MATERIAL	CERRADURA	BISAGRAS	OBSERVACIONES
			ANCHO	ALTURA				
01	PASO DE DOCUMENTOS	16	0.35	0.67	ALUMINIO P40 Y VIDRIO	-----	-----	VIDRIO FIJO CON MARCOS DE ALUMINIO P40 ANODIZADO COLOR BLANCO Y VIDRIOS COLOR NATURAL TRANSLUCIDOS DE 3/8" DE ESPESOR.
02	PASO DE DOCUMENTOS	16	1.20	0.30	ALUMINIO P40 Y VIDRIO	-----	-----	VIDRIO FIJO CON MARCOS DE ALUMINIO P40 ANODIZADO COLOR BLANCO Y VIDRIOS COLOR NATURAL TRANSLUCIDOS DE 3/8" DE ESPESOR.
03	PASO DE DOCUMENTOS	16	0.25	1.17	ALUMINIO P40 Y VIDRIO	-----	-----	VIDRIO FIJO CON MARCOS DE ALUMINIO P40 ANODIZADO COLOR BLANCO Y VIDRIOS COLOR NATURAL TRANSLUCIDOS DE 3/8" DE ESPESOR.
04	PASO DE DOCUMENTOS	16	0.40	1.22	ALUMINIO P40 Y VIDRIO	-----	-----	VIDRIO FIJO CON MARCOS DE ALUMINIO P40 ANODIZADO COLOR BLANCO Y VIDRIOS COLOR NATURAL TRANSLUCIDOS DE 3/8" DE ESPESOR.
05	DIVISOR DE POSICIONES	14	0.70	2.40	ALUMINIO P40 Y VIDRIO	-----	-----	VIDRIO FIJO CON MARCOS DE ALUMINIO P40 ANODIZADO COLOR BLANCO Y VIDRIOS COLOR NATURAL TRANSLUCIDOS DE 3/8" DE ESPESOR.
06	DIVISOR DE POSICIONES	14	1.25	2.40	ALUMINIO P40 Y VIDRIO	-----	-----	VIDRIO FIJO CON MARCOS DE ALUMINIO P40 ANODIZADO COLOR BLANCO Y VIDRIOS COLOR NATURAL TRANSLUCIDOS DE 3/8" DE ESPESOR.



ELEVACION 3 RECEPCION
ESCALA: 1:25

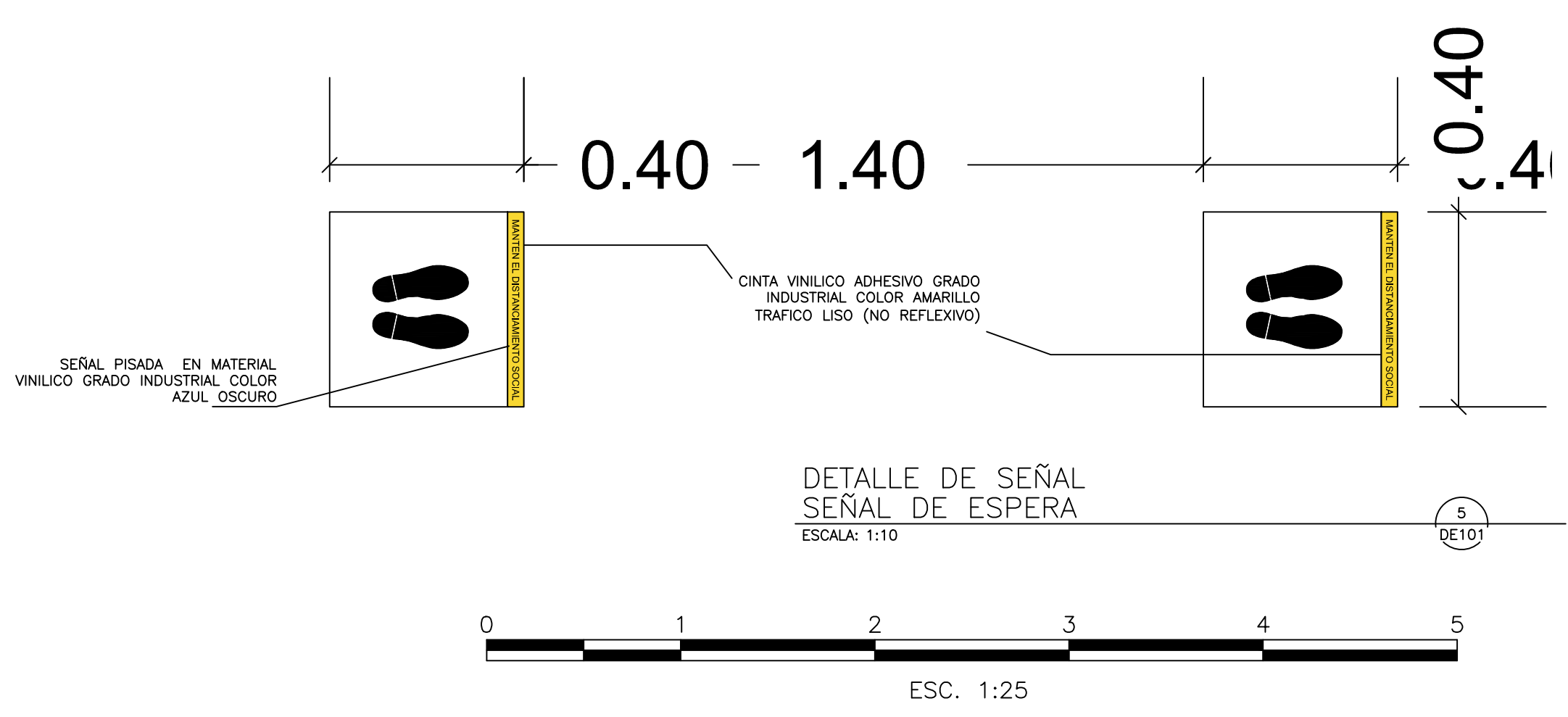
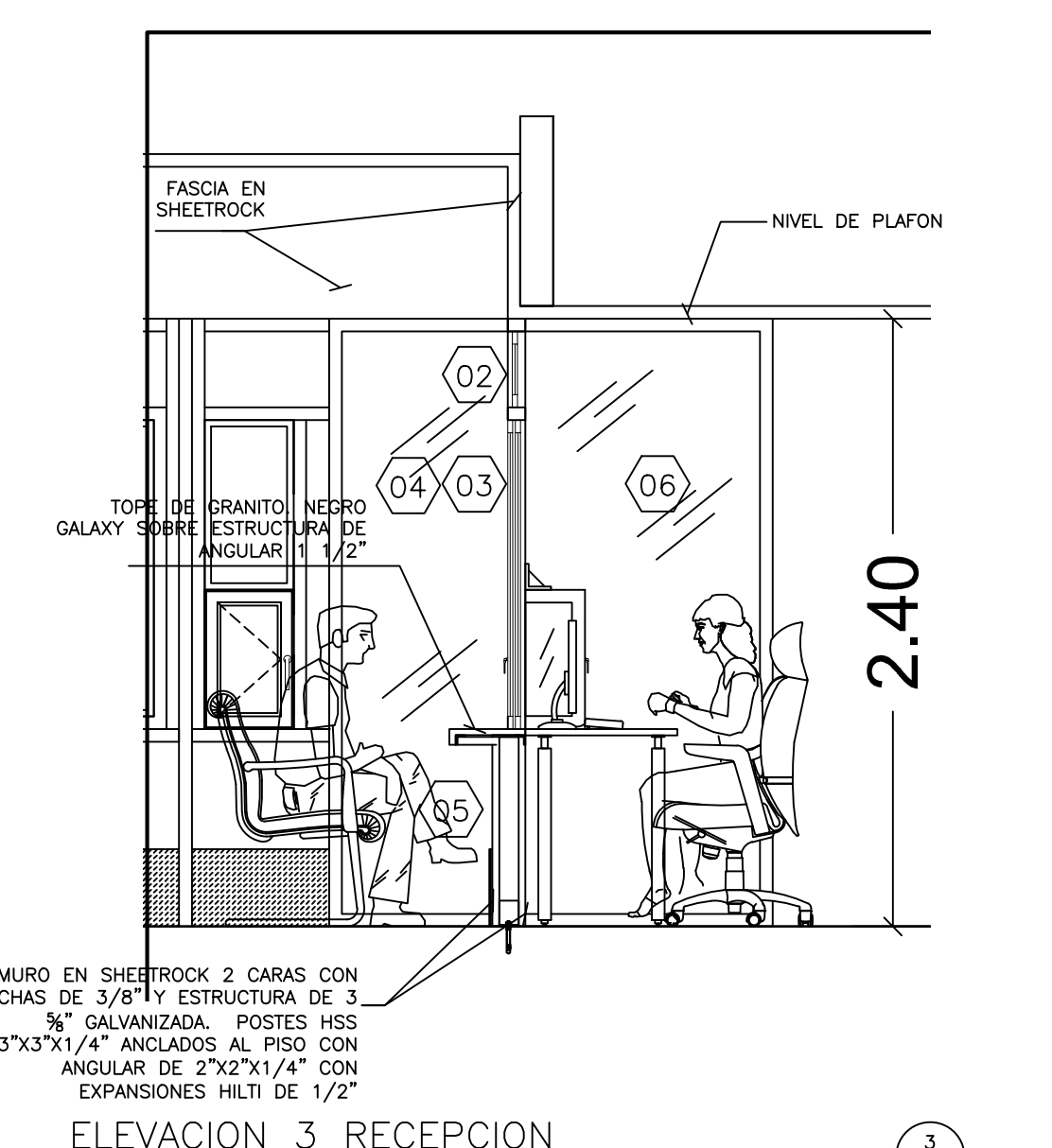
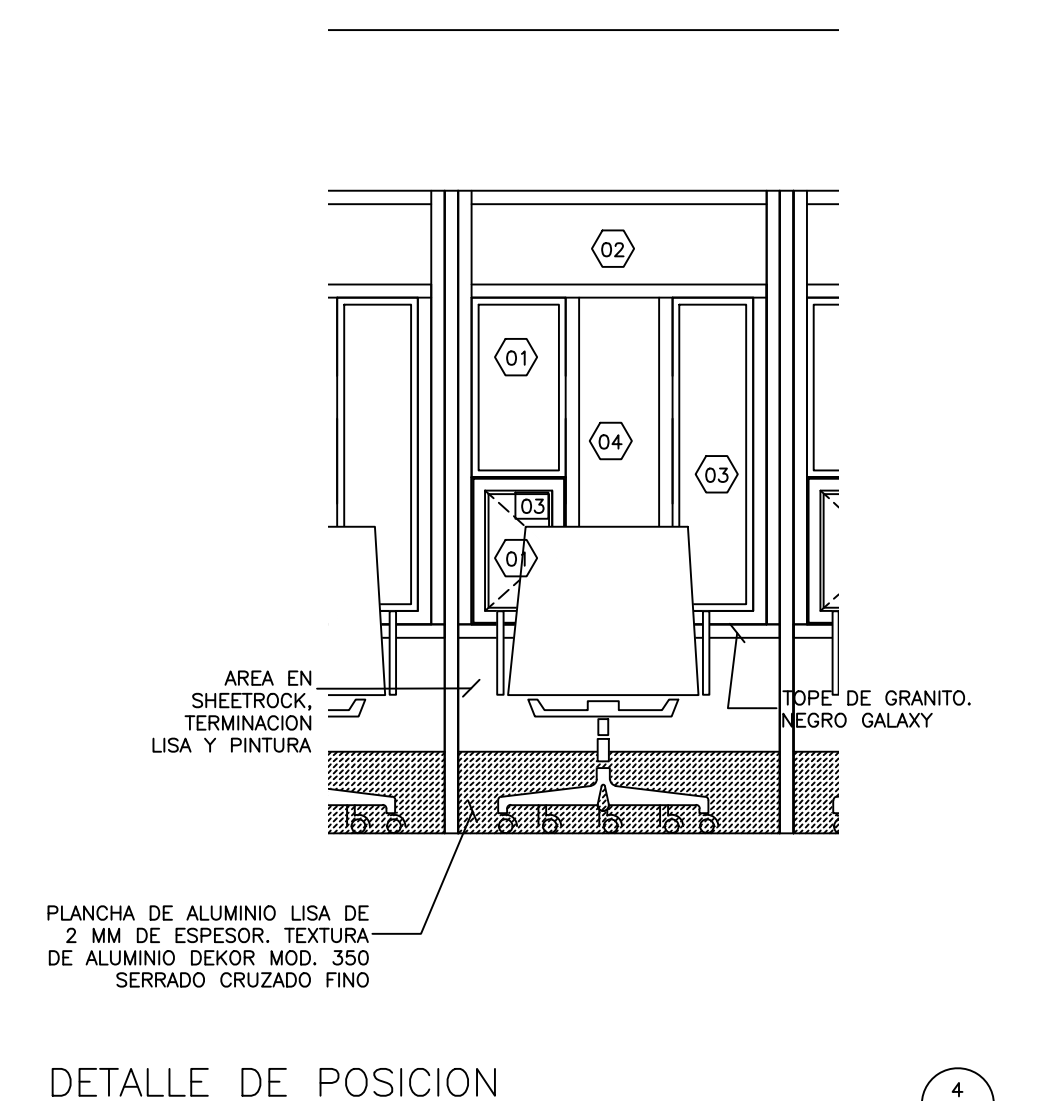



**REPÚBLICA DOMINICANA
CONSEJO DEL PODER JUDICIAL**

**DIRECCIÓN GENERAL DE LA
ADMINISTRACIÓN Y CARRERA JUDICIAL
DIRECCIÓN DE INFRAESTRUCTURA FÍSICA**

**MAG. LUIS HENRY MOLINA
MAGISTRADO PRESIDENTE**

ENCARGADOS

ARQ. MARCELLE LANDRÓN
CODIA:
DIRECTORA INFRAESTRUCTURA FÍSICA

ARQ. EDGAR DE LA ROSA
CODIA: 23161
GERENTE DE PROYECTOS

COLABORADORES

ARQ. CARMEN PEYNADO
CODIA 35739
COLABORACIÓN EN DISEÑO ARQUITECTÓNICO,
DIBUJO DE PLANOS Y MODELO TRIDIMENSIONAL

PROYECTO

**PALACIO DE JUSTICIA
SANTIAGO
ADECUACION DE ESPACIO DE
RECEPCION DE DOCUMENTOS**

UBICACIÓN

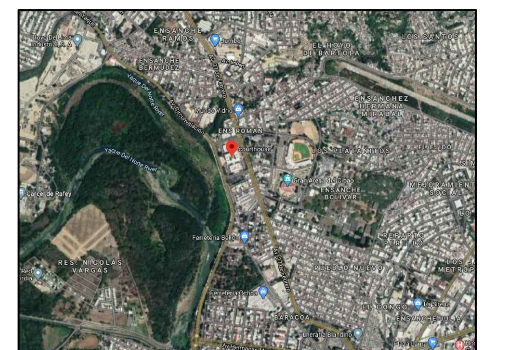

CONTENIDO

DETALLES GENERALES

ESTADO DEL PLANO

UBICACION ARCHIVO DIGITAL

EDICION

FECHA DE ACTUALIZACION MAYO 2020

FECHA	ESCALA
05/05/2020	1:25

**CAD No.
CPJ.PJ.SC**

PLANO No. DE102

HOJA No.	DE
10	10

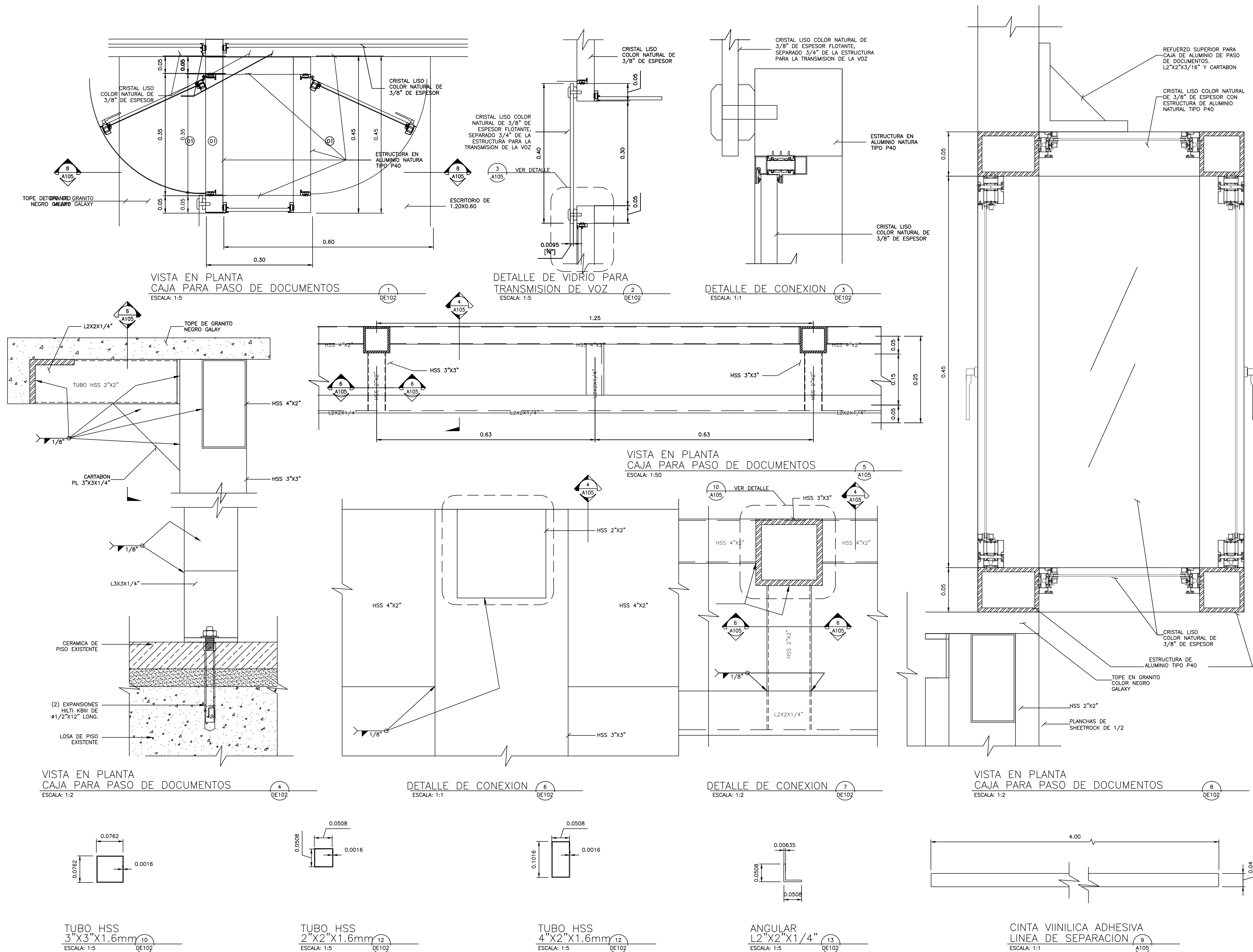

TUBO HSS 3"X3"X1.6mm
ESCALA: 1:5 DE102

TUBO HSS 2"X2"X1.6mm
ESCALA: 1:5 DE102

TUBO HSS 4"X2"X1.6mm
ESCALA: 1:5 DE102

ANGULAR L2"X2"X1/4"
ESCALA: 1:5 DE102

CINTA VIINICA ADHESIVA LINEA DE SEPARACION
ESCALA: 1:1 A105