

INDICE GENERAL		
NUMERO	PLANO No.	CONTENIDO DE LA HOJA
01	G001	INDICE DE PLANOS
02	G002	LOCALIZACION DE UBICACION
03	G003	NOTAS Y CONSIDERACIONES GENERALES
04	A101	PLANTA ARQUITECTONICA DE GENERAL EXISTENTE
05	A102	PLANTA ARQUITECTONICA Y DIMENSIONADA EXISTENTE OFICINAS Y SALA DE TRANSITO
06	A103	PLANTA DE DEMOLICION Y ADICION, PLANTA ARQUITECTONICA PROPUESTA AREA DE RECEPCION DE DOCUMENTOS
07	A104	PLANTA DE DIMENSIONADA Y PLANTA DE PLAFON PROPUESTA AREA DE RECEPCION DE DOCUMENTOS
08	A105	DETALLES GENERALES 1



**REPÚBLICA DOMINICANA  
CONSEJO DEL PODER JUDICIAL**

*DIRECCIÓN GENERAL DE LA  
ADMINISTRACIÓN Y CARRERA JUDICIAL  
DIRECCIÓN DE INFRAESTRUCTURA FÍSICA*

**MAG. LUIS HENRY MOLINA**  
MAGISTRADO PRESIDENTE

**ENCARGADOS**

**ARQ. MARCELLE LANDRÓN**  
CODIA:  
DIRECTORA INFRAESTRUCTURA FÍSICA

**ARQ. EDGAR DE LA ROSA**  
CODIA: 23161  
GERENTE DE PROYECTOS

**COLABORADORES**

**M. de ARQ. RUTH VELAZQUEZ**  
COLABORACIÓN EN DISEÑO ARQUITECTÓNICO,  
DIBUJO DE PLANOS Y MODELO TRIDIMENSIONAL

**PROYECTO**

**PALACIO DE JUSTICIA  
SAN JUAN DE LA MAGUANA  
RECEPCION DE DOCUMENTOS**

**UBICACIÓN**



**CONTENIDO**

**INDICE GENERAL**

**ESTADO DEL PLANO**

UBICACION ARCHIVO DIGITAL

EDICION

FECHA DE ACTUALIZACION **ABRIL 2020**

FECHA	ESCALA
08/04/2020	NTE

**CAD No.**  
**PJSJM-AR**

**PLANO No. GE001**

HOJA No.	DE
<b>01</b>	<b>08</b>

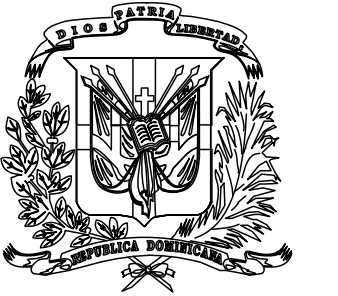

REPÚBLICA DOMINICANA  
CONSEJO DEL PODER JUDICIAL

DIRECCIÓN GENERAL DE LA  
ADMINISTRACIÓN Y CARRERA JUDICIAL  
DIRECCIÓN DE INFRAESTRUCTURA FÍSICA

**MAG. LUIS HENRY MOLINA**  
MAGISTRADO PRESIDENTE

ENCARGADOS

**ARQ. MARCELLE LANDRÓN**  
CODIA:  
DIRECTORA INFRAESTRUCTURA FÍSICA

**ARQ. EDGAR DE LA ROSA**  
CODIA: 23161  
GERENTE DE PROYECTOS

COLABORADORES

**M. de ARQ. RUTH VELAZQUEZ**  
COLABORACIÓN EN DISEÑO ARQUITECTÓNICO,  
DIBUJO DE PLANOS Y MODELO TRIDIMENSIONAL

PROYECTO

PALACIO DE JUSTICIA  
SAN JUAN DE LA MAGUANA  
RECEPCION DE DOCUMENTOS

UBICACIÓN



CONTENIDO

PLANO DE LOCALIZACIÓN Y  
UBICACIÓN

ESTADO DEL PLANO

UBICACION ARCHIVO DIGITAL

EDICION

FECHA DE ACTUALIZACION **ABRIL 2020**

FECHA	ESCALA
08/04/2020	NTE

CAD No.  
**PJSJM-AR**

PLANO No. **GE 002**

HOJA No.	DE
<b>02</b>	<b>08</b>

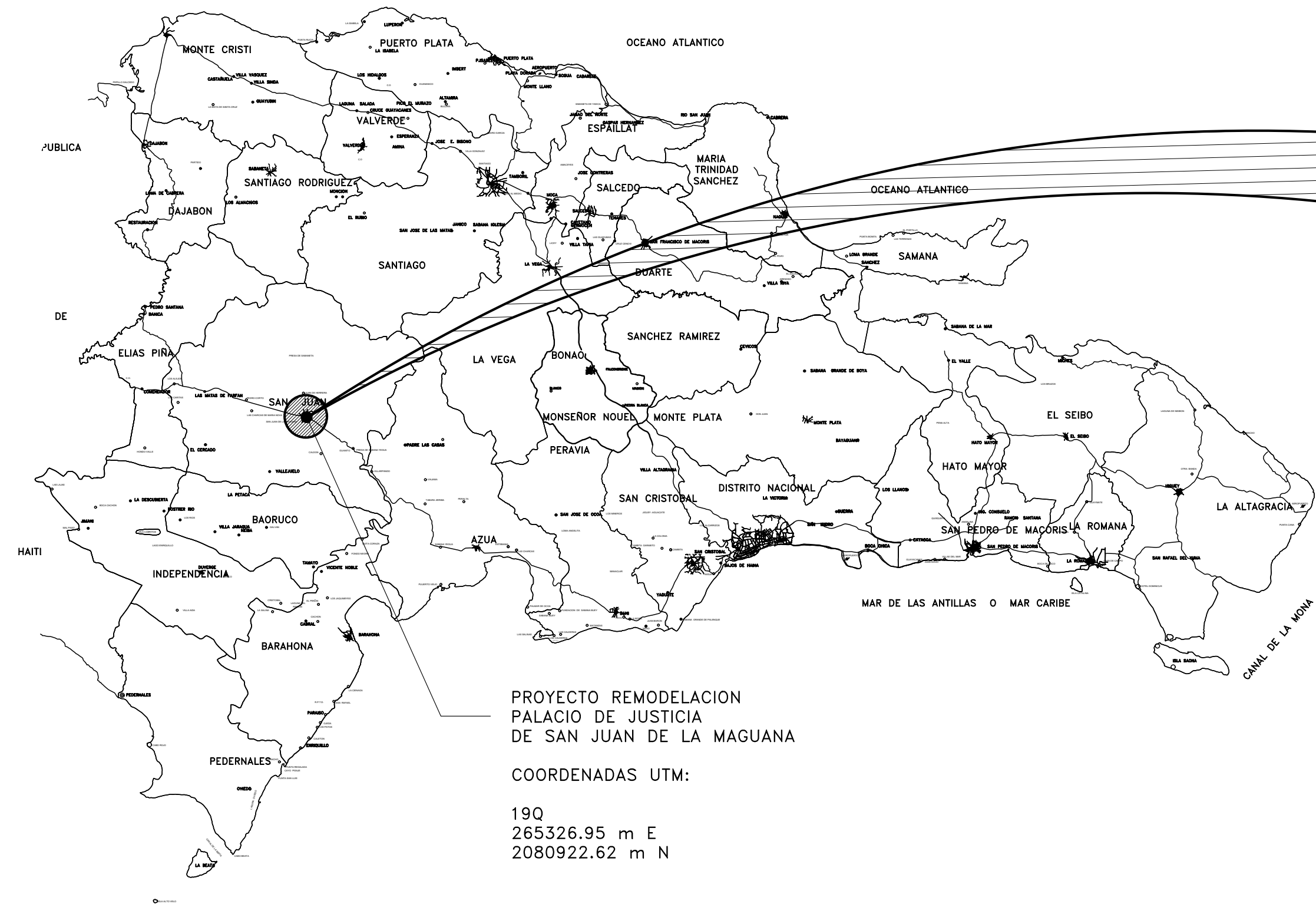

PROYECTO REMODELACION  
PALACIO DE JUSTICIA  
DE SAN JUAN DE LA MAGUANA

COORDENADAS UTM:  
19Q  
265326.95 m E  
2080922.62 m N

MAPA DE LA REPUBLICA DOMINICANA  
ESCALA: NO A ESCALA



LOCALIZACION PROYECTO  
PALACIO DE JUSTICIA  
DE SAN JUAN DE LA MAGUANA

COORDENADAS UTM:  
19Q  
265326.95 m E  
2080922.62 m N

MAPA DEL MUNICIPIO  
DE SAN JUAN DE LA MAGUANA  
ESCALA: NO A ESCALA



PALACIO DE JUSTICIA  
DE SAN JUAN DE LA MAGUANA

UBICACION PROYECTO EN  
CENTRO DEL PUEBLO  
ESCALA: NO A ESCALA

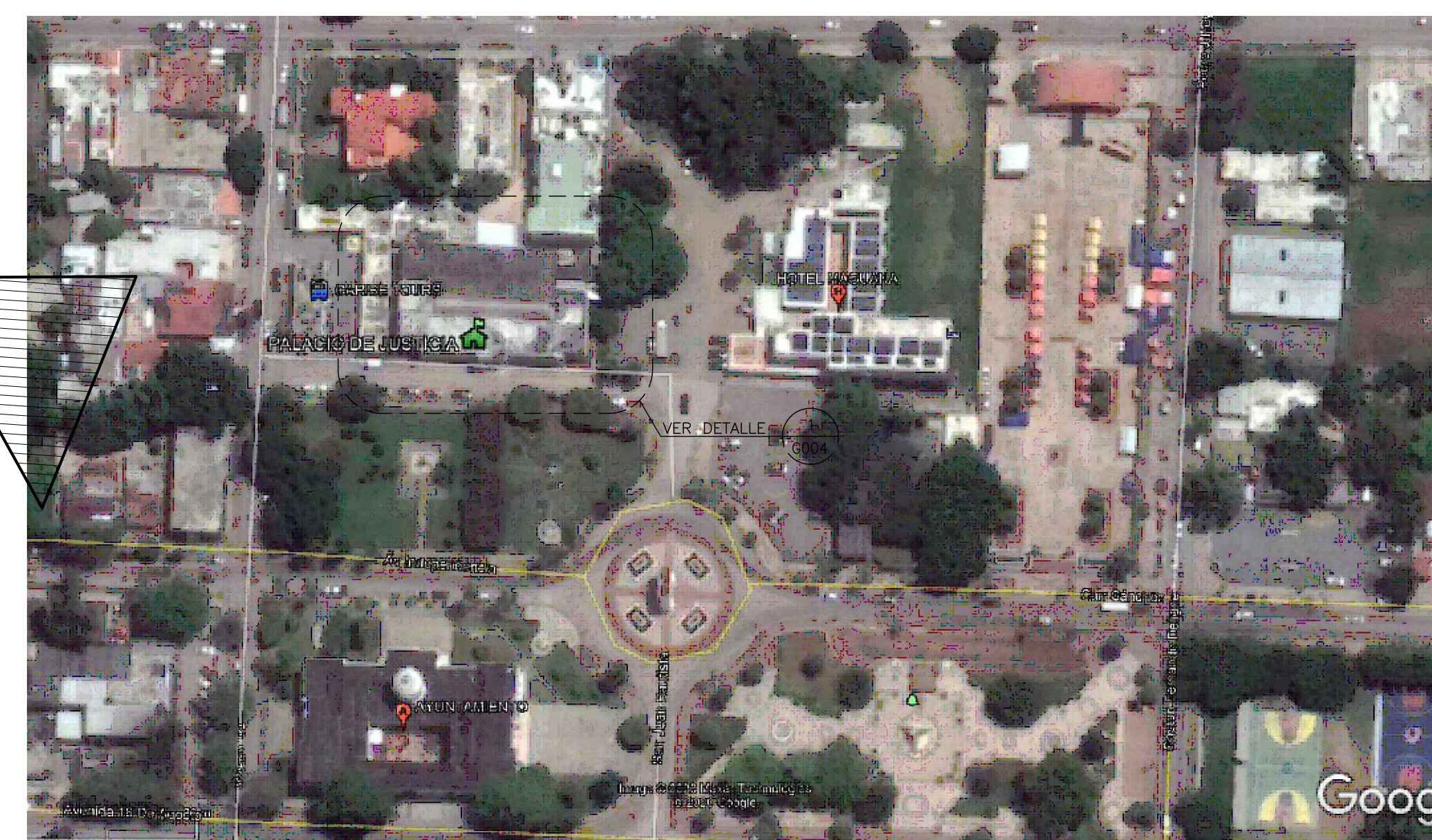
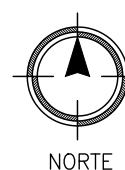

UBICACION PROYECTO  
PALACIO DE JUSTICIA  
DE SAN JUAN DE LA MAGUANA  
ESCALA: NO A ESCALA



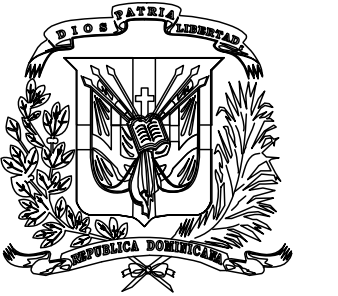

**REPÚBLICA DOMINICANA  
CONSEJO DEL PODER JUDICIAL**

*DIRECCIÓN GENERAL DE LA  
ADMINISTRACIÓN Y CARRERA JUDICIAL  
DIRECCIÓN DE INFRAESTRUCTURA FÍSICA*

**MAG. LUIS HENRY MOLINA**  
MAGISTRADO PRESIDENTE

**ENCARGADOS**

**ARQ. MARCELLE LANDRÓN**  
CODIA:  
DIRECTORA INFRAESTRUCTURA FÍSICA

**ARQ. EDGAR DE LA ROSA**  
CODIA: 23161  
GERENTE DE PROYECTOS

**COLABORADORES**

**M. de ARQ. RUTH VELAZQUEZ**  
COLABORACIÓN EN DISEÑO ARQUITECTÓNICO,  
DIBUJO DE PLANOS Y MODELO TRIDIMENSIONAL

**PROYECTO**

**PALACIO DE JUSTICIA  
SAN JUAN DE LA MAGUANA  
RECEPCION DE DOCUMENTOS**

**UBICACIÓN**



**CONTENIDO**

**NOTAS Y CONSIDERACIONES  
GENERALES**

**ESTADO DEL PLANO**

UBICACION ARCHIVO DIGITAL

EDICION

FECHA DE ACTUALIZACION **ABRIL 2020**

FECHA	ESCALA
08/04/2020	NTE

**CAD No.**  
**PJSJM-AR**

**PLANO No. GE003**

HOJA No.	DE
<b>03</b>	<b>08</b>

NOTAS GENERALES PARA INTERVENCION EN EDIFICACIONES

ES OBLIGATORIA LA PRESENCIA DE UN GERENTE DE PROYECTOS Y DEBERA SUPERVISAR TODAS LAS ACTIVIDADES Y GARANTIZAR LOS RECURSOS AL MENOS QUE SE INDIQUE LO CONTRARIO.

TODAS LAS DIMENSIONES INTERIORES SON DE PARED TERMINADA A PARED TERMINADA.

TODAS LAS PAREDES INTERIORES NUEVAS DE ESTRUCTURA LIGERA SON EN DENGLOSS Y DEBERAN ALCANZAR LA ALTURA ESPECIFICADA POR RAZONES DE SEGURIDAD.

EL CONTRATISTA SE ASEGURARA QUE ANTES DE INICIAR LA CONSTRUCCION UN RESPONSABLE DE LA SUPERVISION ESTARA EN EL LUGAR DURANTE TODAS LAS FASES CONSTRUCTIVAS.

EL CONTRATISTA DEBERA TENER EN TODO MOMENTO EN OBRA UN CRONOGRAMA EN EL QUE SE MOSTRARA EL ORDEN QUE PROPONE PARA EJECUTAR LA OBRA QUE HA SIDO ACEPTADA POR EL DEPARTAMENTO DE INFRAESTRUCTURA SIEMPRE.

EL CONTRATISTA DEBE NOTIFICAR AL DEPARTAMENTO DE INFRAESTRUCTURA CON MINIMO DOS DIAS DE ANTICIPACION LOS SIGUIENTES EVENTOS:

- INSPECCION DE TODOS LOS PUNTOS CRITICOS
- COLOCACION DEL MATERIAL DE RELLENO
- FORMACIONES DE HORMIGON
- TERMINACION DE SERVICIOS E INSTALACIONES ELECTRICAS (UPS) SOTERRADAS
- PRUEBA DE PRESION DE TUBERIAS DE AIRE, AGUA Y PRODUCTOS
- TERMINACION DE LA COLOCACION DE REFUERZOS DE ACERO
- ACEPTACION FINAL ( ENTREGA DE PROYECTO)

EL CONTRATISTA ALMACENARA TODOS LOS MATERIALES DE CONSTRUCCION EN UN AREA PREPARADA ESPECIALMENTE PARA ESTE FIN PARA EVITAR REUBICACION DURANTE LA CONSTRUCCION. TODOS LOS MATERIALES DEBERAN SER ALMACENADOS EN UN AREA SEGURA DURANTE TODAS LAS FASES CONSTRUCTIVAS.

EL CONTRATISTA PROPORCIONARA LOS PLANOS "AS-BUILT" (COPIA IMPRESA Y ELECTRONICA) AL DEPARTAMENTO DE INFRAESTRUCRA EN CASO DE QUE HAYAN SURGIDOS CAMBIOS ANTES DE LA ACEPTACION FINAL.

ANTES DE LA ACEPTACION FINAL EL CONTRATISTA DEBERA ELIMINAR TODOS LOS MATERIALES EXCEDENTES Y DESECHOS DE HERRAMIENTAS Y EQUIPOS, LIMPIAR TODOS LOS VIDRIOS, ESPEJOS, PISOS, SUPERFICIES INTERIORES, MOSTRADORES Y LOSETAS DE LAS AREAS INTERVENIDAS.

ADVERTENCIA DE SEGURIDAD

EL CONTRATISTA SEGUIRA ESTRICTAMENTE TODAS LAS REGULACIONES DE SEGURIDAD PERTINENTES DURANTE TODAS LAS FASES CONSTRUCTIVAS Y DEBERA GARANTIZAR EQUIPOS DE PROTECCION PERSONAL (EPP) A TODOS LOS MIEBROS DEL EQUIPO DE TRABAJO.

NOTAS GENERALES PARA LA DEMOLICION

LOS HORARIOS DE TRABAJO PARA LA INTERVENCION EN BAÑOS, COCINA Y OFICINAS DEBERA SER COORDINADO CON EL DEPARTAMENTO DE INFRAESTRUCTURA Y EL DEPARTAMENTO ADMINISTRATIVO DEL PALACIO JUDICIAL.

EL CONTRATISTA DEBERA GARANTIZAR LA LIMPIEZA INMEDIATA Y EL BOTE DE MANERA INMEDIATA PARA EVITAR ACUMULACION INNECESARIA EN OBRA.



**REPÚBLICA DOMINICANA  
CONSEJO DEL PODER JUDICIAL**

**DIRECCIÓN GENERAL DE LA  
ADMINISTRACIÓN Y CARRERA JUDICIAL  
DIRECCIÓN DE INFRAESTRUCTURA FÍSICA**

**MAG. LUIS HENRY MOLINA  
MAGISTRADO PRESIDENTE**

**ENCARGADOS**

**ARQ. MARCELLE LANDRÓN  
CODIA:  
DIRECTORA INFRAESTRUCTURA FÍSICA**

**ARQ. EDGAR DE LA ROSA  
CODIA: 23161  
GERENTE DE PROYECTOS**

**COLABORADORES**

**M. de ARQ. RUTH VELAZQUEZ  
COLABORACIÓN EN DISEÑO ARQUITECTÓNICO,  
DIBUJO DE PLANOS Y MODELO TRIDIMENSIONAL**

**PROYECTO**

**PALACIO DE JUSTICIA  
SAN JUAN DE LA MAGUANA  
RECEPCION DE DOCUMENTOS**

**UBICACIÓN**

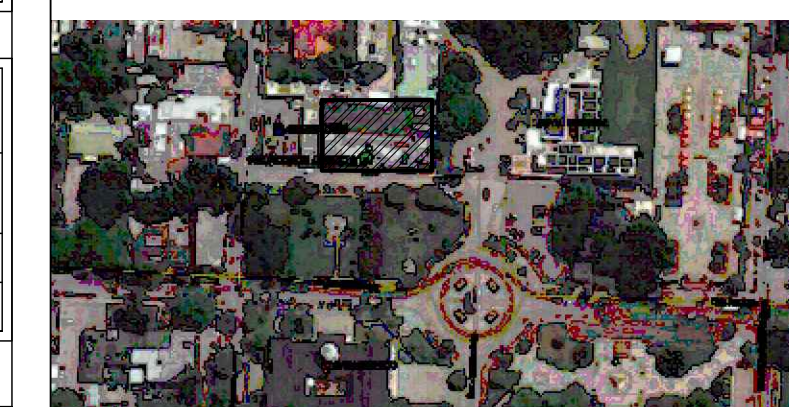

**CONTENIDO**

**PLANTA ARQUITECTONICA  
GENERAL EXISTENTE**

**ESTADO DEL PLANO**

**UBICACION ARCHIVO DIGITAL**

**EDICION**

**FECHA DE ACTUALIZACION ABRIL 2020**

<b>FECHA</b>	<b>ESCALA</b>
08/04/2020	1:75

**CAD No.  
PJSJM-AR**

**PLANO No. A101**

<b>HOJA No.</b>	<b>DE</b>
<b>04</b>	<b>08</b>

**TABLA DE ESPACIOS  
PALACIO DE JUSTICIA**

DESCRIPCION	# DE CUARTO
VESTIBULO PRINCIPAL	PJ1-01
PASILLOS	PJ1-02
INFORMACION - CIQC 1 PUESTO DE INFORMACION EXISTENTE ESCALERAS	PJ1-03
OFICINISTA DE TRANSITO	PJ1-04
DESPACHO DE JUEZ	PJ1-05
DESPACHO DE JUEZ	PJ1-06
DESPACHO DE JUEZ	PJ1-07
SALA DE AUDIENCIA DE TRANSITO	PJ1-08
ARCHIVO	PJ1-09
BAÑO PRIVADO TRIBUNAL DE TRANSITO	PJ1-10
ARCHIVO	PJ1-11
RECEPCIONISTA	PJ1-12
CENTRAL TELEFONICA	PJ1-13
ALMACEN	PJ1-14
BAÑO PRIVADO ADM.	PJ1-15
BAÑO DE DAMAS	PJ1-16
BAÑOS DE HOMBRES	PJ1-17
CUARTO DE PLANTA	PJ1-18
COCINA	PJ1-19
ADMINISTRACION	PJ1-20
RECEPCION DESPACHOS DE JUECES	PJ1-21
SALA DE AUDIENCIA EJECUCION DE LA PENA	PJ1-22
SALA DE AUDIENCIA INST. / ATENCION PERM.	PJ1-23
DESPACHO DE JUEZ	PJ1-24
DESPACHO DE JUEZ	PJ1-25
DESPACHO DE JUEZ	PJ1-26
DESPACHO DE JUEZ	PJ1-27
BAÑOS PRIV. DE DAMAS	PJ1-28
BAÑOS PRIV. DE HOMB.	PJ1-29
COMEDOR	PJ1-30
SALA DE ESPERA	PJ1-31
RECEPCION DE DOC.	PJ1-32
AREA DE DIGITALIZACION	PJ1-33
ARCHIVO	PJ1-34
SECRETARIA GENERAL	PJ1-35
CONSULTORIO Y LACTANCIA	PJ1-36
SALA DE AUD. CAMARA CIVIL Y COMERCIAL	PJ1-37
SECRETARIA CAMARA CIVIL Y COMERCIAL	PJ1-38
DESPACHO DE JUEZ	PJ1-39
BAÑOS PRIVADO	PJ1-40
OFICINISTAS	PJ1-41
ARCHIVO	PJ1-42
ARCHIVO	PJ1-43

**TABLA DE OTROS ESPACIOS  
DEL PALACIO DE JUSTICIA**

DESCRIPCION	# DE CUARTO
DEFENSA PUBLICA	DP1-01
ESPACIOS MINISTERIO PUBLICO	PGR-01

**LEYENDA ARQUITECTONICA**

	MUROS, COLUMNAS, VENTANAS EXISTENTES
	EDIFICIOS EXTERIORES EXISTENTES
	ESPACIOS OCUPADOS POR EL MINISTERIO PUBLICO
	ESPACIOS OCUPADOS POR LA DEFENSA PUBLICA
	MUROS EN BLOQUES 6" NUEVOS, CAMARAS LLENAS + BASTON: 1/2" CADA 0.60m
	CUBREFALTAS EN DENSOCLAS 3/4" 1 CARA CON PERFLERIA GALVANIZADA 3/8" PARA OCULTAR TUBERIAS
	ELEMENTOS EN DEMOLICION O DESMONTE
	PROYECCIONES
	NPT NIVEL PISO TERMINADO
	NUMERACION VENTANA
	NUMERACION PUERTA

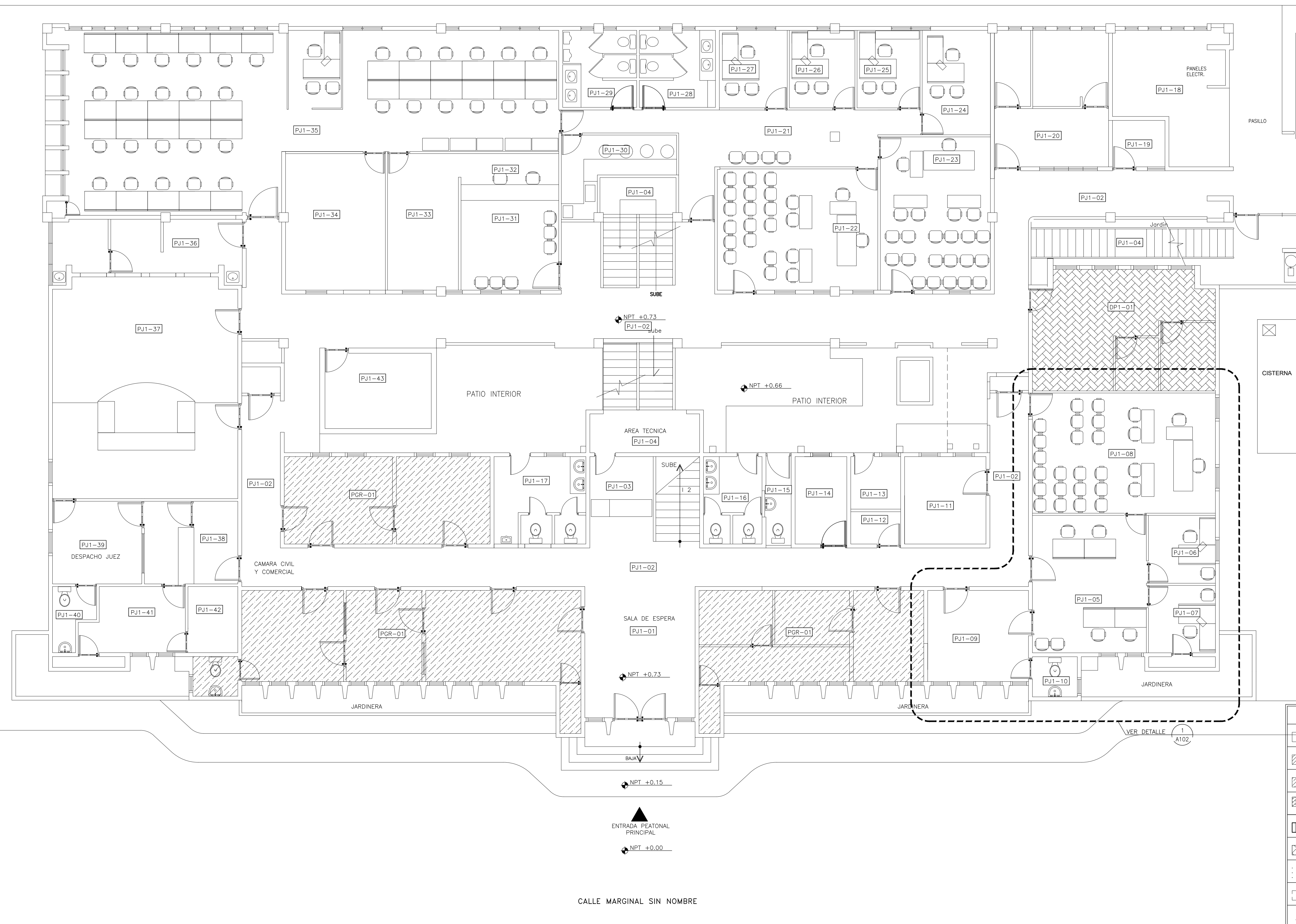

**PLANTA ARQUITECTONICA  
GENERAL EXISTENTE NIVEL 1**  
ESCALA: 1:75

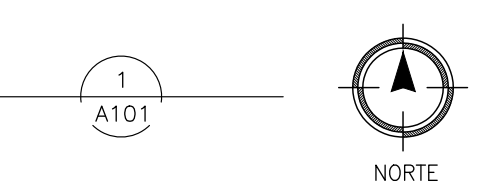

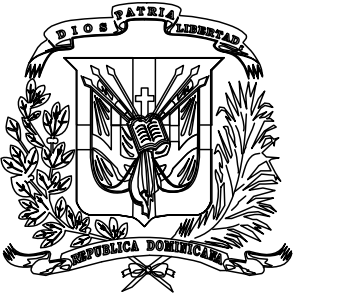

**REPÚBLICA DOMINICANA  
CONSEJO DEL PODER JUDICIAL**

DIRECCIÓN GENERAL DE LA  
ADMINISTRACIÓN Y CARRERA JUDICIAL  
DIRECCIÓN DE INFRAESTRUCTURA FÍSICA

**MAG. LUIS HENRY MOLINA**  
MAGISTRADO PRESIDENTE

**ENCARGADOS**

**ARQ. MARCELLE LANDRÓN**  
CODIA:  
DIRECTORA INFRAESTRUCTURA FÍSICA

**ARQ. EDGAR DE LA ROSA**  
CODIA: 23161  
GERENTE DE PROYECTOS

**COLABORADORES**

**M. de ARQ. RUTH VELAZQUEZ**  
COLABORACIÓN EN DISEÑO ARQUITECTÓNICO,  
DIBUJO DE PLANOS Y MODELO TRIDIMENSIONAL

**PROYECTO**

**PALACIO DE JUSTICIA  
SAN JUAN DE LA MAGUANA  
RECEPCION DE DOCUMENTOS**

**UBICACIÓN**



**CONTENIDO**

**PLANTA ARQUITECTONICA Y  
DIMENSIONADA EXISTENTE OFICINAS Y  
SALA DE TRANSITO**

**ESTADO DEL PLANO**

**UBICACION ARCHIVO DIGITAL**

**EDICION**

**FECHA DE ACTUALIZACION ABRIL 2020**

**FECHA 08/04/2020**      **ESCALA 1:50**

**CAD No. PJSJM-AR**

**PLANO No. A102**

**HOJA No. 05**      **DE 08**

DESCRIPCION	# DE CUARTO
VESTIBULO PRINCIPAL	PJ1-01
PASILLOS	PJ1-02
INFORMACION - CIOC	PJ1-03
ESCALERAS	PJ1-04
OFICINISTA DE TRANSITO	PJ1-05
DESPACHO DE JUEZ	PJ1-06
DESPACHO DE JUEZ	PJ1-07
SALA DE AUDIENCIA DE TRANSITO	PJ1-08
ARCHIVO	PJ1-09
BAÑO PRIVADO TRIBUNAL DE TRANSITO	PJ1-10
ARCHIVO	PJ1-11
RECEPCIONISTA	PJ1-12
CENTRAL TELEFONICA	PJ1-13
ALMACEN	PJ1-14
BAÑO PRIVADO ADM.	PJ1-15
BAÑO DE DAMAS	PJ1-16
BAÑOS DE HOMBRES	PJ1-17
CUARTO DE PLANTA	PJ1-18
COCINA	PJ1-19
ADMINISTRACION	PJ1-20
RECEPCION DESPACHOS DE JUECES	PJ1-21
SALA DE AUDIENCIA EJECUCION DE LA PENA	PJ1-22
SALA DE AUD. TRA. INST. Y ATENCION PERM. DESPACHO DE JUEZ	PJ1-23
DESPACHO DE JUEZ	PJ1-24
DESPACHO DE JUEZ	PJ1-25
DESPACHO DE JUEZ	PJ1-26
DESPACHO DE JUEZ	PJ1-27
BAÑOS PRIV. DE DAMAS	PJ1-28
BAÑOS PRIV. DE HOMB.	PJ1-29
COMEDOR	PJ1-30
SALA DE ESPERA	PJ1-31
RECEPCION DE DOC.	PJ1-32
AREA DE DIGITALIZACION	PJ1-33
ARCHIVO	PJ1-34
SECRETARIA GENERAL	PJ1-35
CONSULTORIO Y LACTANCIA	PJ1-36
SALA DE AUD. CAMARA CIVIL Y COMERCIAL	PJ1-37
SECRETARIA CAMARA CIVIL Y COMERCIAL	PJ1-38
DESPACHO DE JUEZ	PJ1-39
BAÑOS PRIVADO	PJ1-40
OFICINISTAS	PJ1-41
ARCHIVO	PJ1-42
ARCHIVO	PJ1-43

DESCRIPCION	# DE CUARTO
DEFENSA PUBLICA	DP1-01
ESPACIOS MINISTERIO PUBLICO	PGR-01

	MUROS, COLUMNAS, VENTANAS EXISTENTES
	EDIFICIOS EXTERIORES EXISTENTES
	ESPACIOS OCUPADOS POR EL MINISTERIO PUBLICO
	ESPACIOS OCUPADOS POR LA DEFENSA PUBLICA
	MUROS EN BLOQUES 6" NUEVOS, CAMARAS LLENAS + BASTON #8" CADA 0.60m
	ELEMENTOS EN DEMOLICION O DESMORTE
	PROYECCIONES
	NPT NIVEL PISO TERMINADO
	NUMERACION VENTANA
	NUMERACION PUERTA

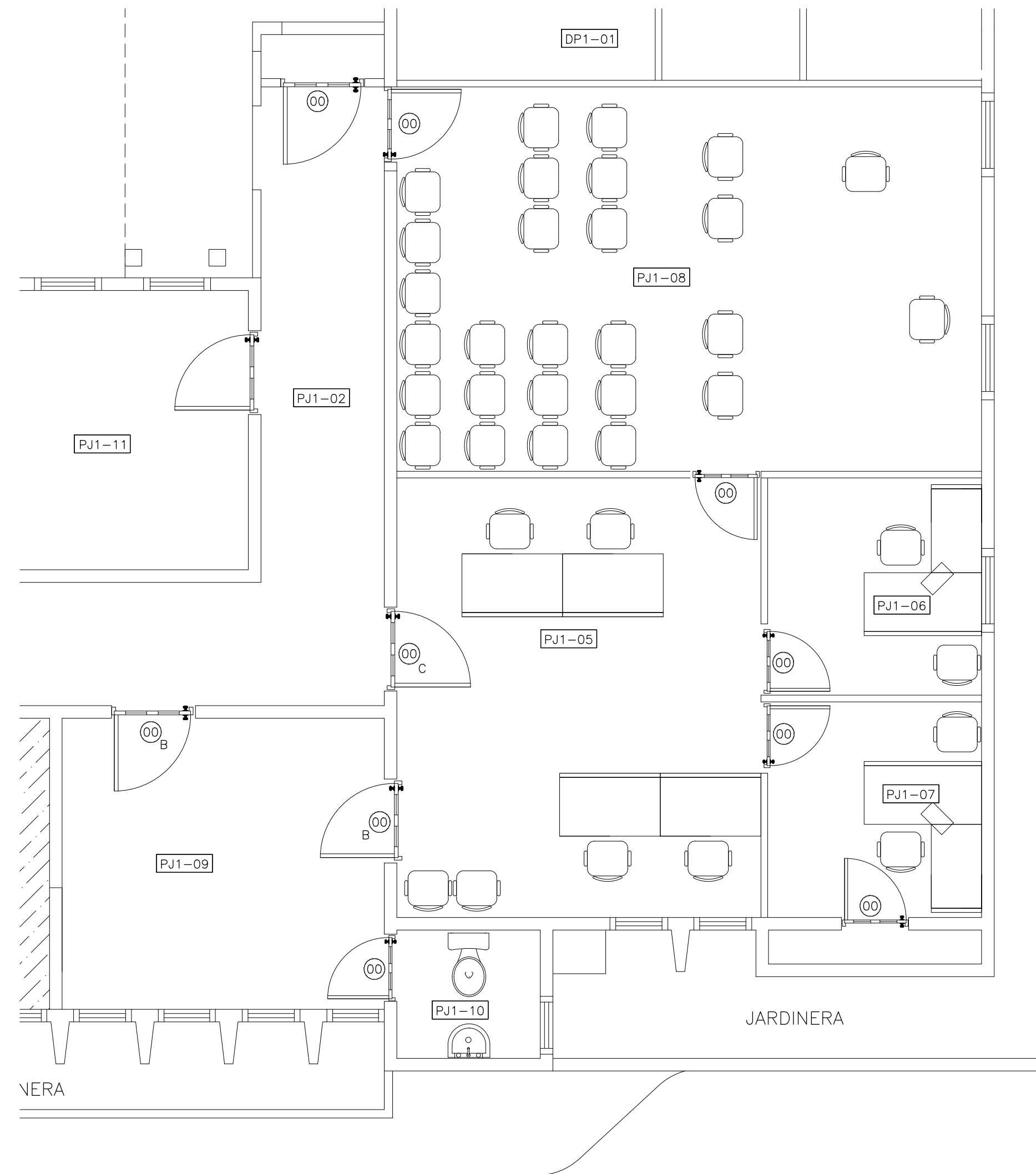

VISTA AMPLIADA  
PLANTA ARQUITECTONICA EXISTENTE  
SALA DE AUDIENCIA DE TRANSITO NIVEL 1  
ESCALA: 1:50

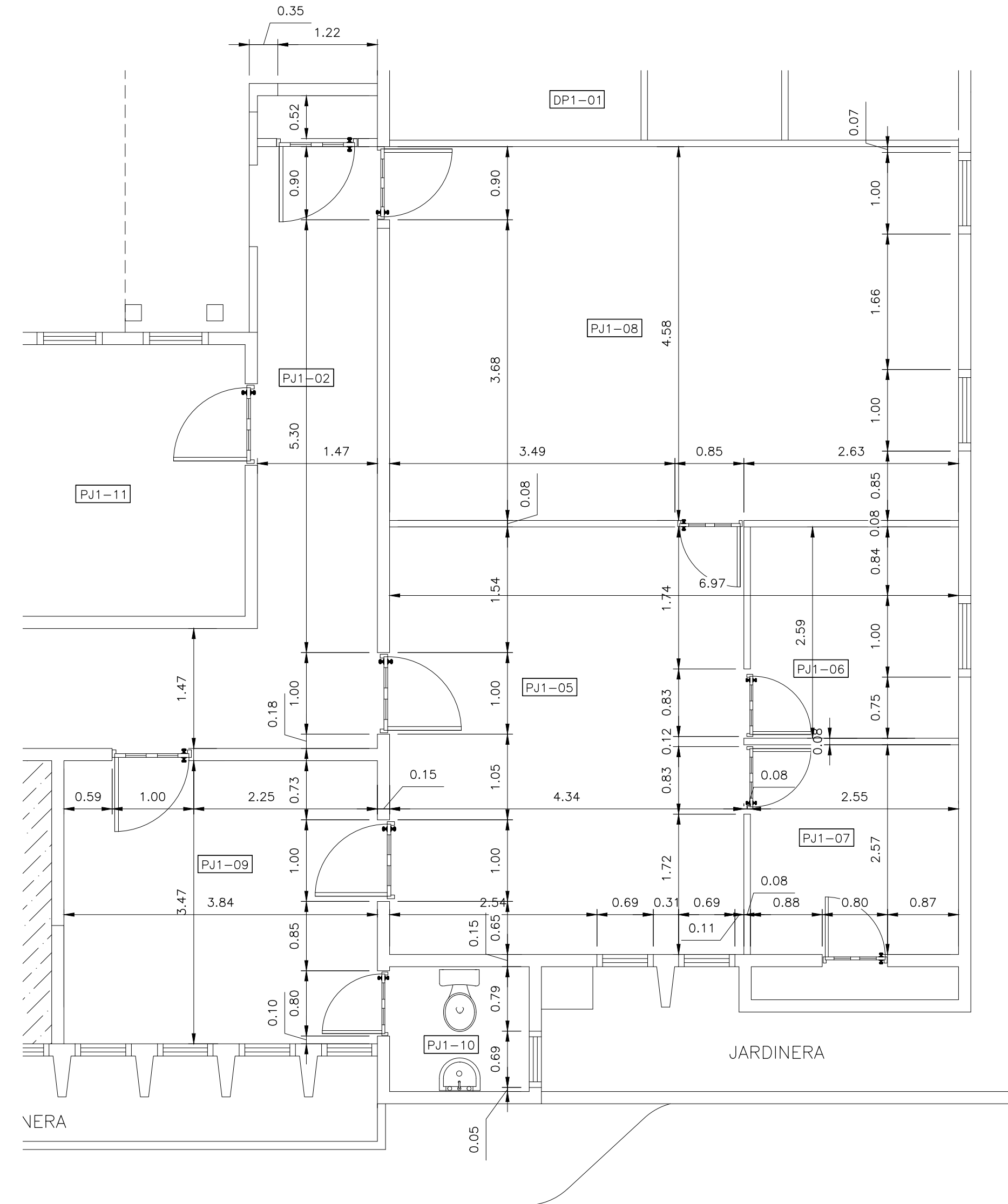
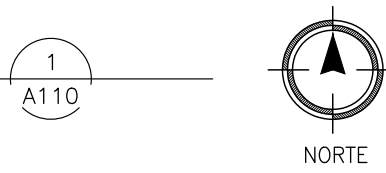

VISTA AMPLIADA  
PLANTA DIMENSIONADA EXISTENTE  
SALA DE AUDIENCIA DE TRANSITO NIVEL 1  
ESCALA: 1:50



PUERTA NO.	UBICACION	CANT.	ANCHO HUECO		MATERIAL	CERRADURA	BISAGRAS	OBSERVACIONES
			ANCHO	ALTURA				
00	PUERTAS EXISTENTES	5	---	---	CAOBA			PUERTAS A DESMONTAR
00B	PUERTAS EXISTENTES	2	1.00	2.10	CAOBA			PUERTAS A DESMONTAR Y REALIZAR MANTENIMIENTO. SE DEBE PULIR, MASILLAR Y APLICAR PINTURA EN OLEO PARA MADERA
00C	PUERTAS EXISTENTES	1	1.00	2.10	CAOBA			PUERTAS A DESMONTAR, REALIZAR MANTENIMIENTO Y REUBICAR. SE DEBE PULIR, MASILLAR Y APLICAR PINTURA EN OLEO PARA MADERA

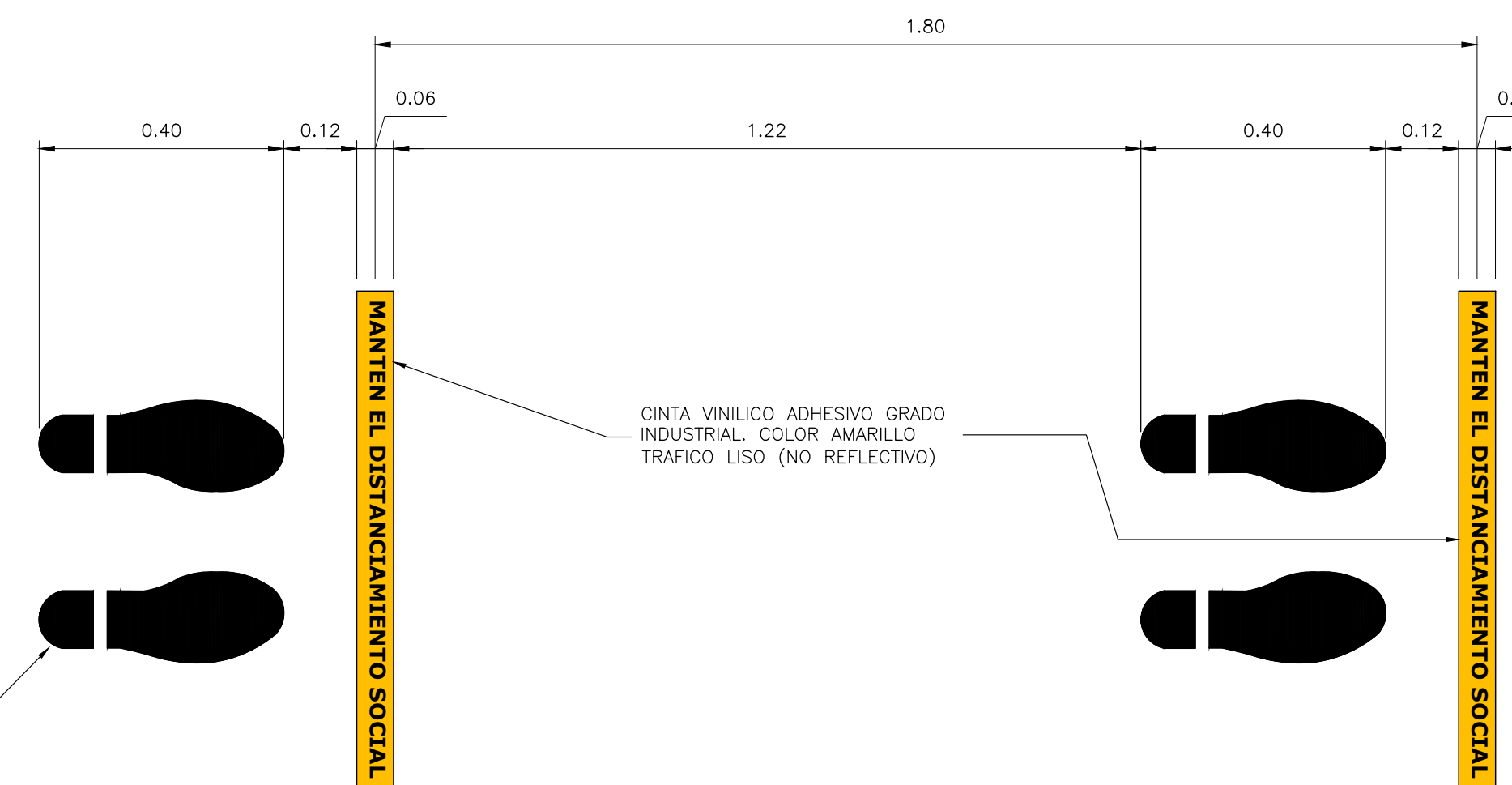

SEÑAL DE PISADA EN MATERIAL VINILICO ADHESIVO GRADO INDUSTRIAL. COLOR AZUL OSCURO

DETALLE DE SEÑAL DE ESPERA EN EL PISO  
ESCALA: 1:10

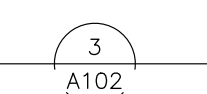

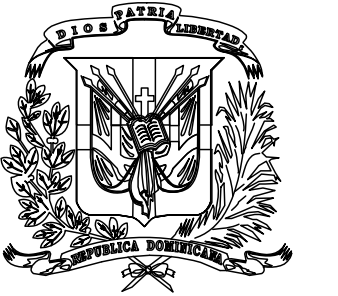

**REPÚBLICA DOMINICANA  
CONSEJO DEL PODER JUDICIAL**

DIRECCIÓN GENERAL DE LA  
ADMINISTRACIÓN Y CARRERA JUDICIAL  
DIRECCIÓN DE INFRAESTRUCTURA FÍSICA

**MAG. LUIS HENRY MOLINA**  
MAGISTRADO PRESIDENTE

**ENCARGADOS**

**ARQ. MARCELLE LANDRÓN**  
CODIA:  
DIRECTORA INFRAESTRUCTURA FÍSICA

**ARQ. EDGAR DE LA ROSA**  
CODIA: 23161  
GERENTE DE PROYECTOS

**COLABORADORES**

**M. de ARQ. RUTH VELAZQUEZ**  
COLABORACIÓN EN DISEÑO ARQUITECTÓNICO,  
DIBUJO DE PLANOS Y MODELO TRIDIMENSIONAL

**PROYECTO**

**PALACIO DE JUSTICIA  
SAN JUAN DE LA MAGUANA  
RECEPCION DE DOCUMENTOS**

**UBICACIÓN**



**CONTENIDO**

**PLANTA DE DEMOLICION Y ADICION,  
PLANTA ARQUITECTONICA PROPUESTA  
AREA DE RECEPCION DE DOCUMENTOS**

**ESTADO DEL PLANO**

**UBICACION ARCHIVO DIGITAL**

**EDICION**

**FECHA DE ACTUALIZACION ABRIL 2020**

**FECHA 08/04/2020** **ESCALA INDICADA**

**CAD No. PJSJM-AR**

**PLANO No. A103**

**HOJA No. 06** **DE 08**

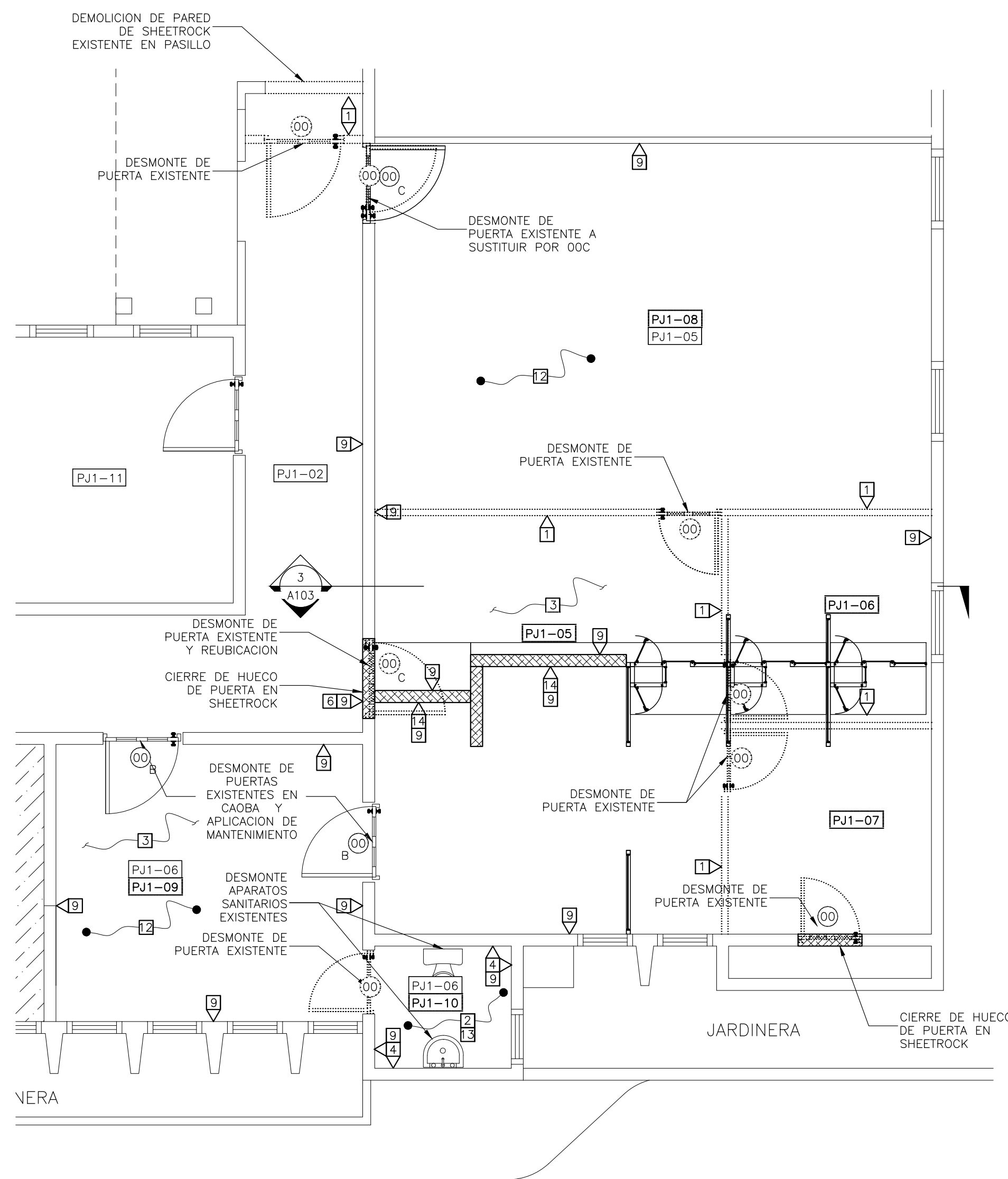

VISTA AMPLIADA  
PLANTA DE DEMOLICION Y ADICION  
SALA DE AUDIENCIA DE TRANSITO NIVEL 1  
ESCALA: 1:50

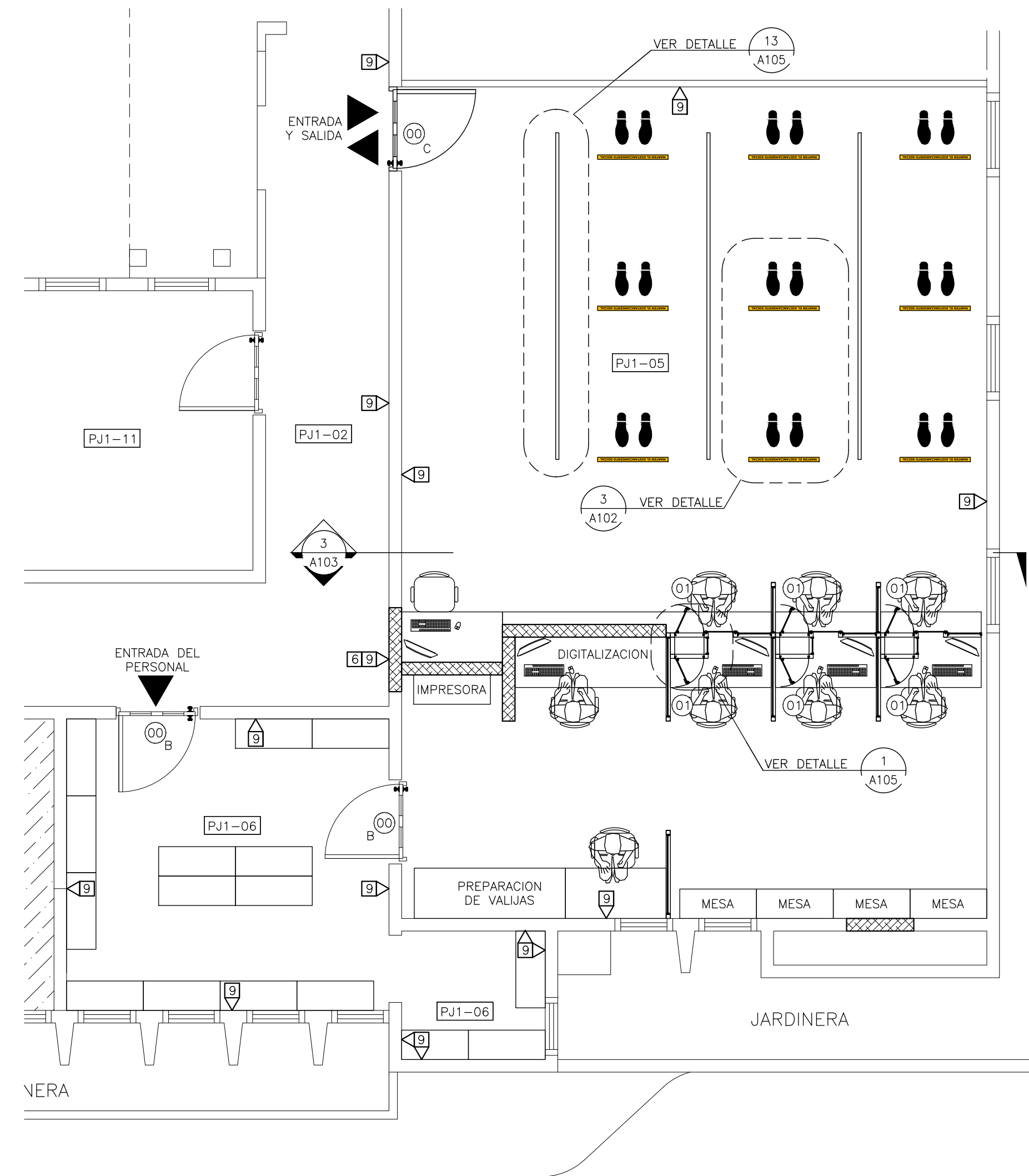

VISTA AMPLIADA  
PLANTA ARQUITECTONICA PROPUESTA  
RECEPCION DE DOCUMENTOS NIVEL 1  
ESCALA: 1:50

**TERMINACIONES**

1	DEMOLICION DE MUROS EN SHEETROCK EXISTENTE. H=2.80
2	DEMOLICION DE PISOS EXISTENTES
3	DEMOLICION DE PLAFON EXISTENTE
4	DEMOLICION DE CERAMICA DE PARED. H=2.10. LONGITUD VER PLANO
5	MURO DE BLOQUES DE 6" TODAS LAS CAMARAS LLENAS HASTA EL FONDO DE LOSA.
6	CIERRE DE HUECOS DE PUERTAS EN SHEETROCK 2 CARA CON INSULACION ACUSTICA. ESTRUCTURA DE 3 3/8" GALVANIZADA.
7	MURO DE BLOQUES DE 6" TODAS LAS CAMARAS LLENAS HASTA EL FONDO DE LOSA.
8	MURO EN SHEETROCK 1 CARA CON INSULACION ACUSTICA. ESTRUCTURA DE 3 3/8" GALVANIZADA. HASTA FONDO DE LOSA DE TECHO
9	PINTURA SATINADA
10	REVESTIMIENTO EN PISO EN PORCELANATO DE ALTO TRAFICO ANTIDESLIZANTE. COLOR GRIS. FORMATO DE 60CM X 60CM.
11	REVESTIMIENTO EN PARED EN PORCELANATO DE COLOR GRIS. FORMATO DE 60CM X 30CM.
12	MANTENIMIENTO DE PISOS EXISTENTES. INCLUYE: BRILLADO Y LIMPIEZA PROFUNDA
13	REVESTIMIENTO EN PISO EN GRANITO FONDO GRIS. FORMATO DE SIMILAR AL EXISTENTE.
14	MURO EN SHEETROCK 2 CARA CON INSULACION ACUSTICA. ESTRUCTURA DE 3 3/8" GALVANIZADA. HASTA 15 CM SOBRE NIVEL DE PLAFON.

**TABLA DE ESPACIOS  
PALACIO DE JUSTICIA**

DESCRIPCION	# DE CUARTO
VESTIBULO PRINCIPAL	PJ1-01
PASILLOS	PJ1-02
INFORMACION - CIOC	PJ1-03
ESCALERAS	PJ1-04
RECEPCION GENERAL DE DOCUMENTOS	PJ1-05
ARCHIVO TRANSITORIO	PJ1-06
ARCHIVO	PJ1-11
RECEPCIONISTA	PJ1-12
CENTRAL TELEFONICA	PJ1-13
ALMACEN	PJ1-14
BAÑO PRIVADO ADM.	PJ1-15
BAÑO DE DAMAS	PJ1-16
BAÑOS DE HOMBRES	PJ1-17
BAÑO DE MINUSVALIDOS	PJ1-18
CUARTO DE PLANTA	PJ1-19
RECEPCION SALA DE ENTREVISTA	PJ1-20
SALA DE ENTREVISTA	PJ1-21
RECEPCION DESPACHOS DE JUECES	PJ1-22
SALA DE AUDIENCIA EJECUCION DE LA PENA	PJ1-23
SALA DE AUDIT. INST. / ATENCION PERM.	PJ1-24
DESPACHO DE JUEZ	PJ1-25
DESPACHO DE JUEZ	PJ1-26
DESPACHO DE JUEZ	PJ1-27
BAÑOS PRIV. DE DAMAS	PJ1-28
BAÑOS PRIV. DE HOMB.	PJ1-29
ARCHIVO DE TRANSITO	PJ1-30
COMEDOR GENERAL	PJ1-31
DESPACHO JUEZ DE TRANSITO	PJ1-32
SALA DE OBSERVADORES	PJ1-33
DESPACHO JUEZ DE TRANSITO	PJ1-34
SECRETARIA GENERAL	PJ1-35
ARCHIVO SECRETARIA GENERAL	PJ1-36
SALA DE AUD. CAMARA CIVIL Y COMERCIAL	PJ1-37
SECRETARIA CAMARA CIVIL Y COMERCIAL	PJ1-38
DESPACHO DE JUEZ	PJ1-39
BAÑO PRIVADO	PJ1-40
OFICINISTAS	PJ1-41
ARCHIVO	PJ1-42
ARCHIVO	PJ1-43

**LEYENDA ARQUITECTONICA**

[Symbol]	MUROS, COLUMNAS, VENTANAS EXISTENTES
[Symbol]	EDIFICIOS EXTERIORES EXISTENTES
[Symbol]	ESPACIOS OCUPADOS POR EL MINISTERIO PUBLICO
[Symbol]	ESPACIOS OCUPADOS POR LA DEFENSA PUBLICA
[Symbol]	MUROS EN BLOQUES 6" NUEVOS. CAMARAS LLENAS + BASTON 4x4" CADA 0.60m
[Symbol]	ELEMENTOS EN DEMOLICION O DESMORTE
[Symbol]	PROYECCIONES
[Symbol]	NIVEL PISO TERMINADO
[Symbol]	NUMERACION VENTANA
[Symbol]	NUMERACION PUERTA

NOTA:  
1. AREA TOTAL: 82.61 M PARA MANTENIMIENTO DE PISOS EXISTENTES. INCLUYE: BRILLADO Y LIMPIEZA PROFUNDA.  
2. AREA DE PISO EN BAÑO 2.62 A COMPLETAR EN GRANITO FONDO GRIS.

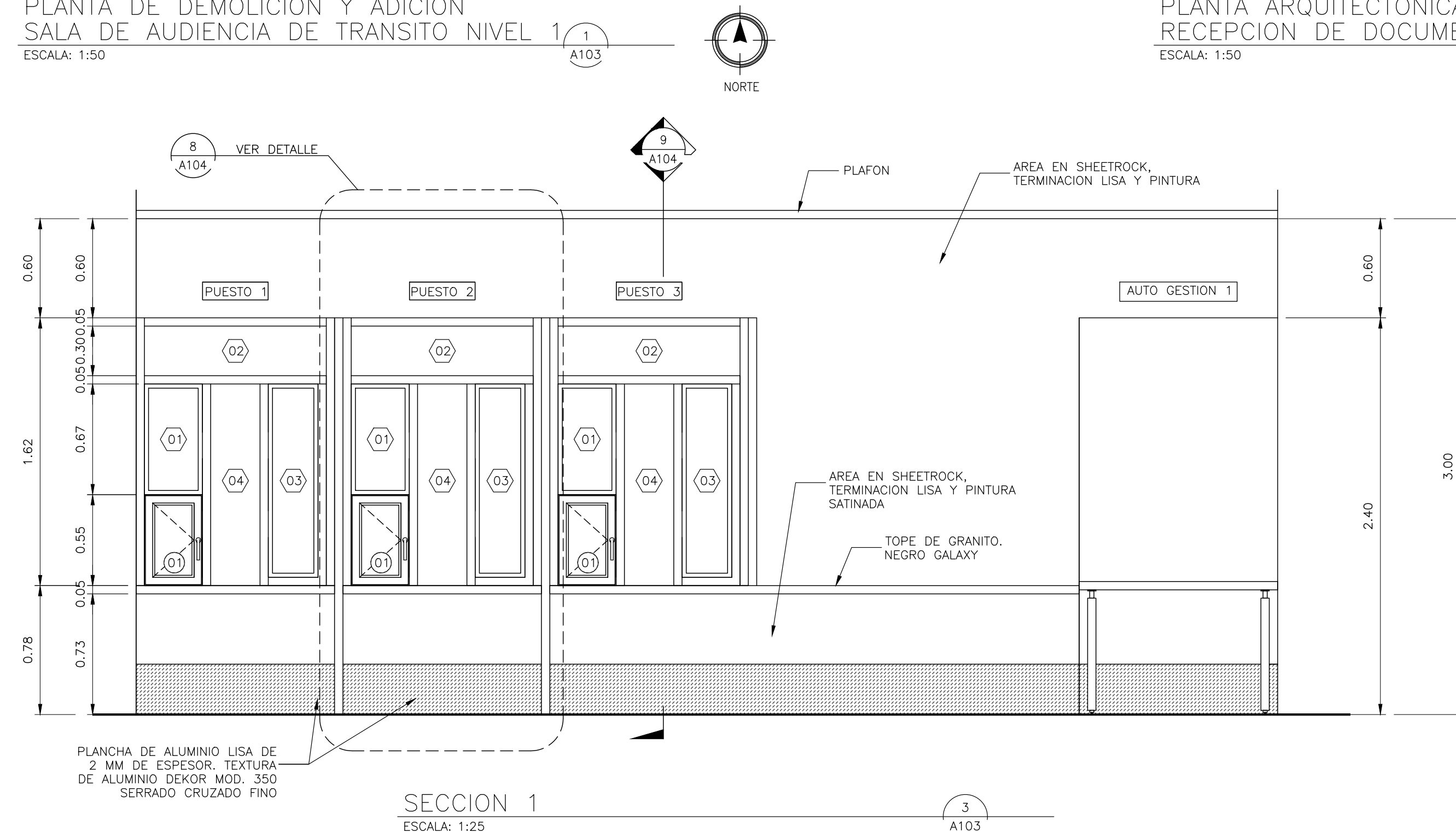

**SECCION 1**  
ESCALA: 1:25



**TABLA DE PUERTAS**

PUERTA NO.	UBICACION	CANT.	ANCHO HUECO		MATERIAL	CERRADURA	BISAGRAS	OBSERVACIONES
			ANCHO	ALTURA				
00	PUERTAS EXISTENTES	7	---	---	CAOBA	---	---	PUERTAS EXISTENTES A DESMONTAR Y BOTAR
00B	PUERTAS EXISTENTES	2	1.00	2.10	CAOBA	---	---	PUERTAS A DESMONTAR Y REALIZAR MANTENIMIENTO. SE DEBE PULIR, MASILLAR Y APLICAR PINTURA EN OLEO PARA MADERA
00C	PUERTAS EXISTENTES	1	1.00	2.10	CAOBA	---	---	PUERTAS A DESMONTAR, REALIZAR MANTENIMIENTO Y REUBICAR. SE DEBE PULIR, MASILLAR Y APLICAR PINTURA EN OLEO PARA MADERA
01	PASO DE DOCUMENTOS	6	0.35	0.55	ALUMINIO Y VIDRIO	HEAVY DUTY DE CILINDRO CON MANILLO DE ACERO INOXIDABLE TIPO "L" DE 1/2" DE PROYECCION	EN ACERO INOXIDABLE. PARA PUERTAS DE ALUMINIO CON CANAL DE 16 MM. CANTIDAD: 2	PUERTAS SIMPLE BATIENTE, CON MARCOS DE ALUMINIO ANODIZADO COLOR BLANCO Y VIDRIOS COLOR NATURAL TRANSLUCIDOS DE 3/8" DE ESPESOR.

**TABLA DE VIDRIOS FIJOS**

PUERTA NO.	UBICACION	CANT.	ANCHO HUECO		MATERIAL	CERRADURA	BISAGRAS	OBSERVACIONES
			ANCHO	ALTURA				
01	PASO DE DOCUMENTOS	3	0.35	0.67	ALUMINIO P40 Y VIDRIO	----	----	VIDRIO FIJO CON MARCOS DE ALUMINIO P40 ANODIZADO COLOR BLANCO Y VIDRIOS COLOR NATURAL TRANSLUCIDOS DE 3/8" DE ESPESOR.
02	PASO DE DOCUMENTOS	3	1.10	0.30	ALUMINIO P40 Y VIDRIO	----	----	VIDRIO FIJO CON MARCOS DE ALUMINIO P40 ANODIZADO COLOR BLANCO Y VIDRIOS COLOR NATURAL TRANSLUCIDOS DE 3/8" DE ESPESOR.
03	PASO DE DOCUMENTOS	3	0.30	1.17	ALUMINIO P40 Y VIDRIO	----	----	VIDRIO FIJO CON MARCOS DE ALUMINIO P40 ANODIZADO COLOR BLANCO Y VIDRIOS COLOR NATURAL TRANSLUCIDOS DE 3/8" DE ESPESOR.
04	PASO DE DOCUMENTOS	3	0.30	1.22	ALUMINIO P40 Y VIDRIO	----	----	VIDRIO FIJO FLOTANTE COLOR NATURAL TRANSLUCIDOS DE 3/8" DE ESPESOR ESPACIADO 3/4" PARA TRANSMISION DE VOZ, CON TAPONES EN ACERO INOXIDABLE CEPILLADOS, HUECOS DE 5/16"
05	DIVISOR DE POSICIONES	2	0.67	2.40	ALUMINIO P40 Y VIDRIO	----	----	VIDRIO FIJO CON MARCOS DE ALUMINIO P40 ANODIZADO COLOR BLANCO Y VIDRIOS COLOR NATURAL TRANSLUCIDOS DE 3/8" DE ESPESOR.
06	DIVISOR DE POSICIONES	4	1.00	2.40	ALUMINIO P40 Y VIDRIO	----	----	VIDRIO FIJO CON MARCOS DE ALUMINIO P40 ANODIZADO COLOR BLANCO Y VIDRIOS COLOR NATURAL TRANSLUCIDOS DE 3/8" DE ESPESOR.



REPÚBLICA DOMINICANA  
CONSEJO DEL PODER JUDICIAL

DIRECCIÓN GENERAL DE LA  
ADMINISTRACIÓN Y CARRERA JUDICIAL  
DIRECCIÓN DE INFRAESTRUCTURA FÍSICA

MAG. LUIS HENRY MOLINA  
MAGISTRADO PRESIDENTE

ENCARGADOS

ARQ. MARCELLE LANDRÓN  
CODIA:  
DIRECTORA INFRAESTRUCTURA FÍSICA

ARQ. EDGAR DE LA ROSA  
CODIA: 23161  
GERENTE DE PROYECTOS

COLABORADORES

M. de ARQ. RUTH VELAZQUEZ  
COLABORACIÓN EN DISEÑO ARQUITECTÓNICO,  
DIBUJO DE PLANOS Y MODELO TRIDIMENSIONAL

PROYECTO

PALACIO DE JUSTICIA  
SAN JUAN DE LA MAGUANA  
RECEPCION DE DOCUMENTOS

UBICACIÓN

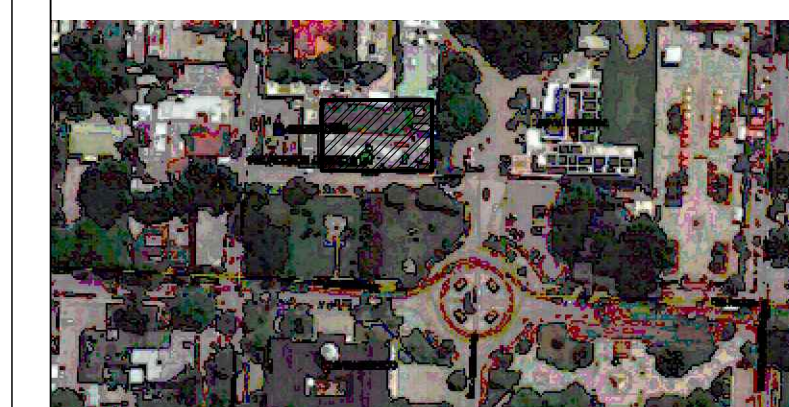

CONTENIDO

PLANTA DE DIMENSIONADA Y PLANTA  
DE PLAFON PROPUESTA AREA DE  
RECEPCION DE DOCUMENTOS

ESTADO DEL PLANO

UBICACION ARCHIVO DIGITAL

EDICION

FECHA DE ACTUALIZACION ABRIL 2020

FECHA 08/04/2020  
ESCALA INDICADA

CAD No.  
PJSJM-AR

PLANO No. A104

HOJA No. 07  
DE 08

LEYENDA ARQUITECTONICA

	MUROS, COLUMNAS, VENTANAS EXISTENTES
	EDIFICIOS EXTERIORES EXISTENTES
	ESPACIOS OCUPADOS POR EL MINISTERIO PUBLICO
	ESPACIOS OCUPADOS POR LA DEFENSA PUBLICA
	MUROS EN BLOQUES 6" NUEVOS, CAMARAS LLENAS + BASTON #3/8" CADA 0.60m
	ELEMENTOS EN DEMOLICION O DESMONTE
	PROYECCIONES
	NIVEL PISO TERMINADO
	NUMERACION VENTANA
	NUMERACION PUERTA

LEYENDA DE PLAFONES

	PLAFON EN VINIL - YESO CON LAMINA DE PROTECCION LADO SUPERIOR METALIZADO 2'X2'. INCLUYE SISTEMA DE SUSPENSION ESTANDAR.
	PLAFON EN YESO. INCLUYE SISTEMA DE SUSPENSION ESTANDAR.
	LUMINARIA 2'X2' DE PLAFON. 3 TUBOS TIPO T8 LED
	LUMINARIA 2'X4' DE PLAFON. 3 TUBOS TIPO T8 LED
	LUMINARIA 2'X2' DE SUPERFICIE. 3 TUBOS TIPO T8 LED
	LUMINARIA OJO DE BUEY TIPO PANEL DE 6". 4500K. 18W.
	DIFUSOR DE EXTRACTOR

TABLA DE ESPACIOS PALACIO DE JUSTICIA

DESCRIPCION	# DE CUARTO
VESTIBULO PRINCIPAL	PJ1-01
PASILLOS	PJ1-02
INFORMACION - CIQC	PJ1-03
ESCALERAS	PJ1-04
RECEPCION GENERAL DE DOCUMENTOS	PJ1-05
ARCHIVO TRANSITORIO	PJ1-06
ARCHIVO	PJ1-11
RECEPCIONISTA	PJ1-12
CENTRAL TELEFONICA	PJ1-13
ALMACEN	PJ1-14
BAÑO PRIVADO ADM.	PJ1-15
BAÑO DE DAMAS	PJ1-16
BAÑOS DE HOMBRES	PJ1-17
BAÑO DE MINUSVALIDOS	PJ1-18
CUARTO DE PLANTA	PJ1-18
RECEPCION SALA DE ENTREVISTA	PJ1-19
SALA DE ENTREVISTA	PJ1-20
RECEPCION DESPACHOS DE JUECES	PJ1-21
SALA DE AUDIENCIA EJECUCION DE LA PENAL	PJ1-22
SALA DE AUD. TRA. INST. / ATENCION PERM.	PJ1-23
DESPACHO DE JUEZ	PJ1-24
DESPACHO DE JUEZ	PJ1-25
DESPACHO DE JUEZ	PJ1-26
DESPACHO DE JUEZ	PJ1-27
BAÑOS PRIV. DE DAMAS	PJ1-28
BAÑOS PRIV. DE HOMB.	PJ1-29
ARCHIVO DE TRANSITO	PJ1-30
COMEDOR GENERAL	PJ1-31
DESPACHO JUEZ DE TRANSITO	PJ1-32
SALA DE OBSERVADORES	PJ1-33
DESPACHO JUEZ DE TRANSITO	PJ1-34
SECRETARIA GENERAL	PJ1-35
ARCHIVO SECRETARIA GENERAL	PJ1-36
SALA DE AUD. CAMARA CIVIL Y COMERCIAL	PJ1-37
SECRETARIA CAMARA CIVIL Y COMERCIAL	PJ1-38
DESPACHO DE JUEZ	PJ1-39
BAÑOS PRIVADO	PJ1-40
OFICINISTAS	PJ1-41
ARCHIVO	PJ1-42
ARCHIVO	PJ1-43

