



MAG. LUIS HENRY MOLINA
MAGISTRADO PRESIDENTE

**DIRECCIÓN DE
INFRAESTRUCTURA FÍSICA**

COLABORADORES

**Arq. Ruth María
Velázquez Jiménez**
codia 11,154

COLABORACIÓN EN DISEÑO ARQUITECTÓNICO,
DIBUJO DE PLANGS Y MODELO TRIDIMENSIONAL

PROYECTO

**Centro de
Mediación D.N.**

CONTENIDO

PLANO EXISTENTE

EDICIÓN:

FECHA DE ACTUALIZACIÓN:

FECHA
22/01/2024

ESCALA
1:75

2024-005-O

PLANO Núm. A101

HOJA Núm.

01

DE

04

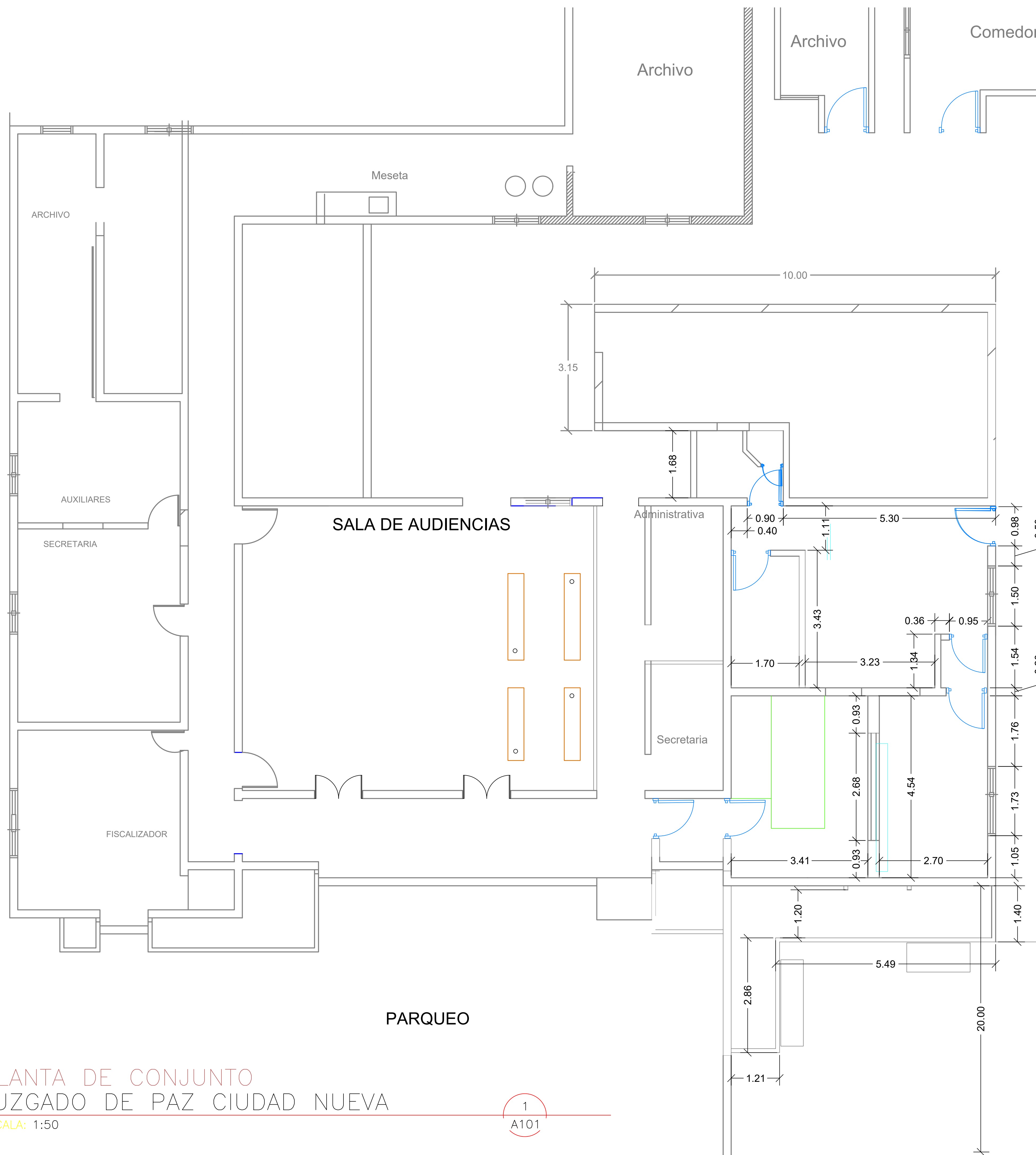

PLANTA DE CONJUNTO
JUZGADO DE PAZ CIUDAD NUEVA

ESCALA: 1:50

1
A101



MAG. LUIS HENRY MOLINA
MAGISTRADO PRESIDENTE

DIRECCIÓN DE
INFRAESTRUCTURA FÍSICA

COLABORADORES

Arq. Ruth María
Velázquez Jiménez
codia 11,154

COLABORACIÓN EN DISEÑO ARQUITECTÓNICO,
DIBUJO DE PLANOS Y MODELO TRIDIMENSIONAL

PROYECTO

Centro de
Mediación D.N.

CONTENIDO

PLANO EXISTENTE

EDICIÓN:

FECHA DE ACTUALIZACIÓN:

FECHA	ESCALA
22/01/2024	1:75

2024-005-O

PLANO Núm. A102

HOJA Núm.	DE
02	04

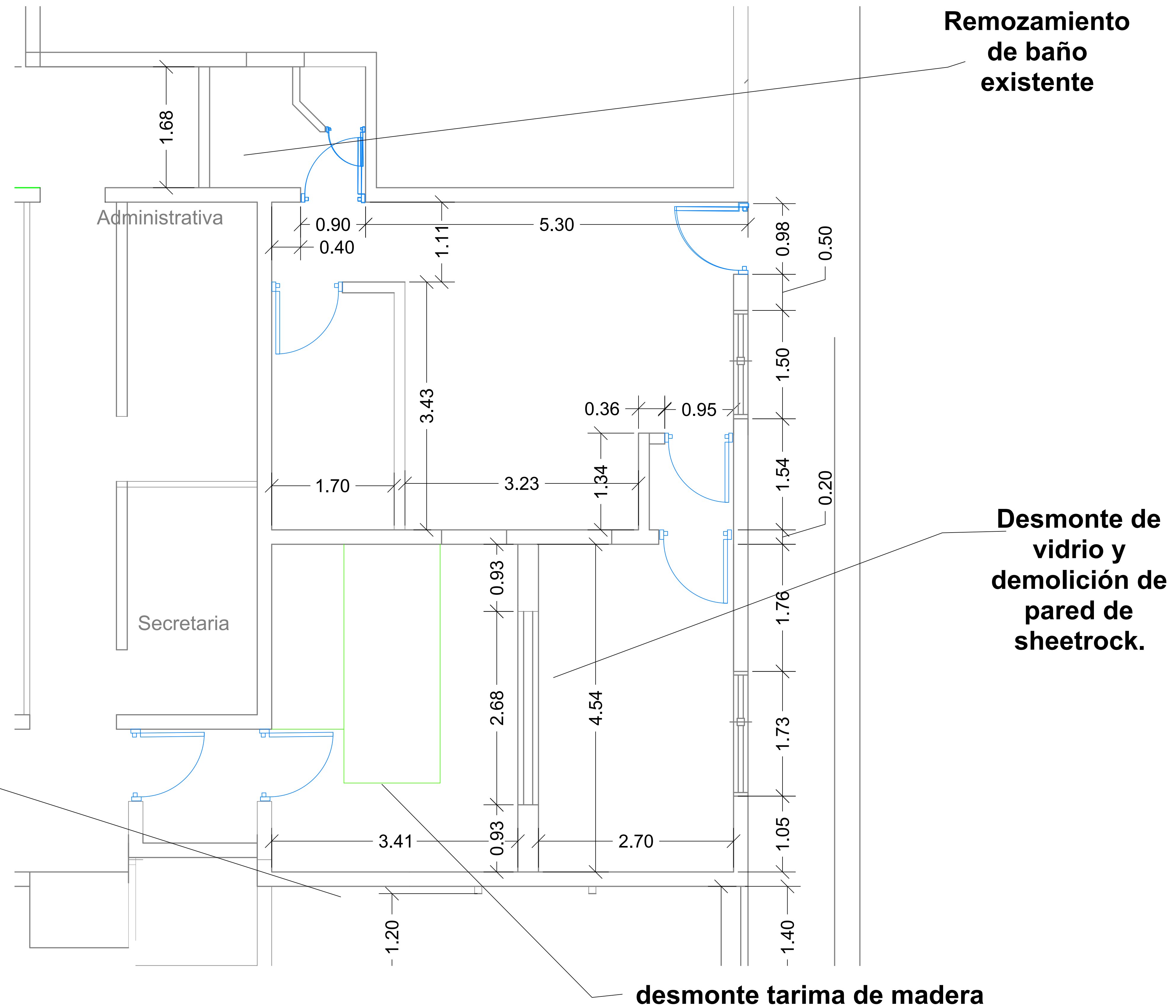

PLANTA DE EXISTENTE

ESCALA: 1:50

1
A102

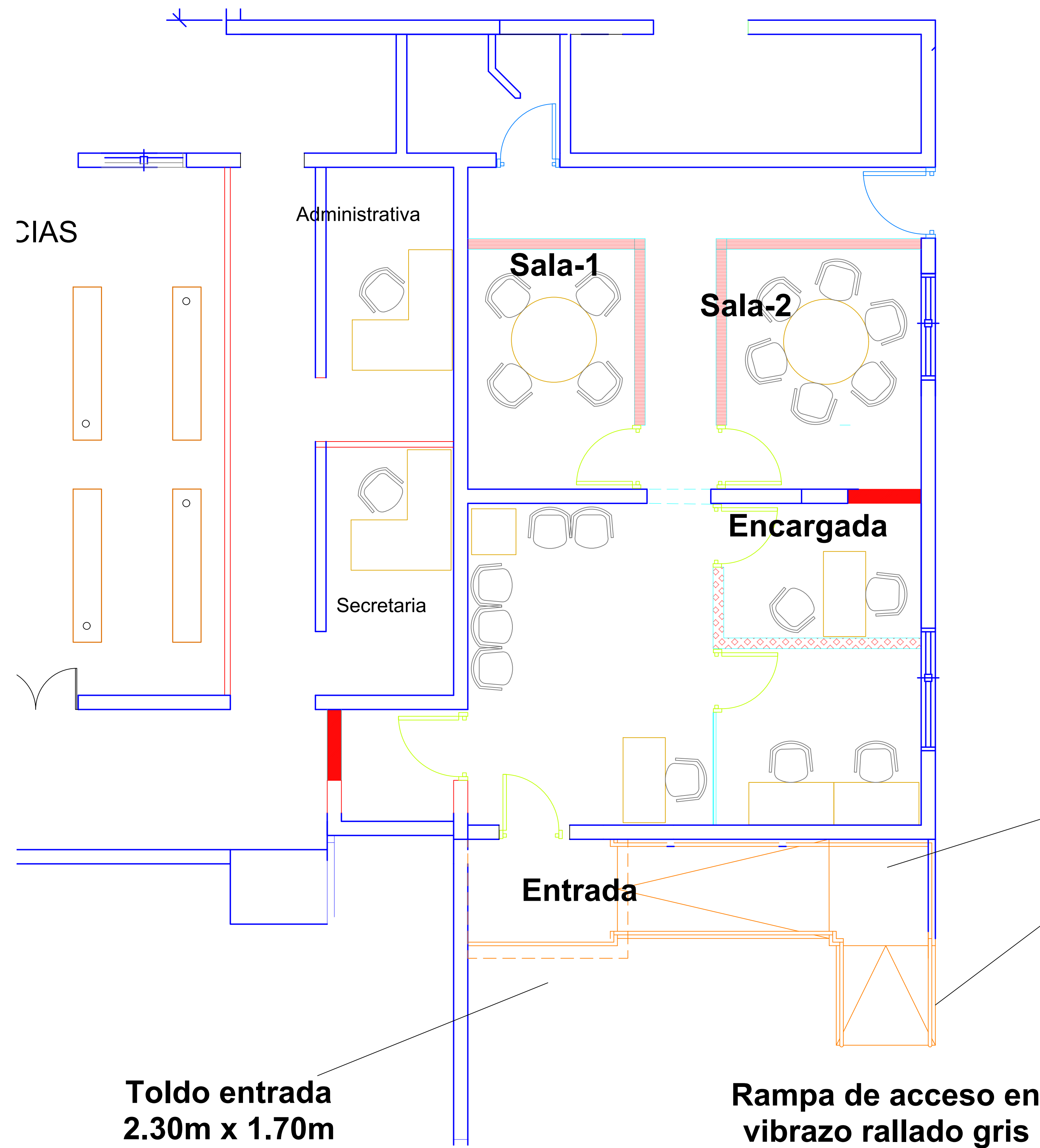

PLANTA PROPUESTA
 ESCALA: 1:30



MAG. LUIS HENRY MOLINA
 MAGISTRADO PRESIDENTE

**DIRECCIÓN DE
 INFRAESTRUCTURA FÍSICA**

COLABORADORES

**Arq. Ruth María
 Velázquez Jiménez**
 codia 11,154

COLABORACIÓN EN DISEÑO ARQUITECTÓNICO,
 DIBUJO DE PLANOS Y MODELO TRIDIMENSIONAL

PROYECTO

**Centro de
 Mediación D.N.**

CONTENIDO

PLANO PROPUESTO

EDICIÓN:

FECHA DE ACTUALIZACIÓN:

FECHA	ESCALA
22/01/2024	1:75

2024-005-O

PLANO Núm. A103

HOJA Núm.	DE
03	04



MAG. LUIS HENRY MOLINA
MAGISTRADO PRESIDENTE

**DIRECCIÓN DE
INFRAESTRUCTURA FÍSICA**

COLABORADORES

**Arq. Ruth María
Velázquez Jiménez**
codia 11,154

COLABORACIÓN EN DISEÑO ARQUITECTÓNICO,
DIBUJO DE PLANOS Y MODELO TRIDIMENSIONAL

PROYECTO

**Centro de
Mediación D.N.**

CONTENIDO

PLANO PROPUESTO

EDICIÓN:

FECHA DE ACTUALIZACIÓN:

FECHA 22/01/2024	ESCALA 1:75
----------------------------	-----------------------

2024-005-O

PLANO Núm. A104

HOJA Núm. 04	DE 04
-------------------------------	------------------------

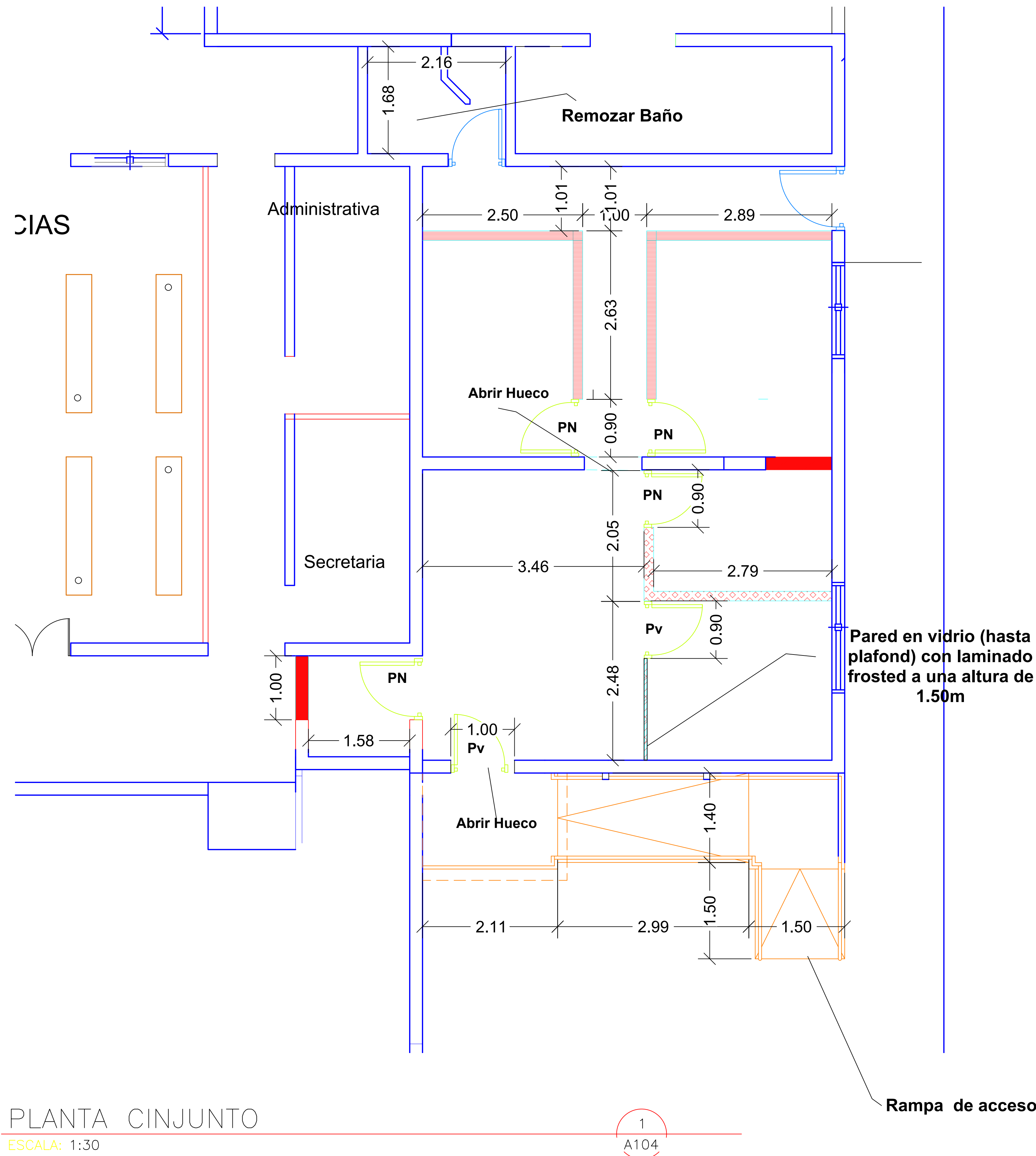

PLANTA CINJUNTO
ESCALA: 1:30

1
A104

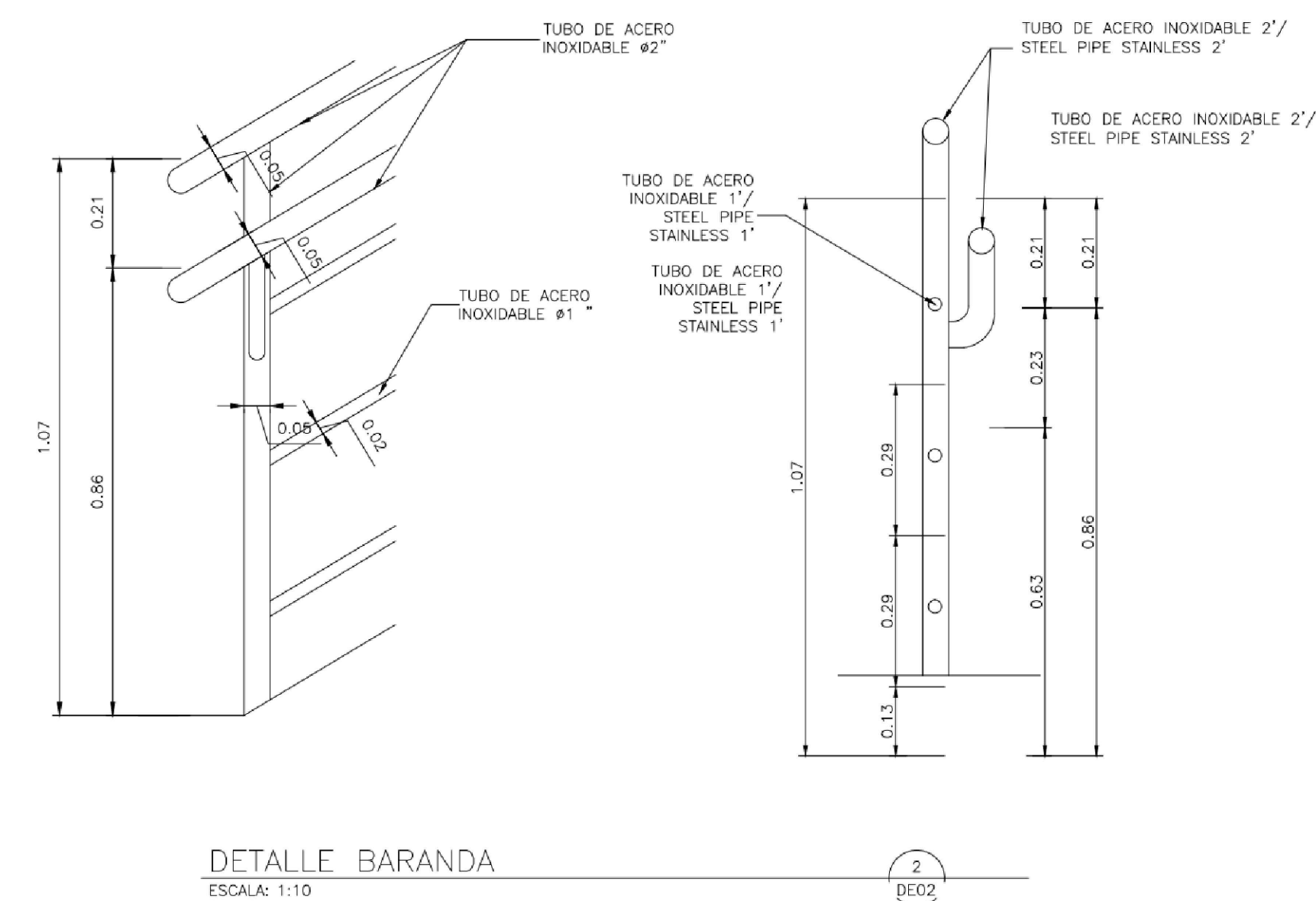

- Notas:**
- 1- Arreglar jardinera donde está mata de caucho.
 - 2- Arreglar puerta de acceso vehicular y peatonal exterior.
 - 3- Quitar tola en mal estado que está en pared colindante con Juzgado de Paz.
 - 4- Reparar piso exterior.
 - 5- Jardinería en general